

ZONA E1
Aree agricole di valore strategico
legate alle produzioni tipiche di qualità

strada di progetto

piattaforma logistica
integrata

attrezzature e servizi

ambito agricolo

strategie ed obiettivi
del sistema insediativo

Zona F8
opera di interesse
strategico statale

area logistica integrata
a supporto della stazione Iripinia

zona agricola ordinaria

MELITO IRPINO
Variante di P.R.G. adottata con delib. di C.C. n. 140 del 1987 adeguato con delib. di G.C. n. 18 2019

ARIANO IRPINO
Variante in corso del PUC vigente (D.P. n. 1 del 22/03/2010 - Prov. AV) - variante RFI (delb. di C.C. n. 62 del 04/10/2017)

VILLANOVA DEL BATTISTA
Adeguamento in corso del P.R.G. approvato nel 1988.



CITTA' DI ARIANO IRPINO (av)

VARIANTE PIANO URBANISTICO COMUNALE

(L.R. n. 16 del 22.12.2004 e s.m.i. - Reg. n. 5 del 04.08.2011 e s.m.i.)

PIANO PRELIMINARE

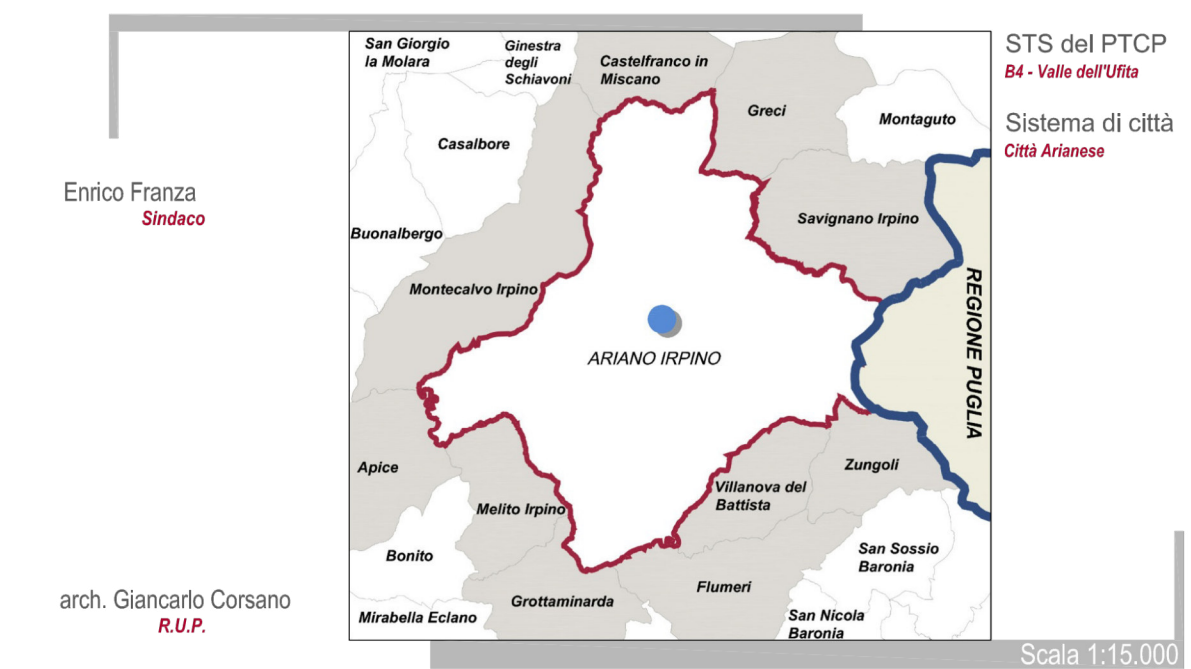

10 Stazione Iripinia - Ambito territoriale della confluenza dei corsi d'acqua fiume Ufita - torrente Fiumarelle

arch. PIO CASTIELLO
(D.T. Studio Castello Projects s.r.l.)

2023

LEGENDA

confini comunali
sistema infrastrutturale

Linee ferroviarie

alta velocità (Napoli - Bari)
Progetto linea ferroviaria - Riconfigurazione del tracciato verso la zona ASI

viabilità di interesse territoriale (esistente)

A16
Strade Statali
Strade Provinciali

viabilità di interesse territoriale (di progetto e/o potenziamento)

Tracciato Grottamirarda - Lioni - Contursi
SS 90 variante

viabilità del comune di Ariano Irpino

Tracciato Ariano - Faeto - Termoli
viabilità di previsione e/o potenziamento

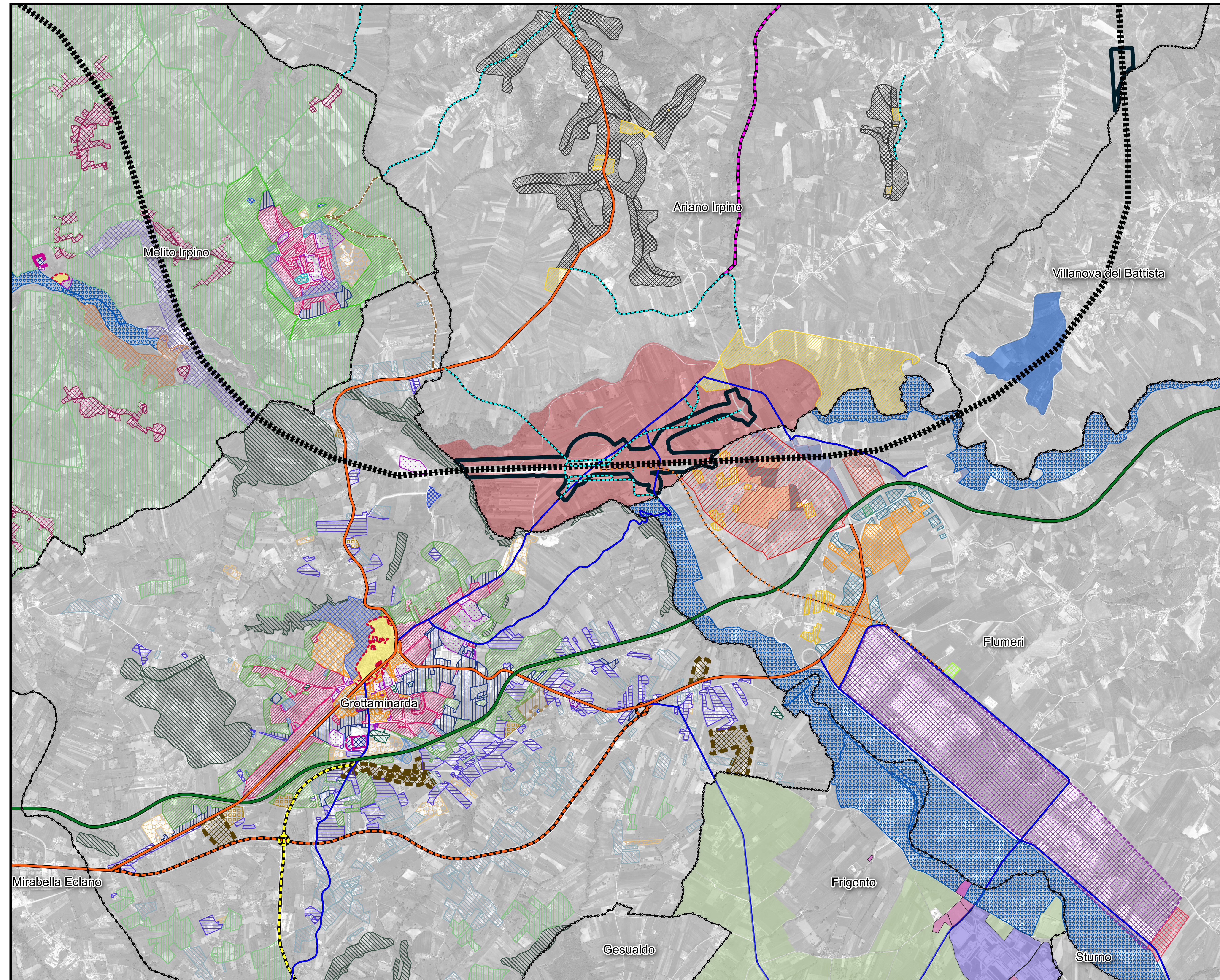

GROTTAMIRARDA
P.U.C. adeguato al P.T.C.P. con delib. di G.C. n. 453 del 12/12/2019

FRIGENTO
P.U.C. adottato con delibere di C.C. n. 28 e n. 37 del 2006; Variante (in corso)

FLUMERI
PUC approvato con Delibera di C.C. n. 1 del 15/06/2021

ZONA B riordino e completamento
ZONA C integrazione prev. terziaria urbana e periurbana
ZONA C1 integrazione prev. terziaria marginale
ZONA C2 integrazione prev. terziaria campo aperto
ZONA D Ambito produttivo consolidato
ZONA F1 Attrezzature comunali pubbliche
ZONA E Agricola ordinaria
ZONA E2 Agricola di tutela

ZONA ET agricola speciale parco fluviale
ZONA EP Agricola produttiva
ZONA E Agricola ordinaria

Vincolo archeologico diretto
insediamenti urbani esistenti in contesto archeologico
RA comparti di integrazione urbanistica di carattere polifunzionale a supporto dell'area archeologica

aree di servizio al Parco archeologico
aree ad elevata potenzialità archeologica all'interno del Parco archeologico
Parco fluviale dell'Ufita e del Fiumarelle
Zona Agricola ordinaria