

Comune di

Ariano Irpino

Provincia di Avellino

**Piano Esecutivo di Gestione
2021-2023 ,
comprensivo del Piano della
Performance
e del Piano degli Obiettivi**

2021-2023

INDICE GENERALE

CHI SIAMO.....	3
L'ISTITUZIONE COMUNALE.....	3
IL COMUNE DI ARIANO IRPINO.....	4
LA POPOLAZIONE.....	5
Struttura della popolazione dal 2002 al 2020.....	7
Popolazione straniera.....	7
Distribuzione per area geografica di cittadinanza.....	7
Situazione socio-economica.....	8
MANDATO AMMINISTRATIVO E COMPOSIZIONE DEGLI ORGANI.....	8
CONSIGLIO COMUNALE.....	8
GIUNTA COMUNALE.....	9
CARATTERISTICHE GENERALI DEL TERRITORIO.....	9
ECONOMIA INSEDIATA.....	10
Attività ricettive.....	11
COSA FACCIAMO.....	12
COME OPERIAMO.....	12
LA SUSSIDIARIETÀ VERTICALE.....	12
LE MODALITÀ DI GESTIONE DEI SERVIZI.....	13
IL RUOLO PROPULSORE DELLE PA NELL'ECONOMIA TERRITORIALE.....	13
L'organizzazione del Comune di Ariano Irpino.....	14
ORGANISMI PARTECIPATI.....	16
IL CICLO DI GESTIONE DELLA PERFORMANCE.....	17
Albero della performance.....	18
Linee programmatiche di mandato 2020-2025.....	19
Gli obiettivi strategici e operativi del DUP 2021-2023.....	19
La pianificazione esecutiva. Il PEG e il PDO 2021-2023.....	24
Indirizzi e Obiettivi Strategici.....	24
Il Programma di Mandato: <i>ARIANO LO SA: tre parole e una sola comunità</i>	24
<i>Emendamento alle linee programmatiche presentato dal Gruppo Patto Civico</i>	33
e accolte dal Consiglio Comunale.....	33
Fasi, soggetti e tempi del processo di redazione del Piano.....	36
Coerenza con la programmazione economico-finanziaria e di bilancio.....	36
Coerenza con la programmazione in materia di trasparenza.....	37
Coerenza con le misure di prevenzione e repressione della corruzione.....	37
Coerenza con il piano delle azioni positive.....	37
Azioni per il miglioramento del Ciclo di gestione della performance.....	38
OBIETTIVI STRATEGICI PER TUTTE LE AREE.....	39
AREA AMMINISTRATIVA.....	44
AREA TECNICA.....	53
AREA FINANZIARIA.....	66
AREA DI VIGILANZA.....	69
Allegati: PEG 2021-2023 (entrata).....	72
PEG 2021-2023 (spesa).....	72

CHI SIAMO

L'ISTITUZIONE COMUNALE

Ai sensi dell'articolo 3 del decreto legislativo 18 agosto 2000, n. 267 (Testo unico delle leggi sull'ordinamento degli enti locali) il Comune è l'ente che rappresenta la comunità locale, ne cura gli interessi e ne promuove lo sviluppo.

L'articolo 118 della Costituzione attribuisce le funzioni amministrative "ai Comuni salvo che, per assicurarne l'esercizio unitario", esse non debbano essere "conferite a Province, Città metropolitane, Regioni e Stato, sulla base dei principi di sussidiarietà, differenziazione ed adeguatezza". Ciò comporta che le funzioni amministrative sono attribuite in via ordinaria ai Comuni e solo laddove sia indispensabile un esercizio unitario delle stesse, tale da esorbitare la dimensione territoriale comunale, la Costituzione ne consente l'allocatione ad altri livelli di governo (Provincia, Regione, Stato). Il Comune, nel suo ruolo di Amministrazione più vicina ai cittadini, è governato dai seguenti organi: il consiglio comunale, la giunta comunale, il Sindaco.

Il consiglio è l'organo di indirizzo e di controllo politico – amministrativo cui sono attribuite le funzioni indicate all'art. 42 del d.lgs. n. 267/2000.

Ai sensi dell'art. 48 del d.lgs. n. 267/2000, la Giunta, invece, compie tutti gli atti che non siano riservati dalla legge al consiglio e che non ricadano nelle competenze, previste dalle leggi o dallo statuto, del sindaco o del presidente della provincia o degli organi di decentramento; collabora con il sindaco e con il presidente della provincia nell'attuazione degli indirizzi generali del consiglio; riferisce annualmente al consiglio sulla propria attività e svolge attività propositive e di impulso nei confronti dello stesso.

Il sindaco, infine, ai sensi dell'art. 54 del d.lgs. n. 267/2000, quale ufficiale del Governo, sovrintende all'emanazione degli atti che gli sono attribuiti dalla legge, in particolare in materia di ordine, sicurezza pubblica, polizia giudiziaria.

Nell'esercizio di tali funzioni, concorre ad assicurare anche la cooperazione della polizia locale con le Forze di polizia statali, nell'ambito delle direttive di coordinamento impartite dal Ministro dell'interno - Autorità nazionale di pubblica sicurezza.

Il sindaco, quale ufficiale del Governo, sovrintende, altresì, alla tenuta dei registri di stato civile e di popolazione e agli adempimenti demandatigli dalle leggi in materia elettorale, di leva militare e di statistica.

Il conseguimento degli scopi istituzionali dell'Ente è garantito dall'organizzazione degli uffici e del personale, che vi presta servizio secondo i principi di disciplina e onore di cui all'art. 54 della Costituzione italiana, nonché in base al codice di comportamento adottato da ciascuna organizzazione. L'organizzazione degli uffici viene approvata con deliberazione di Giunta comunale, cui compete anche l'adozione del Regolamento sull'ordinamento degli uffici e dei servizi, e di essa si darà conto nel prosieguo

del presente documento.

IL COMUNE DI ARIANO IRPINO

La città rappresenta il secondo centro demografico della provincia dopo il capoluogo, da cui dista 50 km circa. I suoi 186.74 km² di estensione ne fanno il più vasto comune della regione.

Si fregia, inoltre, del titolo di Città.

L'area urbana vasta composta da vari comuni polarizzati su Ariano Irpino conta oltre 80.000 abitanti.

Ariano è sede vescovile della diocesi di Ariano Irpino - Lacedonia.

Si trova nell'Appennino campano, a cavallo tra Campania e Puglia, in una posizione quasi equidistante tra i mari Tirreno ed Adriatico.

Il territorio rivela una natura particolarmente impervia ed esposta ai venti con un'altitudine che varia tra i 179 e gli 811 m s.l.m. tra piccole valli e rilievi scoscesi dove non mancano i dirupi.

Fa eccezione l'area orientale che assume una conformazione abbastanza regolare.

Il centro cittadino sorge su tre colli, Calvario, Castello e San Bartolomeo, i quali vanno a formare un rilievo montuoso a forma di sella che tocca gli 817 metri d'altezza sulla sommità del castello.

Per via di tale conformazione orografica Ariano è anche conosciuta col nome di Città del Tricolle.

Il centro storico si sviluppa, quindi, in una posizione sopraelevata rispetto alle valli circostanti.

Dai punti più panoramici del centro, in particolare dal castello e dalla villa comunale, è possibile ammirare ad ovest i massicci del Taburno e del Partenio, a sud la Baronia di Vico, il Vulture e l'altopiano del Formicoso, ad est il Subappennino Dauno e a nord i Monti del Matese e la Valle del Fortore.

Il territorio è attraversato da due torrenti, il Cervaro e la Fiumarella, mentre i fiumi Ufita e Miscano lo lambiscono ed ha classificazione sismica: zona 1 (sismicità elevata-catastrofica).

L'Amministrazione del Comune di Ariano Irpino, per il mandato 2020– 2025, è affidata ad una Giunta di sei membri, mentre l'organo di indirizzo politico, il consiglio comunale, è composto da diciassette membri.

LA POPOLAZIONE

L'analisi demografica costituisce certamente uno degli approfondimenti di maggior interesse per un amministratore pubblico: non dobbiamo dimenticare, infatti, che tutta l'attività amministrativa posta in essere dall'Ente è diretta a soddisfare le esigenze e gli interessi della propria popolazione come "cliente/utente" del Comune.

Il Comune di Ariano Irpino è un comune di ampie dimensioni, caratterizzato da un discreto flusso turistico e da una buona attività produttiva, sia di tipo industriale, localizzata principalmente in località P.I.P. di Camporeale, che di tipo artigianale e agricola, diffusa in maniera più capillare sul territorio.

Si riportano i dati certificati dal Comune di Ariano Irpino sull'andamento della popolazione dal 2008 al 2020.

Tabella 1: Andamento demografico della popolazione nel Comune di Ariano Irpino (periodo 2008-2020).

	2008	2009	2010	2011	2012	2013	2014	2015	2016	2017	2018	2019	2020
	23.210	23.152	23.134	23.059	22.446	22.920	22.907	22.717	22.590	22.466	22.246	21.936	21.702
	+26	-58	-18	-75	-613	+474	-13	-190	-127	-124	-220	-310	-234

Dai grafici e dalle tabelle emerge chiaramente un costante trend demografico negativo già a partire dall'anno 2001. Nel 2012 il dato soffre del riallineamento anagrafico dovuto al censimento generale della popolazione del 2011.

Il numero delle famiglie residenti nel territorio comunale sono riportate nei sottostanti grafici e tabelle.

	2008	2009	2010	2011	2012	2013	2014	2015	2016	2017	2018	2019	2020
NUMERO FAMIGLIE	8.839	8.870	8.954	8.999	9.036	8.958	8.961	8.882	8.912	8.985	8.951	8.884	8893
MEDIA COMPONENTE PER FAMIGLIA	2,62	2,6	2,58	2,49	2,48	2,55	2,54	2,56	2,53	2,50	2,49	2,57	2,5

Tabella 2: Famiglie residenti nel Comune di Ariano Irpino e media dei componenti per famiglia (periodo 2008-2020).

Il grafico in basso, detto Piramide delle Età, rappresenta la distribuzione della popolazione residente ad Ariano Irpino per età e sesso al 1° gennaio 2020. I dati per stato civile non sono al momento disponibili. La popolazione è riportata per classi quinquennali di età sull'asse Y, mentre sull'asse X sono riportati due grafici a barre a specchio con i maschi (a sinistra) e le femmine (a destra).

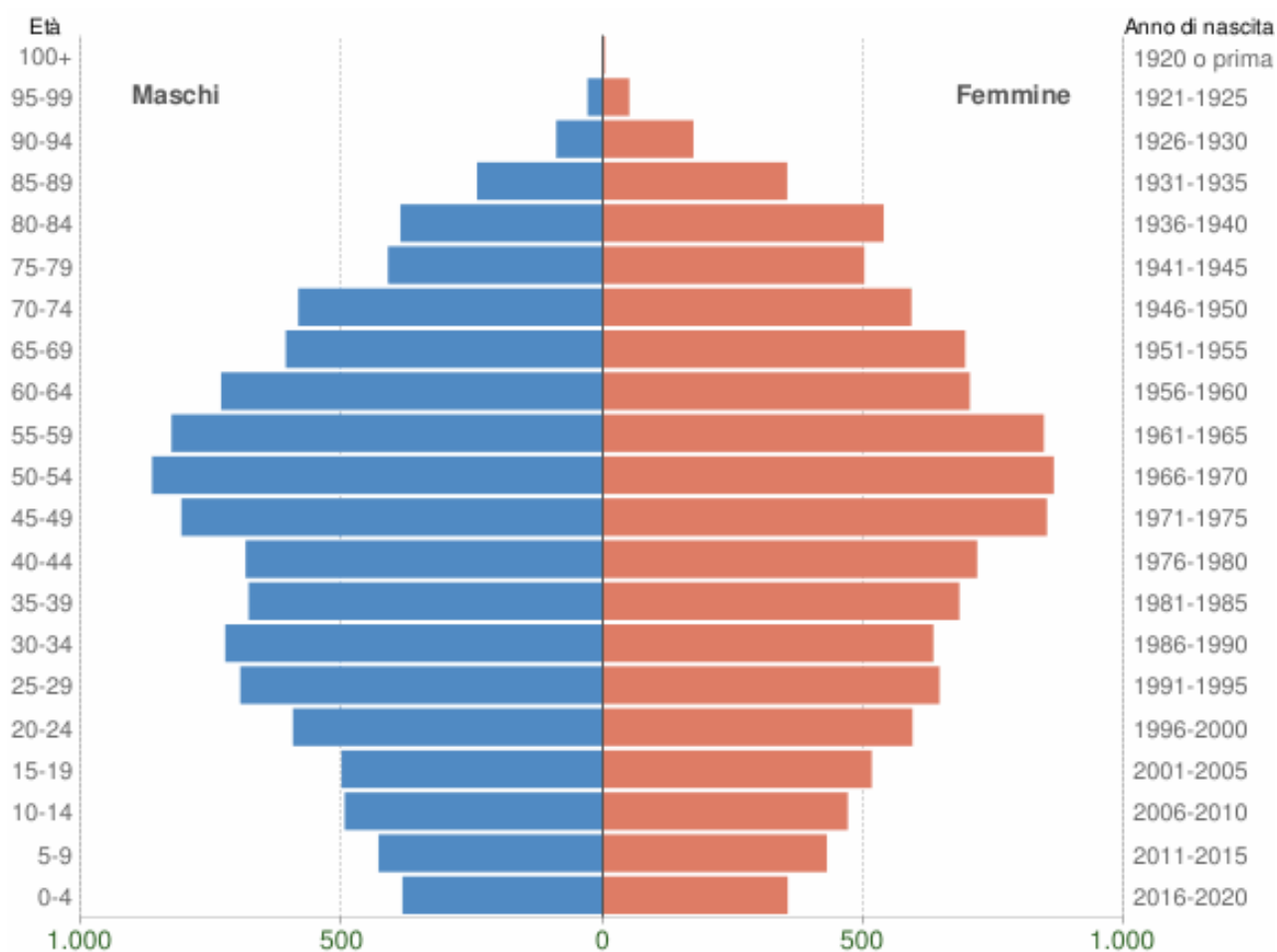

Popolazione per età e sesso - 2020

COMUNE DI ARIANO IRPINO (AV) - Dati ISTAT 1° gennaio 2020 - Elaborazione TUTTITALIA.IT

In generale, la forma di questo tipo di grafico dipende dall'andamento demografico di una popolazione, con variazioni visibili in periodi di forte crescita demografica o di cali delle nascite per guerre o altri eventi.

In Italia ha avuto la forma simile ad una piramide fino agli anni '60, cioè fino agli anni del boom demografico.

Età	Maschi	Femmine	Totale	
				%
0-4	384	355	739	3,4%
	52,0%	48,0%		
5-9	430	430	860	3,9%
	50,0%	50,0%		
10-14	495	470	965	4,4%
	51,3%	48,7%		
15-19	501	516	1.017	4,6%
	49,3%	50,7%		
20-24	594	594	1.188	5,4%
	50,0%	50,0%		
25-29	695	646	1.341	6,1%
	51,8%	48,2%		
30-34	724	634	1.358	6,2%
	53,3%	46,7%		
35-39	679	684	1.363	6,2%
	49,8%	50,2%		
40-44	685	718	1.403	6,4%
	48,8%	51,2%		
45-49	808	852	1.660	7,5%
	48,7%	51,3%		
50-54	864	865	1.729	7,9%
	50,0%	50,0%		
55-59	827	846	1.673	7,6%
	49,4%	50,6%		
60-64	732	704	1.436	6,5%
	51,0%	49,0%		
65-69	608	695	1.303	5,9%
	46,7%	53,3%		
70-74	584	592	1.176	5,3%
	49,7%	50,3%		
75-79	412	502	914	4,2%
	45,1%	54,9%		
80-84	388	539	927	4,2%
	41,9%	58,1%		
85-89	241	354	595	2,7%
	40,5%	59,5%		
90-94	89	174	263	1,2%
	33,8%	66,2%		
95-99	29	51	80	0,4%
	36,3%	63,8%		
100+	1	4	5	0,0%
	20,0%	80,0%		
Totale	10.770	11.225	21.995	100,0%
	49,0%	51,0%		

Struttura della popolazione dal 2002 al 2020

L'analisi della struttura per età di una popolazione considera tre fasce di età: giovani 0-14 anni, adulti 15-64 anni e anziani 65 anni ed oltre. In base alle diverse proporzioni fra tali fasce di età, la struttura di una popolazione viene definita di tipo progressiva, stazionaria o regressiva a seconda che la popolazione giovane sia maggiore, equivalente o minore di quella anziana.

Lo studio di tali rapporti è importante per valutare alcuni impatti sul sistema sociale, ad esempio sul sistema lavorativo o su quello sanitario.

Popolazione straniera

Sono considerati cittadini stranieri le persone di cittadinanza non italiana aventi dimora abituale in Italia.

Popolazione straniera residente ad Ariano Irpino al 31 dicembre 2020.

Distribuzione per area geografica di cittadinanza

Gli stranieri residenti ad Ariano Irpino al 31 dicembre 2019 sono **443** e rappresentano il 2,0% della popolazione residente.

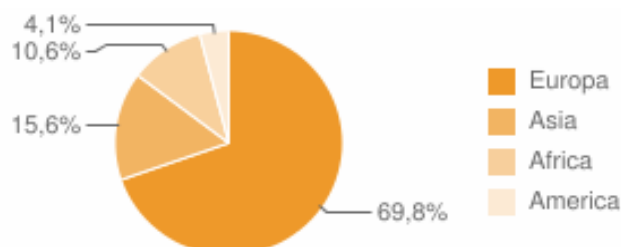

La comunità straniera più numerosa è quella proveniente dalla Romania con il 35,2% di tutti gli stranieri presenti sul territorio, seguita dall'Ucraina (8,8%) e dall'Albania (6,8%).

Situazione socio-economica

MANDATO AMMINISTRATIVO E COMPOSIZIONE DEGLI ORGANI

A seguito delle consultazioni elettorali tenutesi il 20 e 21 settembre 2020 e successivo turno di ballottaggio del 4 e 5 ottobre 2020, è stato eletto Sindaco il **Sig. Enrico Franza**.

Vista la delibera C.C. n. 1 del 24 ottobre 2020 ad oggetto: “*Esame delle condizioni di eleggibilità e di compatibilità del Sindaco e dei Consiglieri Comunali – Convalida*”, il decreto Sindacale n. 8 del 15 ottobre 2020, di nomina dei componenti della Giunta Comunale, la delibera di C. C. n. 3 del 24 ottobre 2020 ad oggetto “*Elezione del Presidente del Consiglio Comunale e del Vice Presidente*”, il decreto Sindacale n. 10 del 30 ottobre 2020 di attribuzione deleghe agli Assessori Comunali;

Il Consiglio Comunale e la Giunta Comunale risultano così composti:

CONSIGLIO COMUNALE

COGNOME E NOME	IN CARICA DA
1. Franza Enrico	8/10/2020
2. Orsogna Luca – Presidente	8/10/2020
3. Della Croce Antonio – Vice Presidente	8/10/2020
4. Capozzi Giovambattista	8/10/2020
5. La Braca Toni	8/10/2020
6. Melito Andrea	8/10/2020
7. Pietrolà Valentina	8/10/2020
8. Marinaccio Giovanni	8/10/2020
9. Cardinale Roberto	8/10/2020
10. Albanese Giuseppe	8/10/2020
11. Cervinaro Laura	8/10/2020
12. Vallone Grazia	8/10/2020
13. La Carità Marco	8/10/2020
14. Mazza Emerico Maria	8/10/2020
15. Luparella Marcello	8/10/2020
16. Tiso Daniele	8/10/2020
17. la Vita Giovanni	8/10/2020

GIUNTA COMUNALE

COGNOME E NOME	CARICA	DELEGHE	In carica da
Franza Enrico	Sindaco		8/10/2020
Grasso Carmine	Vice Sindaco	Sanità – Sicurezza Urbana – Ambiente – Protezione Civile – Decoro Urbano – Trasporti Pubblici Locali e Scolastici	15/10/2020
Cardinale Michela	Assessore	Cultura – Istruzione – Edilizia Scolastica -Sport.	15/10/2020
Tarantino Veronica	Assessore	Politiche Giovanili – Sviluppo Sostenibile – promozione del Territorio e Turismo	15/10/2020
Ninfadoro Antonio	Assessore	Bilancio e Fondi Europei	15/10/2020
Molinario Pasqualino	Assessore	Politiche Sociali – Politiche Abitative – Periferie e Pubblica Illuminazione	15/10/2020

CARATTERISTICHE GENERALI DEL TERRITORIO

La città rappresenta il secondo centro demografico della provincia dopo il capoluogo, da cui dista 50 km circa.

I suoi 186.74 km² di estensione ne fanno il più vasto comune della [regione](#).

Si fregia, inoltre, del titolo di [Città](#).

L'area urbana vasta composta da vari comuni polarizzati su Ariano Irpino conta oltre 80.000 abitanti.

Ariano è sede vescovile della [diocesi di Ariano Irpino - Lacedonia](#).

Si trova nell'[Appennino campano](#), a cavallo tra Campania e Puglia, in una posizione quasi equidistante tra i mari [Tirreno](#) ed [Adriatico](#).

Il territorio rivela una natura particolarmente impervia ed esposta ai venti con un'altitudine che varia tra i 179 e gli 811 m [s.l.m.](#) tra piccole valli e rilievi scoscesi dove non mancano i dirupi.

Fa eccezione l'area orientale che assume una conformazione abbastanza regolare.

Il centro cittadino sorge su tre colli, Calvario, Castello e San Bartolomeo, i quali vanno a formare un rilievo montuoso a forma di [sella](#) che tocca gli 817 metri d'altezza sulla sommità del castello. Per via di tale conformazione orografica Ariano è anche conosciuta col nome di Città del Tricolle. Il centro storico si sviluppa, quindi, in una posizione sopraelevata rispetto alle valli circostanti.

Dai punti più panoramici del centro, in particolare dal castello e dalla villa comunale, è possibile ammirare ad ovest i massicci del [Taburno](#) e del Partenio, a sud la Baronia di Vico, il [Vulture](#) e l'altopiano del Formicoso, ad est il [Subappennino Dauno](#) e a nord i [Monti del Matese](#) e la Valle del Fortore.

Il territorio è attraversato da due torrenti, il [Cervaro](#) e la Fiumarella, mentre i fiumi [Ufita](#) e [Miscano](#) lo lambiscono ed ha [classificazione sismica](#): zona 1 (sismicità elevata-catastrofica).

ECONOMIA INSEDIATA

Il tessuto economico del comune di Ariano Irpino è piuttosto variegato basato principalmente sull'agricoltura e l'artigianato.

Da non sottovalutare comunque la presenza anche di significative realtà industriali.

Negli ultimi anni, inoltre, si è registrato una crescita alquanto sostenuta del terziario, con particolare riferimento alle attività legate al turismo ambientale ed enogastronomico.

La produzione agricola costituisce, tuttavia, una voce importante nell'economia locale sia per l'estensione dei terreni agricoli che per le tipicità produttive.

In riferimento a queste ultime, Ariano Irpino, Terra di transumanza, annovera: i formaggi, i prodotti lattiero-caseari, freschi e secchi, l'olio di ravece, le ciliegie e, nella parte orientale, le coltivazioni estensive di cereali.

Le imprese agricole costituiscono ben il 42% di quelle totali, tuttavia dal punto di vista strutturale la maggior parte di esse è ancora a conduzione familiare.

Le imprese industriali operano principalmente nel comparto dell'edilizia, della meccanica, della chimica leggera, nonché dell'agroindustria.

Nume rose sono le aziende di costruzione di serramenti, che da laboratori artigianali si sono trasformate in piccole imprese.

Il maggiore sviluppo degli ultimi anni ha riguardato, tuttavia, le aziende del terziario ed in particolare quelle legate al turismo e all'agriturismo.

L'agricoltura costituisce una voce rilevante dell'economia locale per estensione dei terreni e tipicità produttive.

Numerose, infatti, sono le aziende agricole, registrate presso la CCIAA; tuttavia, solo l'1,24% presenta dimensioni tali da richiedere un'articolazione per unità locali.

Emerge, dunque, una certa propensione da parte degli imprenditori agricoli a gestire in modo autonomo la propria attività, avvalendosi nella maggior parte dei casi dell'ausilio di collaboratori familiari

L'artigianato, insieme con l'agricoltura, costituisce uno dei settori più rilevanti dell'economia locale.

Di antica tradizione è la produzione di ceramica, i cui pezzi di maggior pregio e valore storico sono conservati nel Museo civico.

A riguardo, si segnala che Ariano Irpino fa parte dell'Associazione italiana Città della Ceramica (AiCC) ed annovera tra le aziende operative sul territorio ben otto realtà dedite alla produzione della ceramica.

Altro settore di antica tradizione è quello dei frantoi oleari, grazie alla presenza di coltivazioni di particolare pregio quali la ravece, nonché dei sottoli e degli insaccati.

I settori nei quali è maggiormente sviluppata l'industria arianeese sono oltre al comparto agro-industriale,

quello tessile - abbigliamento, della meccanica nonché dell'edilizia e del relativo indotto, quale produzione di porte e infissi.

Il terziario costituisce uno dei settori trainanti dell'economia arianele come si può riscontrare dal numero di unità locali presenti e soprattutto dalla percentuale di addetti. In particolare, nei servizi pubblici, quali istruzione, sanità e altri servizi, trovano occupazione oltre il 38% della popolazione.

Il territorio è caratterizzato da una spiccata vocazione storico-culturale e gastronomica nonché naturalistica - ambientale.

I principali monumenti storici quali il Castello Normanno e la Cattedrale testimoniano una storia che affonda le sue radici nel Neolitico come documentato da reperti ritrovati in località Starza. Alcuni ritrovamenti risalgono all'epoca romana, come quelli di Aequum Tuticum nella zona dove attualmente sorge contrada S. Eleuterio.

Ma è dal periodo Normanno che la sua storia diviene densa di avvenimenti come è testimoniato anche dai documenti conservati nel Centro Europeo Studi Normanni e nel Museo della Ceramica.

Ariano Irpino è sede infatti di numerosi musei quali: il Museo Archeologico, il Museo Civico o della Ceramica, il Museo Diocesano, il Museo degli Argenti ed il Museo Giuseppina Arcucci.

Tra le manifestazioni di maggior richiamo della ricca "Estate Arianele" c'è da annoverare la Rievocazione Storica del Dono delle Sante Spine durante il primo fine settimana di agosto.

La città di Ariano ha il privilegio di possedere due spine che si dicono delle Corona di Cristo donate da Carlo I D'Angiò, re di Napoli.

Sono racchiuse in due cilindri di cristallo incastonati nella parte superiore di un prezioso ostensorio d'argento che viene portato in processione da figuranti abbigliati secondo i costumi d'epoca che ricostruisce il momento in cui il re e la regina portano il prezioso dono alla città.

Attività ricettive

Agriturismi: 15

Alberghi: 7

Ristoranti: 48

Bar - caffetterie: 62

Discoteche: 2

Esercizi di intrattenimento: 06

Con riferimento alle condizioni interne, l'analisi strategica richiede, almeno, l'approfondimento dei seguenti profili:

1. caratteristiche della struttura organizzativa dell'Ente;
2. organizzazione e modalità di gestione dei Servizi Pubblici Locali (SPL);
3. coerenza e compatibilità presente e futura con i vincoli di finanza pubblica.

COSA FACCIAMO

Il Comune, nella sua configurazione tradizionale, si presenta come ente di maggiore vicinanza al cittadino, ne cura gli interessi e ne promuove lo sviluppo della comunità locale.

Essa, al pari di Regioni, Città metropolitane e Comuni, è un ente pubblico territoriale a garanzia costituzionale, nel senso che la sua esistenza è espressamente sancita dall'art. 114 della Costituzione.

Dunque, alla luce del nuovo quadro normativo, che ha ridefinito le competenze dell'Ente, esercita le funzioni fondamentali indicate dalla legge.

COME OPERIAMO

LA SUSSIDIARIETÀ VERTICALE

La Costituzione italiana attribuisce all'istituzione comunale funzioni amministrative proprie, quali quelle riguardanti la popolazione e il territorio, ma essa svolge anche funzioni delegate dallo Stato, quali il servizio elettorale, di anagrafe, stato civile, leva militare, statistica, protezione civile, istruzione scolastica, polizia amministrativa, servizi sociali (Ise) e trattamenti economici invalidi civili, e funzioni delegate dalla Regione ai sensi dell'art. 118 Cost. Nell'attuale contesto storico-politico la Regione Campania ha delegato ai comuni i servizi in materia turistica, socio- assistenziale, culturale, nonché quelli relativi al diritto allo studio, alla formazione professionale, alle opere portuali, al demanio marittimo e ai porti turistici.

- La sussidiarietà orizzontale - Al principio di sussidiarietà verticale si associa il principio di sussidiarietà orizzontale, che regola la distribuzione di competenze e funzioni tra enti pubblici e iniziativa privata.



Anche la sussidiarietà c.d. orizzontale è codificata, al pari della sussidiarietà verticale, nell'art. 118 della Costituzione, il quale al comma 4 stabilisce che lo Stato, le Regioni, le Province ed i Comuni "favoriscono l'autonoma iniziativa dei cittadini, singoli e associati, per lo svolgimento di attività di interesse generale, sulla base del principio di sussidiarietà". Il medesimo principio è previsto nell'articolo 3, ultimo comma del decreto legislativo 18 agosto 2000, n. 267 (Testo unico degli enti locali), ove si prevede che i comuni e le province svolgono le loro funzioni anche attraverso le attività che possono essere adeguatamente esercitate dalla autonoma iniziativa dei cittadini e delle loro formazioni sociali. Dall'enunciato principio discende che i Comuni devono agire preferibilmente tramite il coinvolgimento dell'iniziativa privata (privati cittadini, gruppi e formazioni sociali, quali associazionismo, cooperazione, ecc.) e possono intervenire direttamente solo qualora l'iniziativa privata non sia in grado di raggiungere gli obiettivi prefissati, ovvero possa raggiungerli solo a prezzo di

diseconomie o inefficienze.

LE MODALITÀ DI GESTIONE DEI SERVIZI

Vi sono funzioni e servizi che possono essere affidate alla gestione di soggetti esterni all'Amministrazione Pubblica. In tal caso, la scelta del soggetto cui affidare l'esercizio delle diverse funzioni, la gestione dei servizi pubblici, definiti come tali dall'Ente, e i servizi strumentali all'attività dell'Ente, deve essere effettuata sulla base degli ulteriori principi di differenziazione e adeguatezza, anch'essi stabiliti dall'articolo 118 della Costituzione.

In base ad essi la scelta del livello di governo o dei soggetti privati cui affidare le diverse competenze viene compiuta tenendo conto della diversa natura e delle diverse caratteristiche degli enti pubblici e dei soggetti privati coinvolti (principio di differenziazione), nonché dell'idoneità e delle capacità (strutturali, organizzative e finanziarie) dei medesimi soggetti in funzione del miglior soddisfacimento dell'interesse pubblico (principio di adeguatezza).

Tali principi, sui quali si fonda la scelta del modello di gestione da adottare, vengono oggi permeati dai principi di derivazione comunitaria, maggiormente incentrati sull'autonomia gestionale degli enti locali e, al tempo stesso, sulla salvaguardia della concorrenza.

Nell'alveo di tali principi, dunque, le forme di gestione dei servizi pubblici e strumentali sono diverse. Si ricordano: la gestione diretta, o in economia, le gestioni esternalizzate, quali appalti e concessioni, e le gestioni tramite organismi partecipati, quali istituzioni, aziende, società di capitali, fondazioni, associazioni e comitati.

Vi sono, inoltre, forme di gestione tra più Amministrazioni, che possono svilupparsi tramite convenzioni, accordi o, nei casi in cui vengano strutturati degli uffici *ad hoc*, in forme associate quali consorzi o Unioni di Comuni.

IL RUOLO PROPULSORE DELLE PA NELL'ECONOMIA TERRITORIALE

In merito alla gestione esternalizzata dei servizi, con le Direttive 2014/23 e 2014/24 l'ordinamento europeo ha rafforzato i meccanismi di tutela e di promozione della concorrenza, per favorire il rilancio economico dei territori e delle piccole medie imprese, a seguito della crisi economica mondiale del 2008, che oggi ha associato i suoi effetti alla congiuntura sanitaria della pandemia da COVID-19.

L'Unione europea considera rilevante il ruolo delle Amministrazioni Pubbliche nella ripresa dei mercati, quali contraenti in grado di stimolare l'andamento economico. La predisposizione di procedure di evidenza pubblica efficienti rientra tra le azioni a ciò finalizzate e, per tale motivo, il Governo è intervenuto con una serie di misure di semplificazione volte ad una ripresa più agile.

Il bilanciamento tra la scelta dell'esternalizzazione in senso proprio, la scelta della gestione diretta o tramite società di capitali è oggetto di specifiche istruttorie all'interno dell'Amministrazione, che orienta le proprie azioni in base alla maggiore efficienza, efficacia ed economicità di ogni singola attività da realizzare.

L'organizzazione del Comune di Ariano Irpino

L'assetto organizzativo del Comune di Ariano Irpino e la relativa disciplina, è regolato dal Regolamento sull'ordinamento degli uffici e dei servizi, emanato ai sensi dell'art. 89, d.lgs. n. 267/2000.

Esso fissa le linee fondamentali di organizzazione degli uffici e dei servizi dell'Ente e disciplina le modalità di conferimento della titolarità dei medesimi.

Il vigente Regolamento sull'Ordinamento degli uffici e dei servizi del Comune di Ariano Irpino è stato adottato con deliberazione di Giunta Comunale n. 108 del 21.3.2001 e s.m.i. e stabilisce che l'assetto strutturale ordinario dell'Ente sia articolato secondo i seguenti livelli:

- 1. AREE**
- 2. SERVIZI**
- 3. UFFICI**

Le aree rappresentano le strutture di massima dimensione del sistema organizzativo del Comune e si caratterizzano per la rilevante complessità organizzativa, correlata anche alla dimensione delle risorse gestite, e perseguono obiettivi e finalità di carattere strategico e portata intersettoriale.

Alle Aree sono affidati compiti di progettazione, pianificazione ed alta direzione strategica delle politiche concernenti grandi aree di materie, anche significativamente eterogenee, che vengono aggregate in funzione del perseguimento dei principi del miglioramento dell'efficienza e della qualità dei servizi e dell'approccio integrato, di cui all'articolo 2, comma 2, lettere b) ed l) del richiamato Regolamento.

La responsabilità delle Aree è affidata a personale appartenente alla qualifica dirigenziale, ovvero a personale assunto a termine con contratto di lavoro dirigenziale, ai sensi dell'articolo 110, d.lgs. n. 267/2000, tranne per l'0Area di Vigilanza affidata ad un Responsabile di P.O..

E' peraltro evidente che, trattandosi di strutture apicali, alle Aree è stata riconosciuta il massimo grado di autonomia progettuale ed operativa.

Nell'ambito delle Aree sono istituiti i Servizi, quali strutture organizzative di rango non dirigenziale, la cui responsabilità è affidata a personale dipendente titolare di incarichi di particolari responsabilità.

Di seguito si fornisce l'organigramma generale del Comune di Ariano Irpino alla data dell'31 dicembre 2020, in una rappresentazione sintetica che evidenzia i Servizi di massima dimensione cui afferiscono gli obiettivi strategici contenuti nel presente documento.

La figura seguente riporta l'articolazione degli uffici del Comune di Ariano Irpino.

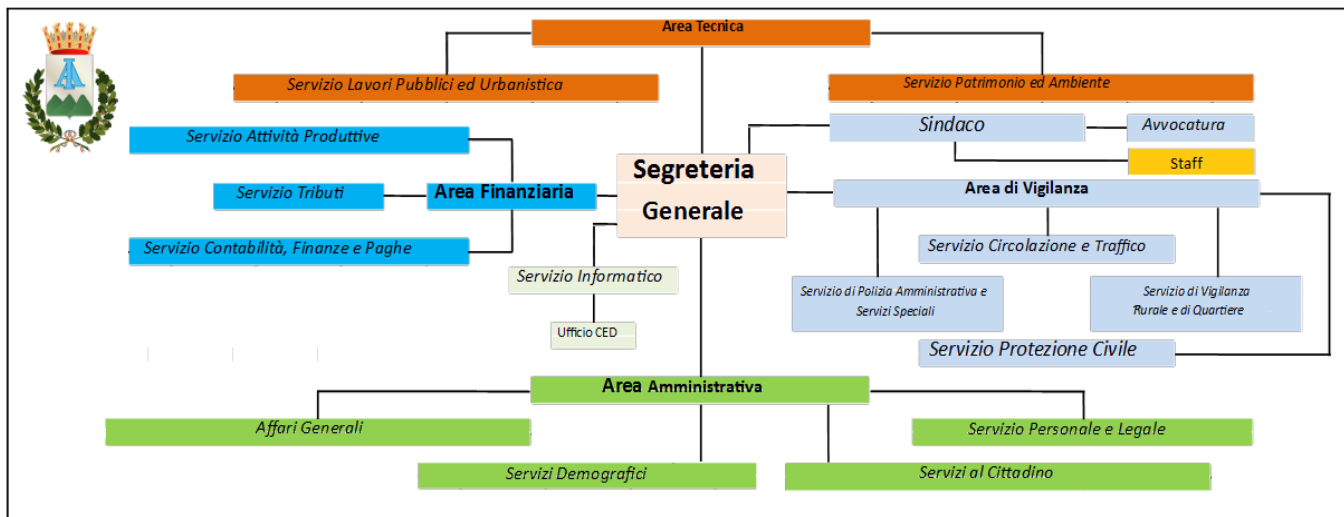

L'Organigramma dell'Ente è così riassumibile al 31/12/2020:

Segretario Generale: Concettina Romano

Numero dirigenti: 3 di cui 1 ex art. 110 del Tuel ed 1 ad interim Segretario Generale

Numero posizioni organizzative : 2 (Vigilanza e Avvocatura)

Numero personale dipendente: 80.

La situazione del personale dipendente alla data del 31.12.2020 è la seguente:

TIPOLOGIA CONTRATTUALE	al 31.12.2020
Segretario Generale	1
Dirigenti	2
Posizioni Organizzative	2
Dipendenti a Tempo Indeterminato	80
TOTALE DIPENDENTI	85

Tabella 3: Dipendenti in servizio

La struttura organizzativa dell'Ente è articolata nelle sottoelencate 4 Aree, individuate sulla base delle linee di intervento su cui insiste l'azione politico – amministrativa dell'Ente,(a seguito del pensionamento dell'Avvocato Mariagrazia Pizzo dal 1 aprile 2021 risulta vacante l'Ufficio di Avvocatura Comunale):

AREE
Area Amministrativa
Area Tecnica
Area Finanziaria
Area Vigilanza

Alla direzione delle prime tre Aree è posto un dirigente dell'Ente mentre alla direzione dell'Area di Vigilanza è posto un Responsabile di P.O., nominati con Decreto Sindacale.

Ai sensi dell'art. 109, c. 2 e dell'art. 50, c. 10 del Tuel la dirigenza e la Posizione Organizzativa sono state conferite ai sotto elencati dirigenti e funzionari:

AREA ORGANIZZATIVA	RESPONSABILE
Area Amministrativa	Dott.ssa Concettina ROMANO Dirigente ad interim
Area Tecnica	Arch. Giancarlo CORSANO Dirigente ex art 110, comma 1, del D.Lgs.n. 267/2000
Area Finanziaria	Dott.Tommaso INFANTE
Area Vigilanza	Dott. Gerardo SCHIAVO

ORGANISMI PARTECIPATI

La Legge di stabilità per il 2015 (art. 1, comma 611, L. n. 190/2014) ha imposto agli enti locali l'avvio di un "processo di razionalizzazione" delle società e delle partecipazioni societarie, dirette e indirette, allo scopo di assicurare il "coordinamento della finanza pubblica, il contenimento della spesa, il buon andamento dell'azione amministrativa e la tutela della concorrenza e del mercato".

Il nuovo Testo Unico delle Società Partecipate, D. Lgs. N° 175 del 19 agosto 2016, in vigore dal 23 settembre 2016, novellato dal D. Lgs. N° 100/2017, ha imposto la ricognizione delle partecipazioni societarie.

Con delibera consiliare n. 25 del 30.12.2020 ad oggetto "Revisione Ordinaria delle partecipazioni societarie del Comune al 31.12.2020", il Comune di Ariano Irpino ha effettuato la ricognizione ordinaria annuale delle partecipazioni societarie.

Di seguito sono elencati i dati degli organismi partecipati (enti pubblici vigilati, società partecipate, enti di diritto privato controllati):

Organismo	% partecipazione	Utile (+) Perdita (-) 2016	Utile (+) Perdita (-) 2017	Utile (+) Perdita (-) 2018	Utile (+) Perdita (-) 2019	Utile (+) Perdita (-) 2020
A.m.u. S.p.A.	100 %	5.877,00	8.164,00	3.099,00	-107.209,00	-57.742
Baronia srl in liquidazione	5,66 %	- 601.998,00	- 24.109,00	- 32.822,00	n.p.	n.p.
Consorzio Area Sv. In. Av.	2,13 %	-820.256,00	-409.163,00	-323.440,00	-740.302,00	-925.587,00
Irpinia Net scarl in liquidazione	2,34 %	4.746,00	4.746,00	746,00	n.p.	n.p.
Alto Calore Servizi S.p.A.	2,30 %	-67.159,00	37.917,00	-12.469.411,00	823.553,00	44.323,00
Azienda consortile gestione politiche sociali Ambito A1	19,14 %	-959.615,57	-5.953,64	-2.146,81	-2.277,18	824.282,28
Consorzio Asmez	0,37 %	-62.331,00	-88.122,00	5.099,00	46.545,00	2.334,00
Consorzio Bonifica Ufita	Regolamentato dallo Statuto	10.324,00	13.774,00	-246.686,00	10.049,00	n.p.

Tabella 4: Organismi partecipati

IL CICLO DI GESTIONE DELLA PERFORMANCE



A seguito del d.lgs. n. 118/2011 la programmazione, la misurazione e la valutazione dell'azione amministrativa costituiscono il ciclo di gestione della performance.

Il ciclo di gestione della performance del Comune si articola nelle seguenti fasi:

1. pianificazione di mandato;
2. pianificazione triennale degli obiettivi strategici sulla base degli indirizzi dell'organo politico, coerente con gli atti di programmazione finanziaria
3. individuazione degli obiettivi costituenti declinazione annuale degli obiettivi strategici e degli obiettivi operativi;
4. assegnazione contemporanea alle strutture ed ai relativi titolari (dirigenti e dipendenti) degli obiettivi di cui al punto 1;
5. monitoraggio infrannuale, e comunque in occasione degli adempimenti di cui all'articolo 193 del decreto legislativo 18 agosto 2000, n. 267, del grado di raggiungimento degli obiettivi assegnati in rapporto alle risorse, diretto a consentire gli eventuali interventi correttivi e ad assicurare il buon andamento dell'azione amministrativa anche attraverso interventi integrativi sulla base di nuove esigenze e problematiche intervenute
6. misurazione al termine dell'anno di riferimento dei risultati conseguiti dall'Amministrazione nel suo complesso e dalle singole strutture organizzative, sulla base degli obiettivi e degli indicatori assegnati;
7. valutazione dei risultati individuali realizzata attraverso il Sistema di misurazione e valutazione adottato dall'Ente;
8. rendicontazione dei risultati nei modi indicati dal Regolamento sull'ordinamento degli uffici e dei servizi del Comune di Ariano Irpino;
9. utilizzo dei sistemi premianti secondo criteri di valorizzazione del merito

Date queste modalità di svolgimento del ciclo all'interno dell'Ente il ciclo di gestione della performance deve essere finalizzato a creare 'il valore del servizio pubblico, inteso come capacità di fornire risposte ai bisogni della collettività amministrata e di promuovere l'interesse generale attraverso l'utilizzo efficiente delle risorse strumentali e umane.

La definizione degli obiettivi, pertanto, finalizzata a principi di tale levatura, è guidata dai requisiti fissati dall'art. 5, co. 2, d.lgs. n. 150/2009, che permettono di raggiungere efficacemente gli scopi cui sono preordinati. Ad essi l'Amministrazione arianeese si ataglia nell'elaborazione degli obiettivi, attraverso l'annuale istruttoria condivisa dalle strutture dell'Ente.

Gli obiettivi devono, dunque, essere:

- rilevanti e pertinenti rispetto ai bisogni della collettività alla missione istituzionale, alle priorità politiche ed alle strategie dell'amministrazione;
- specifici e misurabili in termini concreti e chiari;
- tali da determinare un significativo miglioramento della qualità dei servizi erogati e degli interventi;
- riferibili ad un arco temporale determinato, di norma corrispondente ad un anno;
- commisurati ai valori di riferimento derivanti da standard definiti a livello nazionale e internazionale, nonché da comparazioni con Amministrazioni omologhe;
- confrontabili con le tendenze della produttività dell'Amministrazione con riferimento, ove possibile, almeno al triennio precedente;
- correlati alla quantità e alla qualità delle risorse disponibili.

Il Comune ai fini della misurazione e della valutazione della performance organizzativa, stabilisce che gli obiettivi dell'Ente siano riconducibili ai seguenti livelli e ambiti di osservazione e di analisi:

- lo stato generale di buona salute dell'Ente, condizione necessaria per garantire non solo lo svolgimento ordinario dell'attività e l'erogazione dei servizi fondamentali, ma anche l'attuazione delle strategie;
- l'espletamento delle funzioni istituzionali, comprendenti il complesso delle attività e dei servizi obbligatori erogati, con riferimento ai relativi destinatari, beneficiari e portatori di interesse;
- l'attività discrezionale di ricerca e sviluppo, miglioramento e innovazione.

Come si specificherà nell'apposita sezione del presente documento, la performance viene misurata e valutata a livello di Ente, di struttura organizzativa e a livello individuale.

Si può qui indicare che per il periodo 2021 – 2023, relativamente alla performance di Ente, il Comune di Ariano Irpino si pone il seguente macro obiettivo:

Miglioramento/Mantenimento
dell'indice di produttività effettiva

Albero della performance

La rappresentazione logico-grafica del sistema di pianificazione e degli obiettivi può essere fornito tramite l'"albero della performance", rappresentazione a cascata dei legami tra i vari livelli della programmazione ottenuta integrando i documenti di pianificazione/programmazione dell'Ente: programma di mandato, Documento Unico di programmazione e Piano esecutivo di gestione.

Linee programmatiche di mandato 2020-2025

Le priorità d'intervento definite su base triennale, e aggiornate annualmente, rientrano nell'ambito del più ampio programma di mandato, indicato nelle linee strategiche 2020-2025 approvate con deliberazione del Consiglio comunale n. 11 del 9.12.2020, ai sensi dell'art. 46, co. 3, d.lgs. n. 267/2000 e dello Statuto comunale, pubblicate sul sito istituzionale dell'Ente in Amministrazione trasparente/provvedimenti, ai sensi dell'art. 23, d.lgs. n. 33/2013.

Con l'approvazione di tale documento l'agenda politica entra nell'alveo dell'istituzione comunale, delineando il quadro di riferimento delle strategie che verranno portate ad attuazione nel corso del quinquennio amministrativo.

L'instaurarsi di un preciso impegno del mandato di rappresentanza conferito dagli elettori viene suggellato con la trasmissione alla Corte dei Conti della "Relazione di inizio mandato", ex art. 4 bis del D.Lgs. 6 settembre 2011, n. 149, che per gli anni 2020-2025 è stata sottoscritta dal Sindaco, inviata, e contestualmente pubblicata, sul sito istituzionale dell'Ente.

Per quanto riguarda il Comune di Ariano Irpino, le direttrici che sostengono le Linee di mandato 2020-2025 si situano nell'alveo del lavoro già cominciato nel precedente mandato e mirano al raggiungimento di importanti interventi strutturali, e di proposte in grado di fortificare l'identità, e quindi l'immagine, della Città.

Gli obiettivi strategici e operativi del DUP 2021-2023

Dalle linee programmatiche vengono declinati gli obiettivi strategici dell'Ente, da perseguire entro il termine del mandato politico, e gli obiettivi operativi, attribuiti agli specifici servizi della struttura organizzativa. Entrambe le categorie di obiettivi sono definite all'interno del Documento Unico di Programmazione (DUP), presentato alla Giunta comunale entro il 31 luglio di ogni anno, aggiornato e sottoposto all'approvazione del Consiglio comunale entro il 15 novembre del medesimo anno, pubblicato, ai sensi dell'art. 29 del d.lgs. n. 33/2013, in Amministrazione trasparente/bilanci/bilancio preventivo e consuntivo del sito istituzionale dell'Ente.

Al fine di definire gli indirizzi strategici da tramutare in obiettivi strategici da collegare alle missioni di spesa, questi si possono sintetizzare nei seguenti motti.

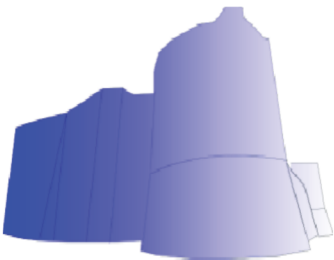
	<p>CULTURA_ARIANO TUTTO L'ANNO SANITÀ_ARIANO DIRITTO ALLA SALUTE SVILUPPO_ARIANO PROGRESSO COMUNITÀ_ARIANO SOLIDALE FUTURO_ARIANO OPPORTUNITÀ</p>
---	--

INDIRIZZO STRATEGICO	OBIETTIVI STRATEGICI
<p style="text-align: center;">CULTURA_ARIANO TUTTO L'ANNO</p>	<ul style="list-style-type: none"> ➤ Valorizzazione dei beni di interesse storico e attività culturali: Programmazione di attività di sostegno delle iniziative per la ricerca storica e artistica correlata ai beni archeologici e storici, attraverso una reale politica di tutela e conservazione. Predisposizione di iniziative volte alla promozione, all'educazione e alla divulgazione della cultura; ➤ Sviluppo e valorizzazione del turismo: Organizzazione di attività e servizi relativi al turismo attraverso la programmazione e il coordinamento delle iniziative turistiche del territorio, potenziando l'immagine della città sotto il profilo turistico e culturale, volano per uno sviluppo economico e sociale; ➤ Agricoltura e politiche agroalimentari: Promuovere fra i cittadini la cultura dell'agricoltura urbana come mezzo per il miglioramento della qualità paesaggistica e della vita sociale, incentivando inoltre anche iniziative consortili e di filiera a promozione del prodotto locale; ➤ Sviluppo sostenibile e tutela del territorio e dell'ambiente: Prevedere interventi di riqualificazione e messa in sicurezza per la tutela e la salvaguardia del territorio e attività di valorizzazione e recupero dell'ambiente naturale.
INDIRIZZO STRATEGICO	OBIETTIVI STRATEGICI
<p style="text-align: center;">SANITÀ_ARIANO DIRITTO ALLA SALUTE</p>	<ul style="list-style-type: none"> ➤ Tutela della Salute: Ricomprende interventi riguardanti l'amministrazione, il funzionamento e la fornitura dei servizi e delle attività per la prevenzione, la tutela e la cura della salute, nonché, la programmazione, il coordinamento e il monitoraggio delle politiche a tutela della salute sul territorio. Prevedere, altresì, la partecipazione del privato sociale, del volontariato e dell'associazionismo presenti sul territorio a cui si riconoscono una forte capacità progettuale e competenza, come ad esempio per l'istituzione di un Osservatorio socio-sanitario, con compiti di indagine, monitoraggio, individuazioni delle priorità di domanda socio-sanitaria presente sul territorio e di formulazione di proposte tecniche.

- **Risorse Umane:** Prevedere nuove possibili assunzioni nel rispetto dei limiti al *turn over* posti dalla legge e in generale dalle vigenti disposizioni in materia di spesa di personale e di assunzioni, nell'intento di migliorare i livelli di efficienza ed affidabilità dell'Ente;
- **Urbanistica e assetto del Territorio:** Valorizzazione del centro storico, rivisitando i Piani di Recupero;
- **Delimitazione del territorio afferente alla Stazione *Hirpinia*,** per agevolare le possibili opportunità di sviluppo e per l'attuazione del Piano Strategico, tutto connesso all'importante rete infrastrutturale, anche attraverso attività di coordinamento di un organismo pubblico rappresentativo dei 29 Comuni dell'Area Vasta;
- **Viabilità e infrastrutture stradali:** Garantire la realizzazione e la manutenzione di infrastrutture stradali (Manna-Camporeale, Via Cardito, Via Creta), quale necessità impellente del territorio, in quanto lo sviluppo economico e sociale è notevolmente correlato alle comunicazioni e ai trasporti;
- **Ripristino ed adeguamento della pavimentazione del centro storico anche con interventi stradali sperimentali** (cd. Manutenzione artistica);
- **Incrementare le opportunità per i parcheggi coperti presenti nel centro della città;**
- **Edilizia residenziale pubblica e locale e piani di edilizia economico-popolare:** Pianificazione di azioni che consentano l'accesso a fonti di finanziamento pubbliche sia sotto forme di bonus e incentivi;
- **Fonti energetiche:** Programmazione del sistema energetico e razionalizzazione delle reti energetiche del territorio, nell'ambito del quadro normativo e istituzionale comunitario e statale;
- **Commercio e attività produttive:** Promuovere lo sviluppo economico e l'attrattività di imprese ed investimenti a favore di nuove attività, soprattutto favorendo la componente giovanile, anche attraverso una fiscalità agevolata riferita al centro storico;
- **Incentivare attraverso un supporto operativo la ricerca e la selezione di risorse europee, nazionali e regionali a sostegno dei piani di sviluppo comunali,** gestione dei piani operativi nazionali, interventi territoriali integrati e monitoraggio sull'attuazione degli stessi.

INDIRIZZO STRATEGICO	OBIETTIVI STRATEGICI
COMUNITÀ_ARIANO SOLIDALE	<ul style="list-style-type: none"> ➤ Interventi per l'infanzia e per i minori: Realizzare azioni socio-educative, promuovendo interventi di inclusione, sostegno e promozione per rispondere ai bisogni delle nuove generazioni; ➤ Interventi per la disabilità: Promozione di interventi a sostegno delle persone disabili e delle famiglie garantendo risposte integrate e maggiormente consone allo stato stesso di disabilità e favorendo il mantenimento, il potenziamento o l'acquisizione di abilità sociali, espressive, cognitive mediante la realizzazione di attività sia individuali che di gruppo di socializzazione, animazione e recupero delle potenzialità del disabile; ➤ Interventi per gli anziani: tutela ed il sostegno della persona anziana mediante interventi mirati a prevenire e rimuovere situazioni di bisogno; ➤ Interventi per soggetti a rischio di esclusione sociale: Garantire il soddisfacimento dei bisogni primari, attraverso la diffusione della rete di solidarietà e per le pari opportunità e la promozione di iniziative di contrasto alle discriminazioni; ➤ Interventi a favore delle famiglie: Realizzare interventi e servizi di consulenza e promozione, sostegno e agevolazione per superare situazioni critiche; ➤ Interventi per il diritto alla casa: Promuovere interventi finalizzati a garantire il diritto alla casa, in particolare, promuovere forme di sostegno all'affitto destinate a cittadini in situazioni di grave disagio economico; ➤ Sport e Tempo libero: Promuovere l'attività sportiva e del tempo libero sul territorio come mezzo di educazione fisica, morale e culturale, col fine ultimo di diffondere al massimo lo sport a tutti i livelli e per tutte le discipline praticabili; ➤ Sistema di protezione civile: Offrire alla comunità un concreto strumento per la salvaguardia, il controllo e l'intervento sul territorio, contribuendo a creare un' autentica cultura nel settore, attraverso un Piano Comunale di Protezione Civile, strumento di primaria importanza per la sicurezza dei cittadini.

INDIRIZZO STRATEGICO	OBIETTIVI STRATEGICI
FUTURO ARIANO OPPORTUNITÀ	<ul style="list-style-type: none"> ➤ Istruzione Prescolastica; ➤ Attivare azioni per l'amministrazione, il funzionamento e l'erogazione di istruzione di qualunque ordine e grado per l'obbligo formativo e dei servizi connessi (quali assistenza scolastica, trasporto, ...), ivi inclusi gli interventi per l'edilizia scolastica e l'edilizia residenziale per il diritto allo studio. Sono incluse le attività di supporto alla programmazione, al coordinamento e al monitoraggio delle politiche per l'istruzione; ➤ Ricerca e innovazione: Ricomprendere un'attività di promozione e di valorizzazione dei servizi per l'innovazione, la ricerca e lo sviluppo tecnologico del territorio. Progettare azioni per valorizzare lo sviluppo sostenibile e integrato del territorio e delle sue potenzialità; ➤ Formazione Professionale: Prevedere interventi circa l'amministrazione e il funzionamento delle attività di supporto alle politiche attive di sostegno e promozione dell'occupazione e dell'inserimento nel mercato del lavoro, alle politiche passive del lavoro a tutela dal rischio di disoccupazione, alla promozione, sostegno e programmazione della rete dei servizi per il lavoro e per la formazione e l'orientamento professionale. Includere altresì le attività di supporto alla programmazione, al coordinamento e al monitoraggio delle relative politiche, anche per la realizzazione di programmi comunitari, nonché interventi che rientrano nell'ambito della politica regionale unitaria in materia di lavoro e formazione professionale.

La pianificazione esecutiva. Il PEG e il PDO 2021-2023

Il Piano esecutivo di Gestione (PEG) costituisce il documento di pianificazione tramite il quale vengono approvati gli obiettivi strategici dell'Ente e in cui vengono specificamente declinati i contenuti della Sezione operativa del Documento unico di Programmazione (DUP).

La funzione del Piano degli Obiettivi (PDO) è quella di individuare nel dettaglio tutti gli elementi necessari alla specifica attribuzione degli obiettivi e dei risultati richiesti in merito ad essi, in relazione ad uno specifico lasso temporale. E' il documento che costituisce, dunque, lo strumento per la misurazione, valutazione e trasparenza della performance dell'Ente.

Sulla base di queste indicazioni, i due documenti si riportano di seguito integrati.

Indirizzi e Obiettivi Strategici

Il perseguimento delle finalità del Comune avviene attraverso un'attività di programmazione che prevede un processo di analisi e valutazione, nel rispetto delle compatibilità economico- finanziarie, della possibile evoluzione della gestione dell'Ente e si conclude con la formalizzazione delle decisioni politiche e gestionali che danno contenuto ai piani e programmi futuri.

Essa rappresenta il "contratto" che il governo politico dell'Ente assume nei confronti dei cittadini, i quali devono disporre delle informazioni necessarie per valutare gli impegni politici assunti e le decisioni conseguenti, il loro onere e, in sede di rendiconto, il grado di mantenimento degli stessi.

In continuità con le linee di mandato, di seguito riportate, presentate al Consiglio comunale in data 9 dicembre 2020, (deliberazione del Consiglio comunale n. 11 del 9.12.2020), sono stati individuati gli obiettivi strategici che definiscono le linee di intervento prioritarie che l'Amministrazione "Franza" intende proseguire e/o programmare, compatibilmente con le risorse umane e finanziarie a disposizione.

Il Programma di Mandato: *ARIANO LO SA: tre parole e una sola comunità.*

Tre parole, distintive di una lunga campagna elettorale, che oggi recano il segno di precisi e puntuali intendimenti programmatici di questa amministrazione che si presenta all'assise consiliare nella profonda consapevolezza del valore della dialettica democratica. Guardare al futuro della nostra Città significa costruire le condizioni necessarie perché la logica di sviluppo sociale ed economico si declini nel campo delle alternative plausibili. In altri termini, è possibile un diverso modo di concepire la società e le sue dinamiche? A tale interrogativo, per troppi anni, la politica ha risposto offrendo letture sbiadite o, talvolta, opache, della realtà, ancorate a vecchi schemi interpretativi, che non rendono giustizia a una società in cammino. E allora, se il passato è il prologo, non resta che volgere lo sguardo là dove esiste sempre un'altra prospettiva, un'altra lettura del reale, un'altra idea di Ariano: quella di chi sa guardare oltre i nostri tre colli e dirsi sempre ariane.

Le linee di mandato che oggi saranno a voi presentate hanno l'ambizione di muovere da una ricognizione empirica della nostra realtà, delle mutate esigenze di una comunità che rivendica più diritti, nuovi perimetri di umanità possibile e un nuovo modello di società fondato su uno sviluppo sostenibile, fatto di storia, di tradizioni e cultura identitaria. In campagna elettorale, spesso, rivolgendoci ai nostri concittadini, abbiamo affermato che la politica è l'ordito di azioni individuali e di un senso collettivo di appartenenza a un destino comune che, sebbene rechi ancora le tracce dell'esperienza traumatica del Covid, ha resistito e continua a resistere grazie alla nostra forza e alla nostra capacità di reinventare e ricostruire le nostre vite su una nuova scala di valori e di priorità.

E', dunque, dovere della politica avere altrettanto coraggio e accantonare le convinzioni di merito e di metodo, tracciando un cammino che vada nella direzione della verità, l'unica direzione possibile. La verità delle parole, la verità delle azioni, delle piccole cose, dei piccoli gesti, dei tanti volti di donne e uomini di questa comunità. Senza orientamento, non vi è discernimento, e chi esercita una funzione pubblica di rappresentanza democratica, ha il dovere di far convergere gli obiettivi programmatici del proprio impegno politico verso le coordinate di sviluppo e gli indici di sostenibilità sociale e ambientale della comunità che rappresenta. Ariano Irpino, come tutte le città del Sud Italia, o di gran parte di esse, negli ultimi decenni ha pagato il pegno di essere area interna, non accessibile ai processi di sviluppo che investono i grandi agglomerati urbani e le zone costiere, subendo di fatto un costante depauperamento demografico, unitamente a ritardi strutturali che si sono estesi dalla sfera economica a una gamma significativa di servizi essenziali, all'efficienza della pubblica amministrazione, e persino al <<tessuto sociale>>, a quel sistema relazionale e culturale che prende il nome alquanto vago di <<capitale sociale>>.

Appare, dunque, non più rinviabile la scelta di un complessivo ripensamento del nostro essere Città di un vasto territorio, se non attraverso l'individuazione di cinque macro-aree tematiche, rappresentative della nostra idea di Ariano Parlare del futuro della nostra Città, non può, tuttavia, prescindere dal necessario realismo di cui ciascuno di noi deve dotarsi nel leggere un presente ancora ostaggio di una pandemia che ha investito, nostro malgrado, le nostre esistenze. Dunque, quanto seguirà ambisce a guardare oltre la contingenza, per decifrarne e comprenderne i possibili scenari futuri.

1. CULTURA_ARIANO TUTTO L'ANNO

La cultura è, a nostro avviso, il perno e conseguentemente la linea guida del nostro documento programmatico, dacché siamo fermamente convinti che essa rappresenta l'unica vera leva di emancipazione sociale e, dunque, economica, attraverso la quale la nostra Città può recuperare il ruolo di comune guida di un vasto comprensorio. La cultura passa attraverso la valorizzazione del patrimonio materiale (Biblioteca comunale, Castello Normanno, musei, siti archeologici, le chiese, i palazzi storici, gli antichi rioni, i monumenti, il paesaggio rurale e il paesaggio urbano) e immateriale (il nostro capitale umano). Occorre avere una visione d'insieme del nostro patrimonio culturale, che funga da rete e da elemento d'interconnessione tra persone, cose e territori.

Dopo aver compiuto un primo importante passo con la costituzione del "Distretto Culturale",

finalizzato alla promozione del territorio, e di cui la Città di Ariano è comune capofila, è obiettivo di questa amministrazione stipulare un protocollo d'intesa con la Sovrintendenza ai beni culturali al fine di incentivare la promozione del nostro patrimonio artistico-culturale e istituire una commissione sovracomunale di coordinamento per l'organizzazione e il potenziamento dei grandi eventi a carattere culturale, enogastronomico e turistico.

La tradizione millenaria della nostra ceramica merita certamente un posto d'onore tra le eccellenze della nostra città, e su questo fronte è nostra intenzione istituire un ufficio comunale che permetta l'utilizzo del marchio DOC (ceramica artistica e tradizionale), vivificare il Museo Civico della ceramica e portare a compimento il protocollo d'intesa stipulato tra l'Ente locale e il Dipartimento di Scienze del Patrimonio Culturale dell'Università degli Studi di Salerno, relativo a una maggiore rifunzionalizzazione del Polo Didattico del Museo Civico e della ceramica di Ariano. E' di tutta evidenza che la nostra cultura è rappresentata anche dalla nostra terra e dai suoi frutti, tra cui spicca per qualità e pregio l'olio. Ci poniamo l'obiettivo di creare una serie di eventi cadenzati periodicamente a carattere promozionale, al fine di favorire quel processo già avviato negli anni scorsi relativo alle "DOP Irpinia Colline dell'Ufita", incentivando nel contempo iniziative consortili tese alla garanzia del prodotto e alla sua commercializzazione.

E' altresì nostro obiettivo promuovere le produzioni arianesi di cereali, anche attraverso accordi con associazioni locali e filiere nazionali. Nell'ottica della valorizzazione della nostra agricoltura, l'amministrazione si è già mossa aderendo allo strumento governativo "Banca della Terra", con il quale il nostro Comune realizzerà il censimento dei terreni incolti e degli immobili abbandonati a titolarità comunale, al fine di pubblicare avvisi rivolti a giovani residenti, dai 18 ai 40 anni, per l'affidamento in concessione di questi terreni, e dunque per la loro valorizzazione.

L'agricoltura sa essere sinonimo non solo di sana alimentazione, ma anche di innovazione, creatività e impegno sociale, ed è per tale ragione che l'amministrazione si adopererà da un lato per sostenere lo sviluppo degli orti urbani e di tutte quelle iniziative finalizzate alla nascita di una cittadinanza più attiva e consapevole, e dall'altro per intercettare tutti gli incentivi per le imprese agricole e agroalimentari relative alla cosiddetta Agricoltura 4.0, costituendo a loro supporto lo Sportello Agricoltura. Nell'ambito delle buone pratiche di vivibilità sociale, Ariano, sulla base della strategia delle "3 R: Ridurre, Riutilizzare, Riciclare", accelererà il proprio impegno per la raccolta differenziata, che sarà incrementata al fine di raggiungere gradualmente il valore medio del 65% previsto dall'Unione Europea nell'ambito della legislazione vigente.

2. SANITÀ_ARIANO DIRITTO ALLA SALUTE

Pur non essendo prerogativa degli enti locali, un'amministrazione comunale non può non essere vigile sulla programmazione sanitaria territoriale. La presenza dell'ospedale "Frangipane" sul territorio comunale e del Distretto Sanitario rappresenta un vantaggio per l'assistenza sanitaria e una occasione di sviluppo di tutti quei servizi funzionali alle necessità della popolazione di tutto il comprensorio. Le potenzialità del presidio ospedaliero, tuttavia, non sono ancora compiutamente sviluppate. La piena realizzazione del DEA di I livello, così come previsto dal Piano Ospedaliero Regionale, garantirà l'efficacia e la congruità della risposta ai bisogni sanitari del territorio.

L'emergenza sanitaria da Covid-19 e la centralità acquisita dall'Ospedale "Frangipane" sono stati il primum movens, e, per tale ragione, l'amministrazione sarà ancor più vigile e attenta alle questioni della sanità e al servizio sia ospedaliero che di medicina del territorio. Sul fronte della medicina territoriale, occorrerà potenziare i servizi di assistenza domiciliare garantendo un maggiore coordinamento con l'ospedale civico e con gli studi associati di medicina generale e/o le AFT, e sul fronte ospedaliero, sarà necessario sollecitare l'ASL, in un'ottica di collaborazione, al rispetto della Delibera Regionale n.103 del 2018 (Piano Regionale Ospedaliero) istitutiva del DEA di Primo Livello. Intendiamo puntare a rendere l'Ospedale "Frangipane" il punto di riferimento regionale, anche nell'ottica di restituire centralità alla città e di realizzare le potenzialità ancora inesprese della struttura.

3. SVILUPPO_ARIANO PROGRESSO

La Città di Ariano guarda al progresso come obiettivo da perseguire con costanza nel parametrare obiettivi intermedi che fungano da indici di buon funzionamento della macchina amministrativa, di coesione territoriale e di vivibilità urbana. L'organico comunale, a causa della mancanza di programmazione degli ultimi quindici anni, è stato più che dimezzato. Enormi sono le difficoltà riscontrate dagli uffici nello svolgimento del lavoro quotidiano. L'amministrazione intende porre in essere un riassetto complessivo dell'organizzazione degli uffici, mantenendo le dirigenze dell'area tecnica e di quella finanziaria, rimodulando l'area amministrativa attraverso posizioni organizzative. Sarà necessario, inoltre, procedere a nuove assunzioni che tengano conto anche dei numerosi e imminenti pensionamenti. L'obiettivo è quello di implementare la pianta organica avvicinandoci il più possibile al limite complessivo per le assunzioni che, sulla base della normativa vigente, è pari al valore soglia del 27%. Con l'obiettivo di rendere la nostra amministrazione sempre più trasparente, responsabile e sensibile alle istanze dei cittadini, promuoveremo e coordineremo politiche di innovazione e digitalizzazione della macchina amministrativa, intercettando i finanziamenti previsti dal Recovery Plan, e attraverso l'uso di strumenti e modelli che realizzino i principi della cittadinanza digitale e dell'open government.

E' necessario, inoltre, concludere il procedimento per l'adeguamento PUC al PTCP, definendo le criticità già affrontate nei primi mesi della scorsa legislatura, in particolare con le zone agricole, i nuclei extraurbani consolidati e gli insediamenti extraurbani sparsi. Oltre al recepimento nel PUC dell'opera strategica raddoppio Linea Ferroviaria di alta capacità NA- BA (linea ferroviaria, Stazione Hirpinia, strutture e attrezzature connesse) in parte già effettuate, è necessario prevedere una pianificazione urbanistica specifica nelle aree contermini alla Stazione Hirpinia, per agevolare le possibili opportunità di sviluppo connesse all'importante rete infrastrutturale e per annullare la marginalità delle aree interne.

La variante al PUC, da concertare auspicabilmente con i comuni vicini, attraverso il protocollo di intesa che si andrà a stipulare con la Regione Campania, RFI, Invitalia e Confindustria, dovrà recepire l'esigenza di potenziamento della rete viaria per migliorare l'accessibilità dell'intero territorio alla stazione, nonché prevedere la possibile realizzazione di interventi strategici e di traino allo sviluppo economico per rispondere alle nuove opportunità di crescita, in maniera da massimizzare le potenzialità economiche derivanti dalla infrastruttura. Inoltre, la stipula del protocollo d'intesa con la Regione

Campania per l'ampliamento dei benefici economici derivanti dall'area ZES ai piani di insediamento produttivo, costituisce una pietra fondamentale verso lo sviluppo del PIP di Camporeale, stante la sostanziale saturazione delle aree negli altri siti industriali.

Per questa ragione, riteniamo che il fondo di compensazione ambientale, conseguente alla realizzazione sul nostro territorio dell'Alta Capacità, vada indirizzato a migliorare i collegamenti delle singole realtà a partire da quelle di Camporeale con la Stazione Hirpinia e alla realizzazione di una rete di interconnessioni sia infrastrutturali che di servizi, che consentano lo sviluppo policentrico del territorio. E' necessario, altresì, riprendere le attività di coordinamento relative all'attuazione del Piano Strategico e quindi definire il ruolo e i compiti dell'Area Tecnica del comune di Ariano, per determinare l'assoluta esigenza di risorse finanziarie e umane da appostare. Occorrerà costituire un organismo pubblico, alla stregua della Centrale Unica di Committenza, rappresentativo dei 29 comuni afferenti l'Area Vasta che risponda in modo univoco alle istanze del territorio sul piano dei servizi e delle infrastrutture.

Tra gli obiettivi strategici dell'Area Vasta, sarà, altresì, necessario polarizzare l'azione amministrativa su una maggiore cooperazione interistituzionale, sul potenziamento delle infrastrutture viarie interne all'area omogenea e sulla necessità di assicurare un solido piano di investimento in infrastrutture digitali. Sul fronte della viabilità, invece, è ormai improrogabile affrontare in termini concreti lo stallo nella costruzione della variante Manna-Camporeale, almeno relativamente al primo stralcio fino a Cardito, facendo voti alla Provincia di adottare una variante di progetto. Successivamente si dovrà lavorare per reperire le risorse necessarie per il prolungamento almeno fino alla località Festola-Ponnola e avviare il progetto fino a Camporeale, anche con le risorse delle compensazioni ambientali del raddoppio Apice-Orsara.

Nel contempo, tenuto conto che il suddetto progetto non sarà attuato nel breve-medio periodo, risulta necessario progettare e realizzare interventi, anche di modesta entità che, congiuntamente alle misure di razionalizzazione del traffico, consentano di mitigare il congestionamento dell'infrastruttura e migliorare i tempi di percorrenza di almeno il 30%. Gli interventi possono essere riassunti in realizzazione di piccole bretelle per potenziare la viabilità secondaria e di servizio, la realizzazione di parcheggi, l'incentivazione a utilizzare mezzi pubblici per la mobilità sostenibile, la diminuzione delle intersezioni a raso, il riordino delle aree pertinenziali e dell'arredo urbano.

Particolare attenzione sarà posta all'annosa questione della strada intercomunale Creta, che, partendo da Corso Vittorio Emanuele, si ricongiunge al Comune di Melito Irpino. La strada potrebbe costituire, per i mezzi leggeri, una valida alternativa alla SS 90 delle Puglie, per l'accesso e l'uscita dal centro città da e per l'Autostrada A16. Al riguardo, gli ultimi interventi di ripristino della condotta idrica adduttrice hanno notevolmente migliorato le condizioni di percorribilità, ma c'è ancora molto da fare per consentire alla strada di Creta di assurgere alla funzione di viabilità alternativa. Pertanto, è necessario riprendere il progetto esecutivo approvato nel 2018 per rivisitarlo, migliorarlo, aggiornarlo e riproporlo nelle opportune sedi per ottenere risorse necessarie all'esecuzione delle opere.

Infine, la viabilità del centro storico necessita di intervento di ripristino e adeguamento delle pavimentazioni stradali, in particolar modo delle arterie più trafficate dove l'attuale pavimentazione di sampietrini è disconnessa e dovrebbe essere sostituita da basolati idonei al transito di mezzi di medie

dimensioni. Nello stesso tempo, è necessario completare la realizzazione degli interventi di ripristino e riqualificazione dei sottoservizi e della pavimentazione dei vicoli del Rione Guardia, del Rione Santo Stefano, di Via Annunziata-Sambuco, di Rione Tranesi.

Il comune di Ariano ha una viabilità pubblica e d'interesse pubblico di notevole estensione che interessa aree rurali anche molto popolose. In quest'ottica, è necessario provvedere ad una manutenzione pressoché costante delle stesse con interventi in economia e di urgenza.

Al fine di diminuire interventi tampone e attivare una programmazione più efficace, si dovrebbe preliminarmente effettuare una riclassificazione delle strade. Dallo studio dovrà discendere un piano di ristrutturazione e adeguamento per la viabilità rurale, e per le infrastrutture viarie di notevole interesse pubblico da finanziare con fondi regionali e comunitari. Le altre strade private di interesse pubblico dovranno essere oggetto di manutenzione ordinaria e straordinaria, agevolando la costituzione dei consorzi dei frontisti e partecipando pro quota come Ente alle spese occorrenti.

Riguardo al commercio e alle attività produttive, sarà nostro obiettivo creare nel centro storico una zona a fiscalità agevolata che elimini o riduca per almeno 5 anni tutte le forme di tassazione locale, riducendo allo stesso tempo la tassazione ai proprietari che decidono di affittare, a canoni concordati, i loro locali commerciali sfitti. Per la ripartizione dei fondi zona rossa destinati al Comune di Ariano Irpino, è decisione dell'Amministrazione adottare le linee d'indirizzo in sede di Consiglio comunale, nella consapevolezza che tali risorse economiche dovranno essere in gran parte destinate a tutte quelle attività che hanno sofferto maggiormente sia in termini di ricavi che di occupazione.

Riguardo, invece, alla valorizzazione del nostro centro storico, la nostra Villa Comunale, fiore all'occhiello della città, dovrà essere il fulcro della valorizzazione del nostro territorio. Per la parte fiorente, sarà opportuno pensare a convenzioni con l'Orto Botanico di Napoli, procedendo a opere di ingegneria che riguardino il flusso e la regimazione delle acque, e a un piano di potenziamento dell'illuminazione. Inoltre, sarà necessario pensare a un progetto di riqualificazione urbana dell'area dell'ex mercato coperto. Non possiamo pensare alla promozione territoriale senza un adeguato intervento sul nostro centro storico, procedendo a redigere il piano del colore e la revisione dei piani di recupero al fine di evitare l'introduzione di stili e decorazioni architettoniche del tutto estranee alla nostra tradizione architettonica. Bisognerà utilizzare sino in fondo le potenzialità che l'applicazione del sismabonus prospetta con la realizzazione di una società in housing appositamente concepita che si ritiene debba assumere dimensione consortile a carattere sovracomunale. A tal fine, si è già riscontrato l'interesse di alcuni comuni limitrofi.

Inoltre, favoriremo una rete progettuale, formativa e logistica per consentire alla componente giovanile di introdursi nel settore imprenditoriale con l'istituzione dello "Sportello Imprenditoria", che svolgerà attività di consulenza e d'indirizzo in sinergia con le imprese del territorio. Istituiremo uno sportello mirato ai giovani under 35 che vogliano avviare un'attività commerciale, supportandoli nelle informazioni e nella ricerca dei fondi. Istituiremo, infine, lo "Sportello Europa" affidato a figure professionali esperte nel settore della ricerca delle fonti di finanziamento, che saranno inserite nel prossimo programma 2021/2027, oltre all'individuazione di fonti di finanziamento a valere sul programma operativo nazionale.

Riguardo al trasporto pubblico questa Amministrazione ritiene che per il nostro territorio sia indispensabile salvaguardare la società pubblica AZIENDA MOBILITA' UFITANA S.P.A., già designata per la gestione dei servizi di trasporto pubblico di persone e cose. E' nostro intendimento coinvolgere tale società nella gestione dei parcheggi e nel servizio di trasporto scolastico. Risulta indispensabile programmare un piano di intervento complessivo per la riqualificazione degli alloggi di edilizia residenziali pubblica anche mediante azioni che consentano l'accesso sia fonti di finanziamento pubbliche (MIT – CIPE – Fondi europei) sia sotto forma di bonus e incentivi previsti nell'ambito del Decreto Rilancio.

L'amministrazione si adopererà per reperire immediatamente risorse necessarie per interventi di urgenza per la manutenzione dei 63 alloggi in via Viggiano che riguardano la revisione del tetto e la manutenzione degli impianti termici. Sul fronte gestione, si propone di attivare una specifica task force per contrastare le occupazioni illegittime e abusive, senza alcuna tolleranza e giustificazione per atteggiamenti intimidatori e provocatori. E' ovvio che l'azione delle task force dovrà essere supportata anche dai servizi sociali e dal reperimento di alloggi sociali per la sistemazione delle categorie appartenenti alla persone più deboli (bambini, anziani, disabili) e ai soggetti che si trovano nella condizione di estrema emarginazione sociale.

4. COMUNITÀ ARIANO SOLIDALE

L'emergenza sanitaria da Covid-19 ci ha restituito una fotografia chiara della realtà, connotata da profonde disuguaglianze sociali ed economiche che ricadono inevitabilmente su diversi profili della vita sociale del singolo e dell'intera comunità. Le categorie maggiormente colpite dall'emergenza sanitarie sono quelle che già di per sé risultano socialmente più deboli, e per le quali i diritti sociali e di libertà sono notevolmente compressi. Minori, disabili, anziani, famiglie fragili e in difficoltà e soggetti a rischio di esclusione sociale sono troppo spesso i destinatari passivi di politiche pubbliche di assistenzialismo, rispetto alle quali, l'ente locale, l'ente più prossimo ai cittadini, ha l'onere di incentivare strumenti di cittadinanza attiva che rendano più consapevoli e coscienti gli Arianesi che il disagio economico e sociale del singolo cittadino è il disagio di un'intera comunità.

A questo scopo, è nostra intenzione istituire un coordinamento ufficiale del sistema degli interventi dei servizi sociali, un tavolo di lavoro come sede istituzionale stabile di raccordo tra comune, organismi pubblici, terzo settore, parti sociali, che a vario titolo si adoperino per contrastare il rischio di povertà ed esclusione sociale, condividendo programmi, azioni e attività, in linea con gli indirizzi elaborati dal Piano di Zona competente. E' necessario potenziare dai servizi domiciliari ai servizi comunitari a ciclo diurno, dai servizi residenziali e semiresidenziali ai servizi e agli interventi di inclusione sociale, dai servizi per le famiglie agli interventi di prevenzione del disagio minorile, dai servizi per la prima infanzia al coordinamento di progetti e iniziative per l'inclusione delle persone disabili e non autosufficienti.

Ariano dovrà essere sempre più accessibile per tutti: anziani, disabili, bambini, prestando maggiore attenzione agli spazi esterni, ai parcheggi, ai trasporti, alla fruizione dei luoghi di cultura, dei parchi e delle attività commerciali. Particolare attenzione porremo all'abbattimento di tutte quelle barriere

architettoniche ancora presenti nei nostri istituti scolastici e nella nostra città. Svilupperemo, inoltre, progetti di lavoro di pubblica utilità per i detenuti, al fine di favorire il loro pieno reinserimento nella nostra comunità. Altrettanta attenzione rivolgeremo alla promozione dei diritti e del principio delle pari opportunità, e alla prevenzione e al contrasto delle discriminazioni. Un'idea, dunque, di società fondata sui diritti di genere (con particolare attenzione al lavoro e all'imprenditoria femminile), razza, religione, età, diversa abilità, orientamento sessuale.

Altra priorità da perseguire con altrettanta fermezza è lo sport come strumento di inclusione sociale e di prevenzione delle forme di devianza giovanile. A tale scopo, l'attuale amministrazione perseguirà i seguenti obiettivi: la ricognizione degli impianti sportivi comunali; il censimento delle associazioni sportive presenti sul territorio e la redazione di uno specifico Albo; l'attivazione della consulta dello sport; la redazione di un nuovo regolamento generale sui criteri di gestione degli impianti sportivi comunali; la riqualificazione delle strutture sportive, in particolare il Palazzetto dello Sport per il quale si ritiene opportuno realizzare un impianto di insonorizzazione, al fine di renderlo un centro polivalente. Infine, intendiamo promuovere tutte le iniziative sportive che possano consentire anche uno sviluppo economico e turistico del territorio. Si prevede, a tal fine, di aderire alla "Settimana europea dello sport", promossa nel 2015 dall'Unione europea.

Tra le priorità di ordine sociale figura la lotta al randagismo. E' nostra intenzione costituire l'U.D.A. (Ufficio Diritti Animali), un ufficio gestito da volontari che funge da punto di riferimento per i cittadini nell'informazione sui temi legati al benessere animale e nella predisposizione ed elaborazione dei progetti di tutela e salvaguardia delle popolazioni animali presenti sul territorio.

Ulteriore priorità è rappresentata dall'edilizia popolare di proprietà del comune, per la quale sarà necessario definire un programma di efficientamento energetico, realizzando impianti fotovoltaici gratuiti in favore delle famiglie disagiate con l'utilizzo dei ricavi per l'acquisto di nuovi impianti.

Come ulteriore misura improntata al principio della giustizia sociale e contributiva che l'amministrazione intende adottare, vi è lo strumento del baratto amministrativo, introdotto con il Decreto Sblocca Italia, che consente ai cittadini meno abbienti di pagare i debiti tributari attraverso la prestazione di lavori socialmente utili. Ariano vuole continuare ad essere la città accogliente che è sempre stata, attenta alle cittadine e ai cittadini e ai loro diritti. Obiettivo prioritario di questa amministrazione sarà garantire pari opportunità ai cittadini di questa comunità, in ogni ambito della vita sociale, lavorativa, educativa e nel rapporto con le istituzioni.

Il tema delle pari opportunità, in tutte le sue declinazioni, così come il contrasto a qualunque forma di discriminazione, la lotta alla violenza e l'accesso ai servizi, sono tutti aspetti imprescindibili della tutela dei diritti fondamentali della persona. Le azioni che mirano a garantire alle cittadine e ai cittadini pari opportunità sono strettamente connesse e saranno efficaci solo a fronte di una vera giustizia sociale caratterizzata da eque possibilità per tutti. Ispirare la nostra politica ai diritti umani, tenendo al centro delle azioni la "persona", ci consentirà di combattere e ridurre quelle diseguaglianze che, oggi più di ieri, determinano l'esclusione sociale di donne, uomini e minori della nostra comunità. Ciò sarà possibile ponendo in essere azioni di forte impatto culturale, soprattutto in ambito scolastico ed educativo, dirette ai giovani e agli adolescenti, da attuare su tutto il territorio comunale con il coinvolgimento e la

partecipazione di tutti i settori dell'Amministrazione comunale e delle realtà associative della nostra comunità. Solidarietà, tuttavia, non può non coniugarsi con la sicurezza, che deve scaturire da una riaffermata cultura della legalità: la legalità dei diritti e dei doveri, espressione di una consapevolezza che il rispetto delle regole e del vivere civile, è il rispetto dell'altro e della comunità di cui si è parte.

5. FUTURO _ARIANO OPPORTUNITÀ

Parlare di scuola nel pieno dell'emergenza sanitaria che stiamo vivendo significa inevitabilmente parlare di povertà educativa. E' evidente, infatti, che gli effetti della pandemia da covid-19 sulle istituzioni scolastiche hanno messo a dura prova bambini e ragazzi che vivono in condizioni di difficoltà socioeconomica. La povertà materiale, la mancanza di opportunità educative e le difficoltà legate alla DAD hanno in molti casi aggravato il livello di esclusione sociale e di povertà, acuendo le disuguaglianze, le fragilità, i divari socio-economici.

L'emergenza Covid ha messo a nudo nuove esigenze per il nostro paese, soprattutto per le famiglie con figli, e ha rimarcato necessità preesistenti, in particolare, quelle legate alla digitalizzazione del Paese. Si è misurata tutta la distanza tra chi disponeva degli strumenti necessari per comunicare, lavorare e studiare, potendo reagire al momento di crisi, e chi no. E' così diventata evidente come lo sviluppo dell'Agenda Digitale sia e sarà sempre più legato al contrasto alla povertà educativa.

Il divario digitale si va infatti a sommare ai fattori di disuguaglianza già esistenti: dalla condizione socio-economica al luogo di residenza. Basti pensare al gap in termini di velocità della rete vissuto dai bambini e ragazzi che abitano in aree più decentrate, oppure alla disparità subita dalle famiglie che non riescono a garantire ai propri figli strumenti digitali adeguati e connessioni veloci. La nostra Amministrazione, ora più che mai, si pone dinanzi alla sfida digitale posta dal Covid, con l'obiettivo di colmare quelle disuguaglianze socio-economiche e di arginare quel divario digitale che ha rappresentato e rappresenta un'ulteriore dimensione di quello stato di povertà educativa nel quale bambini e ragazzi si trovano privati dei loro diritti, primo fra tutti il diritto allo studio.

Appare quanto mai necessario, dunque, istituire "l'Osservatorio Permanente per la Scuola" con rappresentanti istituzionali e stakeholders (con funzione consultiva) che dovrà avere lo scopo di rilevare e monitorare i dati relativi alla prevenzione della dispersione scolastica e del disagio scolastico, e di rilevare i bisogni formativi del territorio e di promuovere iniziative di formazione.

L'amministrazione comunale ha, inoltre, l'obiettivo di sostenere l'ampliamento dell'offerta formativa, promuovendo progetti anche di educazione ambientale e il progetto Leonia: un progetto integrato sul tema specifico del riuso e riciclo dei beni. Sarà nostro obiettivo favorire un processo di digitalizzazione delle scuole per una connettività in ogni aula scolastica, e attuare idonee forme di collaborazione con INDIRE al fine di incentivare, negli ambiti di competenza comunale, l'individuazione di una rete di scuole dell'eccellenza per l'innovazione didattica.

Tra le priorità che intendiamo perseguire, vi è anche la promozione della didattica innovativa con l'utilizzo di spazi comunali all'aperto, sviluppando il progetto Outdoor Education, dei musei, dell'auditorium, e di progetti per la cittadinanza consapevole e della democrazia attiva, istituendo il

Consiglio comunale dei ragazzi in attuazione dell'art.88 dello statuto del Comune di Ariano Irpino.

Nell'ottica di valorizzazione del nostro capitale umano e dei nostri talenti giovanili, l'amministrazione da un lato intende fungere da Agenzia di intermediazione tra domanda e offerta, ovvero favorire l'incontro tra imprese e giovani, dall'altro, realizzare un incubatore di alta formazione, in cui i talenti possano crescere, specializzarsi in diversi settori, quali l'agricoltura 4.0, la manifattura additiva, l'artigianato 4.0, in una logica di interconnessione con le tante aziende arianesi e irpine, che rappresentano eccellenze nel campo agricolo, artigianale e dell'alta innovazione.

Sul fronte dello sviluppo sostenibile, sarà nostro obiettivo costituire una Cabina di Regia sullo sviluppo sostenibile che, in coerenza con gli SDGs (Sustainable Development Goals) adottati dalla comunità internazionale, tenga in considerazione una visione integrata delle diverse dimensioni dello sviluppo e quindi del piano ambientale unitamente a quello sociale ed economico. Il primo passo da compiere è l'adesione al Patto dei Sindaci per il clima e l'energia dell'UE, la cui adesione comporta l'impegno di introdurre azioni volte a ridurre del 40 % l'emissione dei gas effetto serra entro il 2030.

Al fine di assicurare una gestione razionale dell'energia, con conseguente risparmio per le casse comunali, la figura professionale dell'Energy Manager diviene fondamentale. Rientra tra gli obiettivi di questa amministrazione procedere ad effettuare una manifestazione di interesse in tempi brevi al fine di individuare tale figura professionale. Sarà inoltre obiettivo dell'amministrazione accedere ai fondi riconosciuti dalla Legge Fraccaro, avviando interventi di efficientamento energetico per gli edifici comunali, come già avvenuto nel 2020 con il Palazzo degli uffici e il Municipio, e mettere in campo, attraverso i fondi del Recovery Plan destinati al Sud, un piano complessivo per la transizione energetica e la mobilità sostenibile.

Volgere lo sguardo al futuro significa anche ampliare lo spettro dei diritti e della partecipazione, ed è per tale ragione che è nostro intendimento creare spazi di coworking e promuovere strumenti di cittadinanza attiva e di democrazia partecipativa, quali: "Assemblee cittadine", con cadenza annua; "Consulta delle Associazioni"; tavoli tematici in cui vengano raccolte le istanze, individuate le priorità e, attraverso idonei strumenti e metodologie, ideate proposte che, a partire dalle risorse necessarie, saranno sia oggetto di azioni che confluiscono in capitoli del bilancio partecipato, sia inserite in una pianificazione muovendo dalle tipologie di opportunità finanziarie costituite da bandi regionali e sovra regionali; incentivare e promuovere la costituzione di "Cooperative di Comunità", al fine di prevedere anche forme di gestione integrata dei beni pubblici; incentivare e promuovere la costituzione di una "Banca delle Competenze", che consentirà uno scambio solidale di competenze e professionalità.

Emendamento alle linee programmatiche presentato dal Gruppo Patto Civico e accolte dal Consiglio Comunale.

1) Riqualificazione urbana del Centro Storico:

Perseguire la rigenerazione e riqualificazione del centro urbano mediante il recupero, ristrutturazione e/o ricostruzione in sito delle migliaia di vani abbandonati e inutilizzati, ridotti a ruderi a

causa dei vari eventi calamitosi. Trattandosi di fabbricati che rientrano nei perimetri dei P. di R., seppure scaduti, occorre attivare una procedura di Censimento di tutti gli edifici in questione, di sensibilizzazione dei proprietari ad intervenire, a vendere o a cedere e infine di diffida ad attuare le previsioni dei Piani, ed in mancanza procedere mediante l'attivazione dei poteri sostitutivi, ove applicabili.

Il tessuto urbano rigenerato e ristrutturato aumenterebbe inoltre l'attrattività del nostro centro storico, anche in una prospettiva di ricettività collegata al flusso di persone atteso in concomitanza con l'avvio delle importanti opere infrastrutturali in cantiere.

In ogni caso gli edifici restituiti alla loro piena utilizzabilità potrebbero costituire una sorta di Centro Direzionale diffuso, allocandovi piccole strutture ricettive, studi professionali, uffici di rappresentanza e operativi delle imprese produttive ed edili, attualmente sparsi per tutto il territorio ariane.

Potrebbero inoltre essere incentivati a rientrare nel centro storico quei cittadini che, a seguito dello sviluppo urbanistico sbilanciato degli anni 80 e 90, hanno trasferito in periferia le proprie abitazioni.

I nuovi fabbricati dovranno essere realizzati nel rispetto delle norme per il sisma bonus ed eco-bonus, nonché delle nuove esigenze emerse durante la pandemia da coronavirus.

Correlativamente alla concentrazione delle nuove attività edilizie nel Centro Storico, si potrà procedere a ridurre l'indice di fabbricabilità in quelle aree (B2-B3 e C1) divenute edificabili con l'approvazione del PUC ma mai utilizzate ai fini edificatori.

Andrà inoltre definita una volta per tutte la toponomastica e la numerazione civica, anche per le zone di espansione, *in primis* il Piano di Zona di Cardito.

2) Riduzione IMU su beni immobili strumentali agricoli:

Il Commissario Prefettizio, con Deliberazione n. 11 del 16.07.2020, assunta con i Poteri del Consiglio Comunale, ha fissato l'aliquota IMU, per i fabbricati rurali ad uso strumentale agricolo, in misura dell'1 per mille, corrispondente alla misura massima.

Poiché l'art. 1, L. 160/2019, comma 750, fissa l'aliquota base per tali fabbricati in misura dell'1 per mille, *"con facoltà per i Comuni solo di ridurla fino all'azzeramento"*, appare opportuno, nell'interesse degli imprenditori agricoli, anch'essi particolarmente colpiti dall'emergenza in corso, di ridurre tale aliquota allo 0,30 per mille, corrispondente all'aliquota applicabile a tali fabbricati prima dell'intervento in aumento del Commissario Prefettizio.

3) Infrastrutture e Sicurezza PIP di Camporeale

Il PIP di Camporeale dovrà essere finalmente dotato delle infrastrutture materiali (strade efficienti, utenze, segnalazione obbligatorie dei punti di allaccio del gas) e immateriali (fibra ottica) nelle quali attualmente è carente e che sono invece fondamentali per l'ordinario funzionamento di ogni singola azienda. Va migliorata la manutenzione, anche ordinaria.

Va reso funzionante l'impianto antincendio, esistente ma non operativo, con la relativa torre antincendio.

Inoltre, in considerazione dei furti ed atti vandalici perpetrati ai danni delle aziende operanti nella detta area produttiva, occorre installare apposita apparecchiatura di videosorveglianza che ne controlli gli ingressi e le aree interne.

E' di fondamentale importanza rimappare la zona PIP con apposita segnaletica orizzontale e verticale, attualmente inesistente, visto anche il verificarsi di numerosi incidenti soprattutto agli ingressi.

Va pure perseguita un più complessiva messa in sicurezza dei luoghi e delle strade di percorrenza (con eliminazione di ostacoli fissi a bordo carreggiata quali pali di impianti di pubblica illuminazione, sostegni di cartellonistica stradale e pubblicitaria, sostegni delle linee aeree di trasporto energia elettrica e di telecomunicazione), da inquadrare in un programma più ampio che riguardi l'intera rete stradale comunale.

4) Sostegno Giustizia di Prossimità

La soppressione del Tribunale, avvenuta nel 2013, costituisce una ferita ancor aperta, che ha fortemente danneggiato la struttura economica e sociale del Centro Storico e non solo. Appare opportuno continuare a denunciare, insieme alle Associazioni ed Istituzioni Forensi, le gravi criticità create dalla riforma della geografia giudiziaria soprattutto per l'utenza ed i cittadini. Si continueranno inoltre a sostenere con forza le iniziative del Comitato Nazionale della Giustizia di prossimità, che si batte da anni per ottenere il ripristino dei Presidi di Giustizia soppressi e comunque una significativa riforma della infausta revisione del 2011/2013. Occorrerà inoltre farsi trovare pronti, dal punto di vista delle strutture giudiziarie e di quelle di supporto, alla entrata in vigore della riforma del Giudice di Pace, che grazie all'aumento delle competenze previste per tale Magistratura restituiranno ad Ariano una centralità ed un bacino di utenza importanti.

5) Consistente utilizzo delle quote di ristoro collegate alla realizzazione della Stazione Hirpinia per il miglioramento delle infrastrutture viarie in zona Nord-Est della Città, particolarmente penalizzata dallo spostamento in altro sito della Stazione Ferroviaria e che necessità, per la distanza dalla nuova infrastruttura, di collegamenti adeguati ed efficienti.

Al fine di migliorare la mobilità ed anche il collegamento con i Comuni vicini, è opportuno recuperare e mantenere al meglio bretelle già esistenti utilizza bili per il collegamento della città con vari Comuni e zone circostanti (es. Cippone per SS 90bis, Tressanti - Apice per Benevento e Melito, ecc.)

6) Sicurezza

Garantire l'applicazione e il rispetto del Protocollo di Intesa "Controllo di vicinato" stipulato nell'anno 2019 tra la Prefettura ed il Comune di Ariano Irpino: ciò al fine di migliorare la sicurezza in un'area territoriale molto estesa quale è quella della nostra Città.

Fasi, soggetti e tempi del processo di redazione del Piano.

Il processo di redazione del Piano delle Performance del Comune di Ariano Irpino ha seguito un iter di formazione progressiva e congiunta, di collaborazione intersettoriale e interorganica.

Coerenza con la programmazione economico-finanziaria e di bilancio

Alla luce della nuova formulazione dell'art. 170 del TUEL, introdotta dal d.lgs. n. 126/2014 e del principio contabile applicato alla Programmazione, allegato n. 4/1 del d.lgs n. 118/2011 e ss.mm., è stato modificato il sistema di documenti di bilancio, basato su due elementi rilevanti:

- l'unificazione a livello di pubblica amministrazione dei vari documenti costituenti la programmazione ed il bilancio;

- la previsione di un unico documento di programmazione strategica per il quale, pur non prevedendo uno schema obbligatorio, si individua il contenuto minimo con cui presentare le linee strategiche ed operative dell'attività di governo di ogni amministrazione pubblica.

Il nuovo documento è il DUP - Documento Unico di Programmazione - il quale sostituisce il Piano generale di sviluppo e la Relazione Previsionale e programmatica e si inserisce all'interno un processo di pianificazione programmazione e controllo, costituendo il documento di collegamento e di aggiornamento scorrevole di anno in anno che tiene conto di tutti gli elementi non prevedibili nel momento in cui l'amministrazione si è insediata.

Il DUP rappresenta, quindi, lo strumento che permette l'attività di guida strategica ed operativa dell'Ente, consentendo di fronteggiare in modo permanente, sistemico ed unitario le discontinuità ambientali ed organizzative.

In quest'ottica esso costituisce, nel rispetto del principio del coordinamento e coerenza dei documenti del bilancio, il presupposto necessario di tutti gli altri documenti di programmazione.

A tal proposito infatti nel DUP confluiscono gli obiettivi strategici in materia di prevenzione della corruzione e della trasparenza, che saranno riportati nel PTPCT 2021- 2023.

L'obiettivo è quello di garantire la coerenza e l'interdipendenza degli strumenti di programmazione secondo una considerazione "*complessiva e integrata*" del ciclo di programmazione, sia economico che finanziario, e un raccordo stabile e duraturo tra i diversi

aspetti quantitativi e descrittivi delle politiche e dei relativi obiettivi - inclusi nei documenti di programmazione.

La presenza degli elementi costitutivi di ciascun documento di programmazione e la loro integrazione risulta necessaria, al fine di garantire in termini comprensibili la valenza programmatica, contabile ed organizzativa dei medesimi documenti, nonché l'orientamento ai portatori di interesse nella loro redazione.

Pertanto, l'amministrazione continuerà a sviluppare in maniera coerente con i contenuti e con il ciclo della programmazione finanziaria e del bilancio, il ciclo di gestione della performance, articolato nelle seguenti fasi:

- a. definizione e assegnazione degli obiettivi che si intendono raggiungere, dei valori attesi di ri-

sultato e dei rispettivi indicatori;

- b. collegamento tra gli obiettivi e l'allocazione delle risorse;
- c. monitoraggio in corso di esercizio e attivazione di eventuali interventi correttivi;
- d. misurazione e valutazione della performance, organizzativa e individuale;
- e. utilizzo dei sistemi premianti, secondo criteri di valorizzazione del merito;
- f. rendicontazione dei risultati agli organi di indirizzo politico-amministrativo, ai vertici delle amministrazioni, nonché ai competenti organi esterni, ai cittadini, ai soggetti interessati, agli utenti e ai destinatari dei servizi.

Coerenza con la programmazione in materia di trasparenza

Il Comune adotta modalità e strumenti di comunicazione che garantiscono la massima trasparenza delle informazioni concernenti le misurazioni e le valutazioni della performance. A tal fine pubblica sul proprio sito istituzionale in apposita sezione denominata: «Amministrazione Trasparente» tutti i dati, le informazioni, i documenti e gli atti previsti dal D. Lgs. n. 33/2013 al quale si rinvia. Il presente Piano delle Performance garantisce il collegamento con il DUP ed il Piano triennale della Prevenzione della corruzione e della trasparenza, in termini di coerenza contabile ed amministrativa, attraverso un collegamento piramidale.

Coerenza con le misure di prevenzione e repressione della corruzione

Oggetto di specifica valutazione nell'ambito del ciclo di gestione della performance è anche l'attività finalizzata alla prevenzione e alla repressione dei fenomeni di corruzione.

L'Amministrazione seguirà:

1.) procedure che consentano di selezionare e formare in modo appropriato le persone chiamate ad occuparsi di posti pubblici ritenuti particolarmente esposti alla corruzione e assicurando, ove possibile, una rotazione su tali posti; programmi di formazione e sensibilizzazione che permettano ai dipendenti di adempiere le proprie funzioni in modo corretto, onorevole e adeguato, con la piena e completa conoscenza dei rischi di corruzione inerenti all'esercizio della loro funzione. A tal proposito infatti si dà l'opportunità ad ogni dipendente di partecipare ai corsi di formazione e aggiornamento .

2.) procedure di costante richiamo al codice di comportamento.

Lo strumento principale di formazione e sensibilizzazione è il codice di comportamento vigente presso questo Ente, che ogni dipendente è obbligato a osservare.

Coerenza con il piano delle azioni positive

Ai sensi del D.lgs. n. 198/2006 (Codice delle pari opportunità tra uomo e donna), le azioni positive

sono misure mirate a rimuovere gli ostacoli alla piena ed effettiva parità di opportunità tra uomini e donne, a carattere speciale, in quanto intervengono in un determinato contesto per eliminare ogni forma di discriminazione.

Il ciclo di gestione della performance ha come punto di forza il perseguimento delle pari opportunità nella gestione delle risorse umane, il rispetto e la valorizzazione delle differenze, considerandole come fattore di qualità.

Il Comune di Ariano Irpino ha approvato con delibera di Giunta comunale n° 75 del 20 aprile 2021 il Piano delle azioni positive per il triennio 2021 – 2023

Azioni per il miglioramento del Ciclo di gestione della performance.

I “macro – obiettivi” attuativi della Trasparenza e della Prevenzione della Corruzione e dell’Illegalità.

Con l’adozione del “*Piano delle Performance 2021-2023 su base triennale*” si intende procedere all’attività di miglioramento e costruzione innovativa della struttura “fisica” del Piano, volta a renderlo attuativo delle numerose novità legislative intervenute in materia di rafforzamento dei controlli interni, anticorruzione e trasparenza, attività questa che si consolida quest’anno con l’approvazione del PTPCT 2021 2023 agganciato alle nuove previsioni di legge.

Le finalità perseguite sono:

1.1. realizzare un migliore collegamento tra ciclo della performance e ciclo di programmazione economico-finanziaria e di bilancio, sia in termini di associazione delle risorse agli obiettivi, sia in termini di gestione del processo e dei soggetti coinvolti;

1.2. promuovere un ciclo della performance “integrato” che comprenda gli ambiti relativi alla performance, agli standard di qualità dei servizi, alla trasparenza e integrità ed alle misure in tema di prevenzione e di contrasto alla corruzione (Legge n. 190/2012 – D. Lgs. n. 33/2013 e s.m.i.);

1.3. garantire una migliore fruibilità all’esterno delle informazioni prodotte e una migliore comparabilità della performance delle amministrazioni, tramite l’utilizzo delle potenzialità derivanti dalla sezione “Amministrazione Trasparente”.

In particolare, con riferimento al coordinamento fra gli ambiti relativi alla performance, alla qualità, alla trasparenza, all’integrità e anticorruzione, con il “*Piano delle Performance 2021-2023 su base triennale*” si è inteso fare in modo che le misure contenute nel Piano di Prevenzione della Corruzione 2021-2023 - di cui il Programma triennale per la trasparenza e l’integrità costituisce una apposita Sezione - diventino veri e propri obiettivi da inserire nel Piano della Performance che declinati in obiettivi operativi per ciascun dirigente e Funzionario di P.O., vengono realizzati secondo una tempistica indicata nel PDO , in conformità alle indicazioni fornite dall’A.NA.C..

Il presente Piano delle performance risponde all’esigenza stabilita nelle pieghe dell’art. 169 del Tuel ed art. 10 del dlgs 150/2009.

L’impegno è quello di proseguire una costante azione di miglioramento del Ciclo di gestione delle performance che sia volta alla verifica di una prospettiva interna autoreferenziale ad una osservazione dei risultati comparata con l’esterno attraverso il sistema del benchmarking.

OBIETTIVI STRATEGICI PER TUTTE LE AREE

1. Prevenzione della corruzione:

Sezione Strategica: Adempimenti previsti dal piano anticorruzione.

Sezione operativa: Trasmissione al Responsabile anticorruzione dei documenti e dei dati indicati alle singole scadenze, compresi i Report semestrali sull'attuazione del Piano, aggiornamento mappatura dei processi.

2. Trasparenza:

Sezione Strategica: Aumento della informatizzazione del portale.

Pubblicazione dei dati di competenza dell'Area all'interno della griglia della trasparenza, allegata al piano anticorruzione, secondo la tempistica indicata.

Sezione Operativa: Informatizzazione dei processi e gestione flusso documentale dei dati. Costante pubblicazione e aggiornamento degli stessi in caso di variazione

SEGRETARIO GENERALE DOTT.SSA Concettina ROMANO

Organo politico di riferimento: Sindaco - Enrico Franza

Al Segretario Generale competono tutte le funzioni indicate dalla legge di supporto alla Giunta ed al Consiglio, in funzione consulenziale, nonché quelle collegate all'attuazione degli adempimenti in materia di prevenzione della corruzione e della trasparenza, all'attuazione degli adempimenti in materia di performance, all'attuazione delle linee di mandato del Sindaco, alle attività relative alla delegazione trattante, allo svolgimento dei controlli interni di regolarità amministrativa in fase successiva.

OBIETTIVI STRATEGICI

Numero obiettivi: declinati nel DUP 2021-2023

Dipendenti assegnati: N. 0

OBIETTIVI OPERATIVI

OBIETTIVO 1: ANTICORRUZIONE

PESO%=30

Descrizione	Indicatore di conseguimento	Valore programmato o target
Adeguamento controlli interni nuovo Piano	Da conseguire entro il 30 novembre 2021	Approvazione del nuovo Piano

OBIETTIVO 2: PERFORMANCE

PESO%= 20

Descrizione	Indicatore di conseguimento	Valore programmato o target
Modifica sistema di graduazione delle P.O.	Da conseguire entro il 30 settembre 2021.	Definizione delle modifiche congiuntamente al Nucleo di Valutazione relativa applicazione entro il 30 settembre 2021

OBIETTIVO 3: DIGITALIZZAZIONE

PESO%= 20

Descrizione	Indicatore di conseguimento	Valore programmato o target
Attivazione e adozione a regime dell'informatizzazione flussi documentali decreti sindacali su piattaforma Golem	Entro il 30.07.2021	Gestione informatizzata del ciclo di produzione atti amministrativi/ decreti sindacali con relativa firma digitale. Eliminazione modalità cartacea

OBIETTIVO 4: ORGANIZZAZIONE

PESO%= 20

Descrizione	Indicatore di conseguimento	Valore programmato o target
Conferenze periodiche dirigenti per uniformare procedure e superare eventuali criticità relazionali.	Entro il 31 dicembre 2021	Convocazione conferenze, anche su richiesta dei Dirigenti o del Sindaco.

OBIETTIVO 5: ORGANIZZAZIONE

PESO%= 10

Descrizione	Indicatore di conseguimento	Valore programmato o target
Governo del tempo	31 dicembre 2021	Favorire e promuovere; nel quadro del possibile, la conciliazione dei tempi vita/lavoro, tenendo conto della specifica normativa. In particolare, l'Ente tenderà alla promozione del miglioramento della situazione femminile, individuando linee di azione strategica per facilitare la conciliazione tra i tempi di lavoro e i tempi da dedicare alla cura della famiglia.

AREA AMMINISTRATIVA: dott.ssa Concettina Romano

Segreteria generale: assistenza Giunta e Consiglio Comunale

Anticorruzione

Trasparenza e coordinamento dei controlli interni

Ufficio contratti

Servizio centralino e Autista

Rapporti con OIV e Collegio dei Revisori dei Conti

Servizi Demografici e Servizio Elettorale

Servizio legale e Gestione dei Sinistri

Servizio Protocollo e Archivio Generale

URP- Ufficio pari opportunità -CUG

Ced

Ufficio Messi

Ufficio Personale e legale

Servizi al cittadino

Pubblica Istruzione e Formazione

Cultura – Turismo-Politiche giovanili- Sport

AREA FINANZIARIA: Dott. Tommaso Infante

Programmazione del bilancio

Entrate e rendicontazione

Gestione rapporti tesoreria

Economato e Provveditorato

Servizio tributi

SUAP

Commercio, artigianato, annona

Commissione comunale di pubblico spettacolo

Partecipazioni comunali

AREA TECNICA: Arch. Giancarlo Corsano

Lavori pubblici
Ufficio patrimonio
Espropri
Manutenzione ordinaria e straordinaria patrimonio comunale
Progettazione e Realizzazione Lavori ed Opere Pubbliche
Riqualificazione Urbana
Servizio politiche abitative

Pianificazione urbanistica e paesaggio
SUE
Ufficio Tutela Ambientale- Ciclo Rifiuti
Ufficio autorizzazioni ambientali
Cimitero
Pulizie edifici comunali

AREA DI VIGILANZA: Dott. Gerardo Schiavo

Polizia stradale
Polizia annonaria
Polizia edilizia
Polizia giudiziaria
Vigilanza patrimonio culturale
Vigilanza interna
Vigilanza pubbliche manifestazioni e Picchetto d'onore
Viabilità e traffico
Street Control e ztl
Pubblica incolumità
Protezione civile

OBIETTIVI DIRIGENTI

Il D.lgs. 74/2017 ha modificato l'art. 5 del D. Lgs. 150/2009.

L'entrata in vigore del d.lgs. n. 74/2017 ha imposto agli Enti locali l'adeguamento del proprio sistema di misurazione e valutazione della performance organizzativa e individuale alle modifiche normative intervenute.

Gli obiettivi devono essere triennali, per cui è evidente il collegamento diretto che si stabilisce con il Dup, che copre lo stesso arco pluriennale, e con il piano triennale per anti-corrruzione. Gli obiettivi devono essere specifici e finalizzati a consentire la continuità dell'azione amministrativa. Quindi non devono essere generici e nemmeno la mera formalizzazione delle attività ordinarie.

Gli obiettivi del PEG per l'anno 2021, sono qui delineati e descritti sulla base dei decreti sindacali vigenti al momento dell'approvazione del DUP 2021/2023.

Costituiscono obiettivi comuni del peso complessivo del 20% e del 5% ciascuno i seguenti n. 4 obiettivi:

OBIETTIVI ANTICORRUZIONE E TRASPARENZA

Descrizione	Indicatore di conseguimento	Valore programmato o target
Pubblicazione dei dati di competenza del settore all'interno della griglia della trasparenza, allegata al piano anticorruzione	Da conseguire periodicamente e, comunque, entro il 31 dicembre 2021.	Costante pubblicazione dei dati e aggiornamento degli stessi in caso di variazione
Aggiornamento semestrale del registro accesso civico	Da conseguire periodicamente e, comunque, entro il 31 dicembre 2021.	Pubblicazione aggiornamenti
Adempimenti previsti dal piano anticorruzione: aggiornamento mappatura processi	Da conseguire entro il 31 dicembre 2021.	Trasmissione al Responsabile anticorruzione dei documenti e dei dati indicati alle singole scadenze
Incentivazione del personale basata sul merito	Entro i termini indicati per la trasmissione al Nucleo delle schede di valutazione del personale	Verifica adeguatezza schede valutazione del personale

AREA AMMINISTRATIVA

Dirigente : Dott.ssa Concettina ROMANO

Organo politico di riferimento:

Sindaco, Enrico FRANZA,

Assessore, Dott.ssa Veronica TARANTINO,

Assessore, Dott.ssa Michela CARDINALE,

Assessore, Dott. Pasqualino MOLINARIO,

Assessore, Dott. Carmine GRASSO.

ATTIVITA'

All'**Area Amministrativa** spettano tutte le funzioni ed i compiti che riguardano, in via esemplificativa:

Servizi demografici, servizi sociali, contenzioso, servizi scolastici, Sport, eventi, tenuta atti deliberativi, servizi informatici, messi comunali, notificazioni e albo pretorio, protocollo, posta e gestione affrancatrice.

Referente in materia di trasparenza e anticorruzione
per l'area di competenza Referente Privacy

OBIETTIVI STRATEGICI

Numero obiettivi: declinati nel DUP 2021 – 2023

OBIETTIVI OPERATIVI

Numero obiettivi: declinati nelle schede di seguito riportate

AREA AMMINISTRATIVA: SERVIZIO SEGRETERIA-AFFARI GENERALI -DEMOGRAFICI- CED

OBIETTIVI STRATEGICO - PROGRAMMATICI	Peso %	OBIETTIVI OPERATIVI DI DETTAGLIO	Peso %	Indicatore di conseguimento
IMPLEMENTAZIONE GESTIONE DIRETTA DEI SERVIZI DI SEGRETERIA	10	Assistenza giuridico-amministrativa agli Organi politici ed istituzionali dell'Ente	5	Da conseguire periodicamentee, comunque, entro il 31 dicembre 2021.
		Adempimenti connessi alla pubblicazione degli atti:Velocizzazione delle procedure con riduzione dei tempi e sperimentazione di nuovi moduli operativi per lo snellimento e velocizzazione degli adempimenti connessi agli atti amministrativi	5	Da conseguire periodicamentee, comunque, entro il 30 novembre 2021.
OTTIMIZZAZIONE DELLA GESTIONE DEI SERVIZI DEMOGRAFICI	30	Accesso regolamentato dell'utenza causa emergenza covid assolvendo a pieno gli adempimenti di legge e garantendo i servizi ai cittadini	30	Da conseguire periodicamentee, comunque, entro il 31 dicembre 2021.
MIGLIORAMENTO DELLA GESTIONE OPERATIVA DEL PROTOCOLLO	20	Miglioramento della gestione documentale amministrativa e delle procedure	20	Da conseguire entro il 31 dicembre 2021.
OTTIMIZZAZIONE DEL SISTEMA INFORMATICO E INNOVAZIONE DIGITALE	35	Attuazione azione di ristrutturazione sicurezza informatica	35	Da conseguire entro il 31 dicembre 2021.
Peso totale Obiettivi Programmatici	95	Peso totale Obiettivi Operativi	95	

AREA AMMINISTRATIVA : SERVIZIO LEGALE E PERSONALE

OBIETTIVI STRATEGICO - PROGRAMMATICI	Peso %	OBIETTIVI OPERATIVI DI DETTAGLIO	Peso %
ORGANIZZAZIONE DEGLI UFFICI FABBISOGNO DI PERSONALE	10	Modifica macrostruttura e riorganizzazione di posizioni organizzative	5
		Selezione per attribuzione nuove posizioni Organizzative	5
OTTIMIZZAZIONE RAPPORTI CON LE RAPPRESENTANZE SINDACALI AZIENDALI E PROVINCIALI	30	Approvazione Piano del Fabbisogno del Personale anni 2021/2023	10
		Adeguamento Piano triennale della Performance anni 2021/2023	10
		Approvazione Piano delle Azioni Positive	10
CONTENZIOSO DELL'ENTE	15	Mantenere la massima efficienza, operatività, rapidità nel settore del contenzioso	15
SERVIZIO LEGALE	20	Esternalizzazione servizio legale	20
APPARECCHIATURE INFORMATICHE E PARCO AUTO	20	Dotazione di apparecchiature informatiche e rinnovo parco auto comunale tramite leasing operativo	20
Peso totale Obiettivi Programmatici	95	Peso totale Obiettivi Operativi	95

AREA AMMINISTRATIVA : SERVIZIO CULTURA

OBIETTIVI STRATEGICO - PROGRAMMATICI	Peso %	OBIETTIVI OPERATIVI DI DETTAGLIO	Peso %	Indicatore di conseguimento
PROGRAMMAZIONE E REALIZZAZIONE DI AZIONI PROPEDEUTICHE ALLA PROMOZIONE DELLA CITTÀ E DELLE SUE PECULIARITÀ	10	Promozione di attività atte alla diffusione della cultura locale intesa in tutti i suoi multiformi aspetti, da attuarsi attraverso iniziative finalizzate alla promozione del territorio comunale, delle sue risorse culturali, turistiche, folcloristiche, storico-artistiche e legate alle tradizioni.	10	Da conseguire entro il 31 dicembre 2021.
VALORIZZAZIONE DEI BENI DI INTERESSE STORICO - MUSEO CIVICO E DELLA CERAMICA:	30	Predisposizione di un protocollo d'intesa con le associazioni culturali del territorio al fine di supportare l'ente nell'attività di apertura , chiusura ed accoglienza del turista.	10	Da conseguire entro il 31 dicembre 2021.
		Sottoscrizione protocollo d'intesa con il dipartimento di scienza del patrimonio culturale DISPAC - Università degli Studi di Salerno per lo studio e la valorizzazione delle testimonianze storiche ed archeologiche del territorio.	10	Da conseguire entro il 31 dicembre 2021.

OBIETTIVI STRATEGICO - PROGRAMMATICI	Peso %	OBIETTIVI OPERATIVI DI DETTAGLIO	Peso %	Indicatore di conseguimento
		Incremento delle collezioni e predisposizione di percorsi didattici.	10	Da conseguire entro il 31 dicembre 2021.
TUTELA E VALORIZZAZIONE DEI BENI CULTURALI E ATTIVITÀ CULTURALI	25	Distretti culturali Fondazione Sistema Irpinia. Progetto provinciale di sviluppo e promozione turistica del territorio irpino. avvio corso di formazione in "Tecnico Marketing delle filiere", mettendo a disposizioni le sedi per gli infopoint a Palazzo Bevere-Gambacorta.	25	Da conseguire entro il 30 settembre 2021.
BIBLIOTECA COMUNALE P.S.MANCINI	30	Sito internet per la ricerca e consultazione delle collezioni –prestito on-line dei libri digitalizzati.	10	Da conseguire entro il 31 dicembre 2021.
		Sostegno alle iniziative volte alla promozione della lettura.	10	Da conseguire entro il 31 dicembre 2021.
		Apertura fuori orario per offrire spazi per lo studio individuale.	10	Da conseguire entro il 31 dicembre 2021.
Peso totale Obiettivi Programmatici	95	Peso totale Obiettivi Operativi	95	

AREA AMMINISTRATIVA :SERVIZIO SOCIALE-PUBBLICA ISTRUZIONE-SPORT E TURISMO

OBIETTIVI STRATEGICO - PROGRAMMATICI	Peso %	OBIETTIVI OPERATIVI DI DETTAGLIO	Peso %	Indicatore di conseguimento
SPORT E TEMPO LIBERO	25	Censimento delle associazioni sportive presenti sul territorio e redazione di specifico ALBO	5	Da conseguire entro il 31 dicembre 2021.
		Adesione alla "Settimana europea dello sport"	5	Da conseguire entro il 31 dicembre 2021.
		Ricerca di finanziamenti volti a programmare interventi di efficientamento energetico per l'Arena Mennea, al fine di ridurre i costi di gestione.	5	Da conseguire entro il 31 dicembre 2021.
		Sport a costo zero individuare aree idonee per l'installazione di percorsi di vita ed esercizi a corpo libero	5	Da conseguire entro il 31 dicembre 2021.
		Partecipazione del 15/02/2021 al progetto "Sport nei parchi", promosso da Sport & Salute	5	Da conseguire entro il 31 dicembre 2021.
ISTRUZIONE E DIRITTO ALLO STUDIO- ISTRUZIONE PRESCOLASTICA	15	Sostegno all'ampliamento dell'offerta formativa :-protocolli d'intesa per le visite guidate ai musei-laboratori di archeologia sperimentale del Polo Didattico e	5	Da conseguire entro il 31 dicembre 2021.

OBIETTIVI STRATEGICO - PROGRAMMATICI	Peso %	OBIETTIVI OPERATIVI DI DETTAGLIO	Peso %	Indicatore di conseguimento
		Scientifico		
		Sostegno allo studio sovvenzioni per l'acquisto dei libri di testo (scuola secondaria di Grado)	5	Da conseguire entro il 31 dicembre 2021.
		Istituzione dell'Osservatorio permanente per la scuola (con funzione consultiva) al fine di prevenire la dispersione scolastica, rilevare i bisogni formativi del territorio e programmare iniziative di orientamento e formazione.	5	Da conseguire entro il 31 dicembre 2021.
SVILUPPO E VALORIZZAZIONE DEL TURISMO	15	Consolidamento e ampliamento del protocollo d'intesa "Vie Francigene del Sud", per la valorizzazione e il recupero dei percorsi e delle rilevanze architettoniche dei comuni interessati dalla Via Francigena. Partecipazione alla marcia "Road to Rome 2021"	5	Da conseguire entro il 31 dicembre 2021.
		Valorizzazione della ceramica attraverso la partecipazione alle iniziative promosse da AICC (associazione italiana città della ceramica) e dal Comune.	5	Da conseguire entro il 31 dicembre 2021.
		Valorizzazione e promozione degli eventi	5	Da conseguire entro il 31 dicembre 2021.

OBIETTIVI STRATEGICO - PROGRAMMATICI	Peso %	OBIETTIVI OPERATIVI DI DETTAGLIO	Peso %	Indicatore di conseguimento
		che caratterizzano la nostra città, con particolare riguardo al cartellone dell'Estate Arianese, delle manifestazioni natalizie		
POLITICHE GIOVANILI	30	Partecipazione ai programmi regionali, nazionali e europei di sostegno all'inserimento lavorativo dei giovani come già avvenuto per l'adesione a Par Garanzia Giovani Campania e attraverso l'adesione al Servizio Civile Universale.	10	Da conseguire entro il 31 dicembre 2021.
		Centro Comunale di produzione e fruizione musicale Putipù. Sbloccare le procedure di affidamento e riportare ai giovani e giovanissimi uno spazio di aggregazione con attenzione alle attività musicali.	10	Da conseguire entro il 31 dicembre 2021.
		Attivazione centro Informagiovani	5	Da conseguire entro il 31 dicembre 2021.
		Mobilità giovanile europea. Progetto Erasmus+ PRO-T-Rai.NEES- PROMoting cooperation for the development of skills in the field of hEritage touriSm offre la possibilità a 70 neodiplomati di seguito un tirocinio formativo all'estero, nei paesi di	5	Da conseguire entro il 31 dicembre 2021.

OBIETTIVI STRATEGICO - PROGRAMMATICI	Peso %	OBIETTIVI OPERATIVI DI DETTAGLIO	Peso %	Indicatore di conseguimento
		Spagna, Malta e Regno Unito, nei settori turismo, comunicazione, alberghiero, marketing. e' stato pubblicato il primo avviso di selezione per le prime 10 borse di studio e nel corso dell'anno saranno pubblicati ulteriori avvisi per completare la programmazione prevista.		
PUC:PROGETTI DI PUBBLICA UTILITA'	10	Predisposizione schede progettuali e atti di approvazione. Individuazione del referente/responsabile PUC. Caricamento del progetto sulla piattaforma GE.PI	10	Da conseguire entro il 30 Luglio 2021.
Peso totale Obiettivi Programmatici	95	Peso totale Obiettivi Operativi	95	

Per quanto concerne le risorse si specifica quanto segue

RISORSE FINANZIARIE

Graduazione delle risorse dell'entrata in capitoli – graduazione dei servizi in centri di costo e degli interventi in capitoli

RISORSE UMANE

Le risorse umane da impiegare per il raggiungimento degli obiettivi programmatici sono state assegnate con la pianta organica esistente e quelle che saranno rese disponibili attraverso l'attivazione della nuova dotazione organica

RISORSE STRUMENTALI

Le risorse strumentali impiegate sono costituite dalle attrezzature in dotazione alle singole postazioni operativa, nonché da quelle che potranno essere acquisite in coerenza con le esigenze e le disponibilità di bilancio

AREA TECNICA

Dirigente : Arch. Giancarlo CORSANO

Organo politico di riferimento:

Sindaco, Enrico FRANZA

Assessore, Dott. Carmine GRASSO

ATTIVITA'

Al **Settore** spettano tutte le funzioni ed i compiti che riguardano:

Lavori pubblici, procedure di gara, espropriazioni, patrimonio, manutenzioni, servizi cimiteriali, gestione parco auto, pianificazione e programmazione urbanistica, SUE, sicurezza sul luogo di lavoro, ecologia e ambiente, efficientamento energetico, L. 219/81, pulizia edifici comunale.

Referente in materia di obblighi di trasparenza e anticorruzione per il settore di competenza, Referente Privacy

OBIETTIVI STRATEGICI

Numero obiettivi: declinati nel DUP 2021 – 2023

OBIETTIVI OPERATIVI

Numero obiettivi: declinati nelle schede di seguito riportate

AREA TECNICA : SERVIZIO PATRIMONIO

OBIETTIVI STRATEGICO - PROGRAMMATICI	Peso %	OBIETTIVI OPERATIVI DI DETTAGLIO	Peso %	Indicatore di conseguimento
RIACCERTAMENTO RESIDUI ATTIVI E PASSIVI	10	Verifica dei residui attivi e passivi risultanti alla data del 31/12/2020	5	Entro la data di approvazione
		Verifica dei residui attivi e passivi della competenza 2020	5	Entro la data di approvazione
VALORIZZAZIONE PATRIMONIO COMUNALE	30	Aggiornamento ricognizione immobili da inserire nel piano di alienazione e valorizzazione degli immobili del patrimonio comunale	10	Entro la data di approvazione del piano
		Pubblicazione del bando per alienazione di immobili ricadenti nel patrimonio disponibile	10	Da conseguire entro il 31 dicembre 2021.
		Manutenzione ordinaria e straordinaria degli edifici comunali afferenti al patrimonio indisponibile (sedi amministrative, scuole, musei, impianti sportivi, ERP etc.)	10	Da conseguire entro il 31 dicembre 2021.
		Pubblicazione nuovo bando integrale	5	Da conseguire entro il 30 giugno 2021.

OBIETTIVI STRATEGICO - PROGRAMMATICI	Peso %	OBIETTIVI OPERATIVI DI DETTAGLIO	Peso %	Indicatore di conseguimento
GESTIONE ALLOGGI ERP ESISTENTI	10	per l'assegnazione alloggi ERP comunali		
		Aggiornamenti canoni di locazione	5	Da conseguire entro il 31 dicembre 2021.
MIGLIORAMENTO DELLE INFRASTRUTTURE E SERVIZI A RETE DI PROPRIETA' COMUNALE	35	Manutenzione ordinaria e straordinaria delle strade pubbliche rurali	10	Da conseguire entro il 31 dicembre 2021.
		Manutenzione delle strade pubbliche urbane	10	Da conseguire entro il 31 dicembre 2021.
		Manutenzione delle reti idriche e fognaria	10	Da conseguire entro il 31 dicembre 2021.
		Ampliamento delle rete di distribuzione del gas metano con oneri a carico dei privati	5	Da conseguire a risposta delle richieste e comunque entro il 31 dicembre 2021.
Peso totale Obiettivi Programmatici	85	Peso totale Obiettivi Operativi	85	

AREA TECNICA : SERVIZIO CIMITERIALE

OBIETTIVI STRATEGICO - PROGRAMMATICI	Peso %	OBIETTIVI OPERATIVI DI DETTAGLIO	Peso %	Indicatore di conseguimento
AMPLIAMENTO CIMITERO COMUNALE	55	Completamento lavori I lotto	25	Da conseguire entro il 30 settembre 2021.
		Stipula degli atti definitivi di assegnazione ai concessionari	20	Da conseguire entro il 31 dicembre 2021.
		Definizione delle modalità di realizzazione del II lotto con concessionario	10	Da conseguire entro il 31 dicembre 2021.
MIGLIORAMENTO DELLA GESTIONE DEL CIMITERO ESISTENTE	40	Ricognizione dei manufatti di proprietà pubblica per eventuali tumulazioni giornaliere	10	Da conseguire entro il 30 giugno 2021.
		Formalizzazione degli atti di concessione delle tumulazioni giornaliere nei manufatti comunale con stipula degli atti di concessione	10	Da conseguire entro il 31 dicembre 2021.
		Recupero degli oneri di concessione non corrisposti dagli assegnatari	10	Da conseguire entro il 31 dicembre 2021.
		Manutenzione ordinaria e straordinaria dei manufatti cimiteriali di proprietà pubblica	10	Da conseguire entro il 31 dicembre 2021.
Peso totale Obiettivi Programmatici	95	Peso totale Obiettivi Operativi	95	

AREA TECNICA : SERVIZIO LAVORI PUBBLICI

OBIETTIVI STRATEGICO - PROGRAMMATICI	Peso %	OBIETTIVI OPERATIVI DI DETTAGLIO	Peso %	Indicatore di conseguimento
SVILUPPO OTTIMALE DEL PROGRAMMA TRIENNALE E ELENCO ANNUALE DEI LAVORI PUBBLICI E DEL PROGRAMMA BIENNALE DEI SERVIZI E DELLE FORNITURE	30	Ricognizione dello stato attuale della progettazione o della realizzazione delle opere pubbliche	5	Da conseguire entro il 31 dicembre 2021.
		Analisi generale dei bisogni della collettività, delle esigenze e degli obiettivi fissati degli organi istituzionali (Giunta Comunale e Consiglio Comunale) rispetto alle risorse disponibili	10	Da conseguire entro il 31 dicembre 2021.
		Analisi delle modalità di soddisfacimento delle esigenze attraverso i lavori pubblici	5	Da conseguire entro il 31 dicembre 2021.
		Elaborazione del nuovo programma 2022-2024	10	Da conseguire entro il 31 dicembre 2021.
REALIZZAZIONE DEI LAVORI PUBBLICI	45	Implementazione dei lavori di realizzazione del Polo Scolastico d'Eccellenza al fine di recuperare i ritardi dovuti all'emergenza Covid 19	10	Da conseguire entro il 31 dicembre 2021.
		Completamento delle opere:	20	Da conseguire entro il 30 settembre 2021.

OBIETTIVI STRATEGICO - PROGRAMMATICI	Peso %	OBIETTIVI OPERATIVI DI DETTAGLIO	Peso %	Indicatore di conseguimento
		Sottoservizi Via Matteotti – Rifacimento facciata Palazzo degli Uffici – Intervento di adeguamento impianto di climatizzazione Palazzo degli Uffici – Valorizzazione via Francigena –		
		Avvio lavori: - Realizzazione Asilo Nido Orneta -Adeguamento funzionale Palazzetto dello Sport (economie universiadi) – Lavori di rifacimento illuminazione pubblica Villa Comunale e Boschetto Pasteni - Lavori di ripristino Via Creta	15	Da conseguire - entro il 30 giugno 2021 - entro il 30 settembre 2021 - entro il 15 settembre2021 - entro il 31 dicembre 2021.
PROGETTAZIONE DI OPERE E LAVORI PUBBLICI	25	Completamento delle attività di Progettazione dell'adeguamento sismico delle Scuole : Calvario – Covotta – Pasteni.	10	Da conseguire entro il 31 dicembre 2021.

OBIETTIVI STRATEGICO - PROGRAMMATICI	Peso %	OBIETTIVI OPERATIVI DI DETTAGLIO	Peso %	Indicatore di conseguimento
		Completamento della progettazione degli interventi di adeguamento dello Stadio Renzulli.		
		Completamento della procedura di affidamento della progettazione definitiva ed esecutiva dell'intervento di riaménagement e razionalizzazione del traffico in località Cardito.	10	Da conseguire entro il 30 novembre 2021.
		Rispetto del cronoprogramma, riguardo le attività di progettazione per la messa in sicurezza con risanamento e consolidamento del Fosso Maddalena.	5	Da conseguire entro il 31 dicembre 2021.
Peso totale Obiettivi Programmatici	100	Peso totale Obiettivi Operativi	100	

AREA TECNICA : SERVIZIO AMBIENTE

OBIETTIVI STRATEGICO - PROGRAMMATICI	Peso %	OBIETTIVI OPERATIVI DI DETTAGLIO	Peso %	Indicatore di conseguimento
AZIONI PER L'INCREMENTO DELLA RACCOLTA DIFFERENZIATA	25	Ricognizione dei punti di raccolta con particolari criticità ed eventuali delocalizzazione e/o interventi di miglioramento	10	Da conseguire entro il 31 dicembre 2021.
		Rideterminazione e razionalizzazione del sistema di raccolta e smaltimento rifiuti con proposte che mirano a ridurre la produzione ed i costi di smaltimento dei rifiuti indifferenziati	10	Da conseguire entro il 31 dicembre 2021.
		Attivazione con la collaborazione di Irpiniambiente di campagne di sensibilizzazione della popolazione per la incrementare la raccolta differenziata	5	Da conseguire entro il 30 ottobre 2021.
BONIFICA EX DISCARICHE ESISTENTI NEL TERRITORIO COMUNALE	15	Rispetto del cronoprogramma, riguardo le attività di progettazione definitiva ed esecutiva per la messa in sicurezza di Fosso Madonna dell'Arco con bonifica dell'Ex Discarica	10	Da conseguire entro il 31 dicembre 2021.
		Controllo e verifica dell'andamento degli interventi di chiusura e gestione post-mortem delle discarica di Difesa Grande	5	Da conseguire entro il 31 dicembre 2021.
INTERVENTI PER MIGLIORARE IL CICLO INTEGRATO DELLE ACQUE	30	Completamento dell'affidamento del servizio di gestione degli impianti di depurazione comunale	5	Da conseguire entro il 30 ottobre 2021.
		Completamento della progettazione esecutiva dell'impianto di depurazione Cerreto con estensione	10	Da conseguire entro il 31 dicembre 2021.

OBIETTIVI STRATEGICO - PROGRAMMATICI	Peso %	OBIETTIVI OPERATIVI DI DETTAGLIO	Peso %	Indicatore di conseguimento
		delle rete fognaria		
		Completamento della progettazione esecutiva dell'adeguamento dell'impianto di depurazione Cardito	10	Da conseguire entro il 31 dicembre 2021.
		Controllo e verifica per l'avvio dei lavori di realizzazione della fognatura dalla località Torana –Manna e realizzazione nuovo depuratore Ariano Sud	5	Da conseguire entro il 31 dicembre 2021.
RAZIONALIZZAZIONE DEI CONSUMI ENERGETICI DELL'ENTE	20	Nomina Energy Manager	5	Da conseguire entro il 31 luglio 2021.
		Definizione delle azioni da intraprendere per la riduzione dei consumi e della spesa energetica	15	Da conseguire entro il 31 dicembre 2021.
RINNOVO COMMISSIONE LOCALE PAESAGGIO	10	Avviso pubblico per l'individuazione dei componenti della Commissione Locale per il Paesaggio.	5	Da conseguire entro il trenta giugno 2021.
		Insediamiento della nuova commissione per il paesaggio e nomina nuovo responsabile per la tutela paesaggistica	5	Da conseguire entro il 30 settembre 2021.
Peso totale Obiettivi Programmatici	100	Peso totale Obiettivi Operativi	100	

AREA TECNICA : SERVIZIO URBANISTICA E SUE

OBIETTIVI STRATEGICO - PROGRAMMATICI	Peso %	OBIETTIVI OPERATIVI DI DETTAGLIO	Peso %	Indicatore di conseguimento
ADEGUAMENTO PIANO URBANISTICO COMUNALE	40	Ricognizione degli atti tecnici per completare l'iter che prevede l'adeguamento del PUC al PTCP. Riproposizione all'Amministrazione degli atti tecnici predisposti per definire le fasi per l'approvazione dell'adeguamento o avvisare una variante più organica del PUC.	10	Da conseguire entro il 31 dicembre 2021.
		Avvio di una fase di interlocuzione per l'eventuale revisione e aggiornamento del PUC. Anche alla luce del tempo trascorso dalla sua approvazione e tenendo conto delle nuove esigenze di sviluppo del territorio e di gestione delle dinamiche urbanistiche a seguito dell'avvio dei lavori della Stazione Hirpinia.	20	Da conseguire entro il 31 dicembre 2021.
		Avvio dell'aggiornamento degli atti di programmazione degli interventi (API)	10	Da conseguire entro il 31 dicembre 2021
RECUPERO CENTRO STORICO E RIQUALIFICAZIONE URBANA.	30	Avvio delle attività di adeguamento e rivisitazione dei Piani di Recupero, per	20	Da conseguire entro il 31 dicembre 2021.

OBIETTIVI STRATEGICO - PROGRAMMATICI	Peso %	OBIETTIVI OPERATIVI DI DETTAGLIO	Peso %	Indicatore di conseguimento
		il recupero e il rilancio del centro storico anche attraverso attivazione di un Programma Unico di Intervento (PUI)		
		Avvio di attività di programmazione per la riqualificazione urbana delle aree periferiche anche mediante l'attivazione di un Programma Unico di Intervento (PUI)	10	Da conseguire entro il 31 dicembre 2021.
MICROZONAZIONE SISMICA	10	Conclusione del procedimento di approvazione della Microzonazione di sismica del territorio urbanizzato	10	Da conseguire entro il 30 novembre 2021.
SEMPLIFICAZIONE ED L'INNOVAZIONE TELEMATICA PER LA GESTIONE DEI PROCEDIMENTI	20	Miglioramento della modalità di gestione delle partiche edilizie con completamento dell'intero iter procedimentale in modalità telematica.	10	Da conseguire entro il 31 dicembre 2021
		Formazione del personale assegnato per aumentare produttività e diminuire margini errore e consentire la riduzione dei tempi di risposta dell'Ente.	10	Da conseguire entro il 31 dicembre 2021.
Peso totale Obiettivi Programmatici	100	Peso totale Obiettivi Operativi	100	

AREA TECNICA : SERVIZI SOVRACOMUNALI

OBIETTIVI STRATEGICO - PROGRAMMATICI	Peso %	OBIETTIVI OPERATIVI DI DETTAGLIO	Peso %	Indicatore di conseguimento
CENTRALE UNICA DI COMMITTENZA	60	Predisposizioni atti e procedimento per il Rinnovo della convenzione con i Comuni aderenti alla CUC	60	Da conseguire entro il 30 giugno 2021.
AREA VASTA	40	Espletamento delle attività di coordinamento per l'attuazione del Piano Strategico e quindi definire il ruolo e di compiti dell'Area Tecnica del comune di Ariano, per determinare la necessità di risorse finanziaria ed umane da appostare. <i>(Attività svolta con la collaborazione dell'ufficio staff del Sindaco)</i>	20	Da conseguire entro il 30 giugno 2021.
		Redazione del Documento Hirpinia quale linea guida per una visione complessiva e condivisa tra i 29 Comuni per la definizione delle future attività di programmazione, progettazione e finanziamento connesse con la realizzazione della Stazione Hirpinia della linea	20	Da conseguire entro il 30 giugno 2021.

OBIETTIVI STRATEGICO - PROGRAMMATICI	Peso %	OBIETTIVI OPERATIVI DI DETTAGLIO	Peso %	Indicatore di conseguimento
		Alta capacità Napoli -Bari, in particolare del lotto Apice Orsara. <i>(Attività svolta con la collaborazione dell'ufficio staff del Sindaco)</i>		
Peso totale Obiettivi Programmatici	100	Peso totale Obiettivi Operativi	100	

Per quanto concerne le risorse si specifica quanto segue

RISORSE FINANZIARIE

Graduazione delle risorse dell'entrata in capitoli – graduazione dei servizi in centri di costo e degli interventi in capitoli

RISORSE UMANE

Le risorse umane da impiegare per il raggiungimento degli obiettivi programmatici sono state assegnate con la pianta organica esistente e quelle che saranno rese disponibili attraverso l'attivazione della nuova dotazione organica

RISORSE STRUMENTALI

Le risorse strumentali impiegate sono costituite dalle attrezzature in dotazione alle singole postazioni operativa, nonché da quelle che potranno essere acquisite in coerenza con le esigenze e le disponibilità di bilancio

AREA FINANZIARIA

Dirigente: dott. Tommaso INFANTE

Organo politico di riferimento:

Sindaco, Enrico FRANZA

Assessore, Dott. Antonio NINFADORO

ATTIVITA'

All'Area spettano tutte le funzioni ed i compiti che riguardano:

Programmazione e bilancio, Contabilità, adempimenti fiscali, controlli economico finanziari e di gestione, gestione economica e previdenziale del personale, costituzione fondo incentivante, conto annuale, Inventario e conto del patrimonio, politiche fiscali, gestione dei tributi comunali, pubblicità e pubbliche affissioni, canone occupazione suolo pubblico, contenzioso tributario, gestione entrate patrimoniali, Suap, società partecipate, AMU.

Referente in materia di obblighi di trasparenza e anticorruzione per l'area di competenza

Referente Privacy

OBIETTIVI STRATEGICI

Numero obiettivi: declinati nel DUP 2021 – 2023

OBIETTIVI OPERATIVI

Numero obiettivi: declinati nelle schede di seguito riportate

<u>AREA FINANZIARIA</u>				
<u>SERVIZIO RAGIONERIA</u>				
Obiettivi Strategico-programmatici (P.E.G.)	Peso %	OBIETTIVI OPERATIVI DI DETTAGLIO (P.D.O.)	Peso %	Indicatore di conseguimento
GESTIONE PCC	15	-Allineamento dati fatture in contabilità Ente con PCC -Attivazione procedure per riduzione tempi medi di pagamento e stock debiti commerciali.	15	Da conseguire entro il 31 dicembre 2021.
ATTIVAZIONE PAGOPA	10	Ultimazione attivazione portale PagoPa con introduzione del sistema sul portale del Comune di Ariano Irpino	10	Da conseguire entro il 31 dicembre 2021.
UFFICIO FONDI EUROPEI	15	Attivazione Ufficio fondi europei	15	Da conseguire entro il 31 dicembre 2021.
<u>SERVIZIO TRIBUTI</u>				
OBIETTIVI STRATEGICO-PROGRAMMATICI (P.E.G.)	Peso %	OBIETTIVI OPERATIVI DI DETTAGLIO (P.D.O.)	Peso %	Indicatore di conseguimento
CANONE UNICO PATRIMONIALE	10	- Redazione schema di regolamento canone unico patrimoniale	10	Da conseguire entro il 30 maggio 2021.

REGOLAMENTO				
STUDIO PIANO DI ESTERNALIZZAZIONE TRIBUTI COMUNALI	10	-Studio della fattibilità e convenienza dell'Esternalizzazione Tributi Comunali -Avvio gara per garantire continuità dell'affidamento attuale a soggetto esterno	10	Da conseguire entro il 31 dicembre 2021.
CATASTO TRIBUTI	10	-Adozione sistema catastale informatizzato ad uso dell'ufficio tributi	10	Da conseguire entro il 31 dicembre 2021.
RECUPERO EVASIONE	10	-Miglioramento capacità di riscossione dei tributi comunali -Contrasto all'evasione e all'elusione fiscale al fine di recuperare risorse	10	Da conseguire entro il 31 dicembre 2021.
peso totale Obiettivi Programmatici	80	peso totale Obiettivi Operativi	80	

Per quanto concerne le risorse si specifica quanto segue

RISORSE FINANZIARIE

Graduazione delle risorse dell'entrata in capitoli – graduazione dei servizi in centri di costo e degli interventi in capitoli

RISORSE UMANE

Le risorse umane da impiegare per il raggiungimento degli obiettivi programmatici sono state assegnate con la pianta organica esistente e quelle che saranno rese disponibili attraverso l'attivazione della nuova dotazione organica

RISORSE STRUMENTALI

Le risorse strumentali impiegate sono costituite dalle attrezzature in dotazione alle singole postazioni operativa, nonché da quelle che potranno essere acquisite in coerenza con le esigenze e le disponibilità di bilancio

AREA DI VIGILANZA

Servizio di Vigilanza

OBIETTIVI STRATEGICO - PROGRAMMATICI	Peso %	OBIETTIVI OPERATIVI DI DETTAGLIO	Peso %	Indicatore di conseguimento
POTENZIAMENTO DELL'ATTIVITÀ DI CONTROLLO E ACCERTAMENTO DELLE VIOLAZIONI	5	Programmare, compatibilmente con le risorse disponibili, lavori di videosorveglianza anche con droni	5	Da conseguire entro il 31 dicembre 2021.
MIGLIORAMENTO CIRCOLAZIONE VIARIA	5	Miglioramento della segnaletica stradale e valutazione dei rischi nella viabilità cittadina	5	Da conseguire entro il 31 ottobre 2021.
PREVENZIONE E REPRESSIONE ILLECITI TENUTI NEL TERRITORIO DELL'ENTE	5	Rilevamento automatico delle infrazioni al Codice della strada mediante apparecchiature automatizzate	5	Da conseguire entro il 31 dicembre 2021.
PERFEZIONAMENTO DEI SERVIZI DI POLIZIA COMMERCIALE	10	-Vigilanza sulle attività commerciali e controllo degli atti autorizzativi rilasciati dai settori comunali e dai diversi enti competenti.	5	Da conseguire entro il 31 dicembre 2021.
		-Contrastare l'abusivismo commerciale su aree pubbliche	5	
STREET-CONTROL	15	-Utilizzo dello "Street Control": sistema di rilevazione fotografica delle targhe che, in tempo reale, consente agli operatori della Polizia Municipale di elencare le caratteristiche di ogni singolo veicolo.	8	Da conseguire entro il 31 dicembre 2021.
		-Ampliamento dei sistemi di videosorveglianza	7	
CONTROLLO DEL TERRITORIO	10	-Attività di prevenzione e repressione di reati in materia ambientale attraverso il monitoraggio di siti ritenuti potenzialmente destinatari dello specifico	4	Da conseguire entro il 31 dicembre 2021.

Allegati: PEG 2021-2023 (entrata)

PEG 2021-2023 (spesa)

- Peg Entrate 2021 - Dir Area Amministrativa
- Peg Entrate 2021 - Dir Area Tecnica
- Peg Entrate 2021 - Dir Area Finanziaria
- Peg Entrate 2021 - PO Area di Vigilanza
- Peg Spese 2021 - Dir Area Amministrativa
- Peg Spese 2021 - Dir Area Tecnica
- Peg Spese 2021 - Dir Area Finanziaria
- Peg Spese 2021 - PO Area di Vigilanza



Comune di Ariano Irpino

Piazza Plebiscito

83031 (AV)

C.F. 81000350645 P. IVA 00281220640

**PIANO ESECUTIVO DI GESTIONE
PER RESPONSABILE BILANCIO**

PARTE PRIMA - ENTRATE

ESERCIZIO: 2021

PIANO ESECUTIVO DI GESTIONE

ENTRATE 2021

TIT.	TIPOLOGIA	CATEG.	CAPITOL.	DESCRIZIONE	Residui al 31/12/2020	Previsioni Definitive2020	PREVISIONI DEL BILANCIO PLURIENNALE			CASSA
							Previsione 2021	Previsione 2022	Previsione 2023	
RESPONSABILE DIRIGENTE AREA AMMINISTRATIVA										
2 Trasferimenti correnti										
2 101 Trasferimenti correnti da Amministrazioni pubbliche										
2	101	1		Trasferimenti correnti da Amministrazioni Centrali	8.405,86	1.338.464,91	34.000,00	80.000,00	70.000,00	42.405,86
2	101	1	100.08	Contributo per scelta 5 per mille al comune per attivita' sociali	0,00	2.179,27	4.000,00	4.000,00	4.000,00	4.000,00
2	101	1	100.13	Contributo per gli interventi dei Comuni	0,00	0,00	0,00	0,00	0,00	0,00
2	101	1	100.18	Consultazioni Elettorali - Rimborso	5.887,86	81.000,00	0,00	36.000,00	36.000,00	5.887,86
2	101	1	100.20	contributo Istat per rilevazioni Statistiche	2.518,00	0,00	10.000,00	10.000,00	0,00	12.518,00
2	101	1	102.01	Contributo accoglienza extracomunitari	0,00	0,00	0,00	0,00	0,00	0,00
2	101	1	106.05	Contributo statale per rimborso mensa insegnanti	0,00	26.000,00	20.000,00	30.000,00	30.000,00	20.000,00
2	101	1	107.00	Contributo Ministero del Lavoro per attivazione Scuola delle antiche arti e mestieri	0,00	0,00	0,00	0,00	0,00	0,00
2	101	1	108.00	Contributo solidarietà alimentare per emergenza epidemiologica	0,00	382.190,30	0,00	0,00	0,00	0,00
2	101	1	108.03	Contributo Ministeriale per centri estivi	0,00	58.483,44	0,00	0,00	0,00	0,00
2	101	1	108.06	Contributo alle biblioteche da parte del Ministero per i beni e le attività culturali cap. di spesa 715/01	0,00	10.001,90	0,00	0,00	0,00	0,00
2	101	1	108.07	Contributo per comuni danneggiati emergenza sanitaria da covid 19 Zona Rossa	0,00	778.610,00	0,00	0,00	0,00	0,00

(*) di cui Reimputazioni

PIANO ESECUTIVO DI GESTIONE

ENTRATE 2021

TIT.	TIPOLOGIA	CATEG.	CAPITOL.	DESCRIZIONE	Residui al 31/12/2020	Previsioni Definitive2020	PREVISIONI DEL BILANCIO PLURIENNALE			CASSA
							Previsione 2021	Previsione 2022	Previsione 2023	
RESPONSABILE DIRIGENTE AREA AMMINISTRATIVA										
2	101	2		Trasferimenti correnti da Amministrazioni Locali	301.616,00	760.444,34	609.765,83	594.765,83	594.765,83	911.381,83
2	101	2	106.04	Contributo libri Scuola dell'obbligo	0,00	0,00	0,00	0,00	0,00	0,00
E.2.01.01.02.001 (*)										
2	101	2	106.08	Contributi libri Scuola superiore	0,00	0,00	0,00	0,00	0,00	0,00
E.2.01.01.02.001 (*)										
2	101	2	138.00	Contributo regionale per assistenza specialistica a favore studenti diversamente abili scuole superiore	0,00	0,00	0,00	0,00	0,00	0,00
E.2.01.01.02.001 (*)										
2	101	2	139.00	Contributo regionale per acquisto libri scuola dell'obbligo	69.793,26	75.711,90	75.711,90	75.711,90	75.711,90	145.505,16
E.2.01.01.02.001 (*)										
2	101	2	139.01	Contributo per acquisto libri scuole superiori	40.274,00	40.452,00	40.452,00	40.452,00	40.452,00	80.726,00
E.2.01.01.02.001 (*)										
2	101	2	140.00	Contributo regionale per biblioteca e museo	13.650,00	14.650,00	10.000,00	10.000,00	10.000,00	23.650,00
E.2.01.01.02.001 (*)										
2	101	2	141.00	Contributo per il museo civico	0,00	0,00	0,00	0,00	0,00	0,00
E.2.01.01.02.001 (*)										
2	101	2	175.00	Interventi socio - assistenziali per lavoratori emigrati rimpatriati	0,00	1.000,00	0,00	0,00	0,00	0,00
E.2.01.01.02.001 (*)										
2	101	2	177.00	Informagiovani	0,00	0,00	0,00	0,00	0,00	0,00
E.2.01.01.02.001 (*)										
2	101	2	182.00	Contributo regionale per rievocazione storica del "Dono delle SanteSpine"	0,00	0,00	0,00	0,00	0,00	0,00
E.2.01.01.02.001 (*)										
2	101	2	182.01	Contributo regionale per manifestazione Ariano Folk Festival - Cap. di spesa 758/4	122.699,85	0,00	20.000,00	20.000,00	20.000,00	142.699,85
E.2.01.01.02.001 (*)										
2	101	2	183.00	Contributo regionale per l'accesso alle abitazioni in locazione	16.867,23	69.574,25	69.574,25	69.574,25	69.574,25	86.441,48
E.2.01.01.02.001 (*)										
2	101	2	183.01	Contributo regionale destinato agli inquilini morosi incolpevoli	0,00	0,00	0,00	0,00	0,00	0,00
E.2.01.01.02.001 (*)										
2	101	2	183.02	Contributo regionale per affitti in emergenza covid 19	6.746,02	20.654,51	0,00	0,00	0,00	6.746,02
E.2.01.01.02.001 (*)										
2	101	2	183.03	Comtributo una tantum a fondo perduto in dipendenza della crisi economica e finanziaria causata da covid 19	0,00	10.000,00	0,00	0,00	0,00	0,00
E.2.01.01.02.001 (*)										
2	101	2	184.16	Contributo regionale giovani in comune	0,00	0,00	15.000,00	0,00	0,00	15.000,00
E.2.01.01.02.001 (*)										

(*) di cui Reimputazioni

PIANO ESECUTIVO DI GESTIONE

ENTRATE 2021

TIT.	TIPOLOGIA	CATEG.	CAPITOL.	DESCRIZIONE	Residui al 31/12/2020	Previsioni Definitive2020	PREVISIONI DEL BILANCIO PLURIENNALE			CASSA
							Previsione 2021	Previsione 2022	Previsione 2023	
RESPONSABILE DIRIGENTE AREA AMMINISTRATIVA										
2	101	2		Trasferimenti correnti da Amministrazioni Locali	301.616,00	760.444,34	609.765,83	594.765,83	594.765,83	911.381,83
2	101	2	187.00	Contributo regionale per iniziativa Classicariano	0,00	0,00	0,00	0,00	0,00	0,00
							*)			
2	101	2	187.04	Contributo regionale per manifestazioni estive	0,00	0,00	0,00	0,00	0,00	0,00
							*)			
2	101	2	198.00	Contributo regionale per assegnazione borse di studio	0,00	149.374,00	0,00	0,00	0,00	0,00
							*)			
2	101	2	199.01	Contributo regionale per stabilizzazione LSU	0,00	0,00	0,00	0,00	0,00	0,00
							*)			
2	101	2	202.00	Trasferimento Amministrazione provinciale per servizio trasporto locale	31.585,64	379.027,68	379.027,68	379.027,68	379.027,68	410.613,32
							*)			
2	101	2	610.00	Rimborso spese da parte dei comuni per il centro per l'impiego	0,00	0,00	0,00	0,00	0,00	0,00
							*)			
				TOTALI TIPOLOGIA 101	310.021,86	2.098.909,25	643.765,83	674.765,83	664.765,83	953.787,69
2	102	Trasferimenti correnti da Famiglie								
2	102	1		Trasferimenti correnti da famiglie	0,00	30.000,00	0,00	0,00	0,00	0,00
2	102	1	109.00	Donazioni da privati per solidarietà alimentare emergenza epidemiologica	0,00	30.000,00	0,00	0,00	0,00	0,00
							*)			
				TOTALI TIPOLOGIA 102	0,00	30.000,00	0,00	0,00	0,00	0,00
2	103	Trasferimenti correnti da Imprese								
2	103	1		Sponsorizzazioni da imprese	0,00	0,00	0,00	0,00	0,00	0,00
2	103	1	722.01	Contributi sponsors per Estate ariane	0,00	0,00	0,00	0,00	0,00	0,00
							*)			
2	103	2		Altri trasferimenti correnti da imprese	0,00	30.000,00	0,00	0,00	0,00	0,00
2	103	2	110.00	Donazioni da imprese ed altri enti per solidarietà alimentare emergenza epidemiologica	0,00	30.000,00	0,00	0,00	0,00	0,00
							*)			
				TOTALI TIPOLOGIA 103	0,00	30.000,00	0,00	0,00	0,00	0,00
				TOTALI TITOLO 2	310.021,86	2.158.909,25	643.765,83	674.765,83	664.765,83	953.787,69

(*) di cui Reimputazioni

PIANO ESECUTIVO DI GESTIONE

ENTRATE 2021

TIT.	TIPOLOGIA	CATEG.	CAPITOL.	DESCRIZIONE	Residui al 31/12/2020	Previsioni Definitive2020	PREVISIONI DEL BILANCIO PLURIENNALE			CASSA
							Previsione 2021	Previsione 2022	Previsione 2023	
RESPONSABILE DIRIGENTE AREA AMMINISTRATIVA										
3	Entrate extratributarie									
3	100	Vendita di beni e servizi e proventi derivanti dalla gestione dei beni								
3	100	2		Entrate dalla vendita e dall'erogazione di servizi	1.185,66	253.000,00	192.700,00	352.700,00	352.700,00	193.885,66
3	100	2	378.01	Diritti di rogito	0,00	20.000,00	20.000,00	16.000,00	16.000,00	20.000,00
3	100	2	378.02	Diritti di segreteria su atti anagrafici	12,87	1.000,00	500,00	500,00	500,00	512,87
3	100	2	390.00	Diritti per il rilascio delle cartedi identita'	902,84	20.000,00	16.000,00	16.000,00	16.000,00	16.902,84
3	100	2	405.00	Diritti di notifica	5,88	500,00	200,00	200,00	200,00	205,88
3	100	2	436.00	Proventi refezione scolastica	114,07	112.500,00	83.000,00	220.000,00	220.000,00	83.114,07
3	100	2	438.02	Proventi trasporto scolastico	0,00	30.000,00	30.000,00	35.000,00	35.000,00	30.000,00
3	100	2	456.01	Proventi per utilizzo sale comunali	150,00	4.000,00	3.000,00	5.000,00	5.000,00	3.150,00
3	100	2	456.02	Utilizzo impianti sportivi	0,00	25.000,00	15.000,00	20.000,00	20.000,00	15.000,00
3	100	2	530.02	Soggiorno climatico anziani	0,00	40.000,00	25.000,00	40.000,00	40.000,00	25.000,00
3	100	3		Proventi derivanti dalla gestione dei beni	6.295,10	9.568,00	4.000,00	6.000,00	6.000,00	10.295,10
3	100	3	530.04	Centro musicale Putipu'	0,00	0,00	0,00	0,00	0,00	0,00
3	100	3	591.00	concessione cinema comunale	1.695,86	4.000,00	1.000,00	3.000,00	3.000,00	2.695,86
3	100	3	607.01	canone per utilizzo da terzi di spazi interni all'ente per la gestione distributori automatici	4.599,24	5.568,00	3.000,00	3.000,00	3.000,00	7.599,24
				TOTALI TIPOLOGIA 100	7.480,76	262.568,00	196.700,00	358.700,00	358.700,00	204.180,76
3	500	Rimborsi e altre entrate correnti								

(*) di cui Reimputazioni

PIANO ESECUTIVO DI GESTIONE

ENTRATE 2021

TIT.	TIPOLOGIA	CATEG.	CAPITOL.	DESCRIZIONE	Residui al 31/12/2020	Previsioni Definitive2020	PREVISIONI DEL BILANCIO PLURIENNALE			CASSA
							Previsione 2021	Previsione 2022	Previsione 2023	
RESPONSABILE DIRIGENTE AREA AMMINISTRATIVA										
3	500	2		Rimborsi in entrata	20.270,78	2.000,00	0,00	0,00	0,00	20.270,78
3	500	2	392.00	Rimborso spesa per il funzionamento della Commissione Elettorale mandamentale	0,00	0,00	0,00	0,00	0,00	0,00
							(*)			
3	500	2	720.04	Risarcimento per danni erariali	0,00	0,00	0,00	0,00	0,00	0,00
							(*)			
3	500	2	720.08	Compartecipazione enti comunali assistenza ragazze madri ex Omni	0,00	0,00	0,00	0,00	0,00	0,00
							(*)			
3	500	2	720.09	Compartecipazioni Comuni per servizio Informagiovani	0,00	2.000,00	0,00	0,00	0,00	0,00
							(*)			
3	500	2	724.00	Rimborsi da imprese ed enti per condanne in solido	20.270,78	0,00	0,00	0,00	0,00	20.270,78
							(*)			
3	500	99		Altre entrate correnti n.a.c.	854,00	2.500,00	1.000,00	1.000,00	1.000,00	1.854,00
3	500	99	720.02	Rimborso spese Enti organizzatori manifestazioni varie per presenza dipendente comunale durante estrazioni a sorte	0,00	2.500,00	1.000,00	1.000,00	1.000,00	1.000,00
							(*)			
3	500	99	722.00	contributi e sponsorizzazioni	854,00	0,00	0,00	0,00	0,00	854,00
							(*)			
				TOTALI TIPOLOGIA 500	21.124,78	4.500,00	1.000,00	1.000,00	1.000,00	22.124,78
				TOTALI TITOLO 3	28.605,54	267.068,00	197.700,00	359.700,00	359.700,00	226.305,54
4	Entrate in conto capitale									
4	200	Contributi agli investimenti								
4	200	1		Contributi agli investimenti da amministrazioni pubbliche	0,00	0,00	0,00	0,00	0,00	0,00
4	200	1	820.01	Contributo regionale per acquisto attrezzature museo	0,00	0,00	0,00	0,00	0,00	0,00
							(*)			
				TOTALI TIPOLOGIA 200	0,00	0,00	0,00	0,00	0,00	0,00
				TOTALI TITOLO 4	0,00	0,00	0,00	0,00	0,00	0,00
				TOTALI DIRIGENTE AREA AMMINISTRATIVA	338.627,40	2.425.977,25	841.465,83	1.034.465,83	1.024.465,83	1.180.093,23

(*) di cui Reimputazioni

**PIANO ESECUTIVO DI GESTIONE
ENTRATE 2021**

TIT.	TIPOL.	CATEG.	CAPITOL.	DESCRIZIONE	Residui al 31/12/2020	Previsioni Definitive2020	PREVISIONI DEL BILANCIO PLURIENNALE			CASSA
							Previsione 2021	Previsione 2022	Previsione 2023	

(*) di cui Reimputazioni



Comune di Ariano Irpino

Piazza Plebiscito

83031 (AV)

C.F. 81000350645 P. IVA 00281220640

**PIANO ESECUTIVO DI GESTIONE
PER RESPONSABILE BILANCIO**

PARTE PRIMA - ENTRATE

ESERCIZIO: 2021

PIANO ESECUTIVO DI GESTIONE

ENTRATE 2021

TIT.	TIPOLOGIA	CATEG.	CAPITOL.	DESCRIZIONE	Residui al 31/12/2020	Previsioni Definitive2020	PREVISIONI DEL BILANCIO PLURIENNALE			CASSA
							Previsione 2021	Previsione 2022	Previsione 2023	
RESPONSABILE DIRIGENTE AREA TECNICA										
1 Entrate correnti di natura tributaria e contributiva										
1 101 Imposte, tasse e proventi assimilati										
1	101	49		Tasse sulle concessioni comunali	296,00	12.000,00	10.000,00	12.330,57	10.000,00	10.296,00
1	101	49	36.00	Tassa di concessione su atti e provvedimenti comunali	296,00	12.000,00	10.000,00	12.330,57	10.000,00	10.296,00
							*)			
				TOTALI TIPOLOGIA 101	296,00	12.000,00	10.000,00	12.330,57	10.000,00	10.296,00
				TOTALI TITOLO 1	296,00	12.000,00	10.000,00	12.330,57	10.000,00	10.296,00
2 Trasferimenti correnti										
2 101 Trasferimenti correnti da Amministrazioni pubbliche										
2	101	1		Trasferimenti correnti da Amministrazioni Centrali	0,00	42.991,76	0,00	0,00	0,00	0,00
2	101	1	106.11	Contributo MIUR per indagini diagnostiche su edifici scolastici	0,00	0,00	0,00	0,00	0,00	0,00
							*)			
2	101	1	108.01	Contributo per sanificazione e disinfezione	0,00	42.991,76	0,00	0,00	0,00	0,00
							*)			
2	101	2		Trasferimenti correnti da Amministrazioni Locali	46.542,17	10.000,00	30.000,00	0,00	0,00	76.542,17
2	101	2	193.00	Contributo regionale per indagini e studi di microzonazione sismica di 1 livello e C.L.E	10.125,00	0,00	0,00	0,00	0,00	10.125,00
							*)			
2	101	2	193.01	Contributi regionale per redazione puc cap. di spesa 254/03	0,00	10.000,00	0,00	0,00	0,00	0,00
							*)			
2	101	2	201.10	Contributo regionale per spese emergenza neve	0,00	0,00	0,00	0,00	0,00	0,00
							*)			
2	101	2	202.07	Contributo provinciale per accatastamento, certificazione prevenzione incendi immobili comunali	36.417,17	0,00	0,00	0,00	0,00	36.417,17
							*)			
2	101	2	202.08	Contributo provinciale per accatastamento edifici scolastici cap. s. 254/10	0,00	0,00	0,00	0,00	0,00	0,00
							*)			
2	101	2	202.10	Contributo provinciale per allestimento centri vaccinali comunali emergenza covid 19	0,00	0,00	30.000,00	0,00	0,00	30.000,00
							*)			
				TOTALI TIPOLOGIA 101	46.542,17	52.991,76	30.000,00	0,00	0,00	76.542,17

(*) di cui Reimputazioni

PIANO ESECUTIVO DI GESTIONE

ENTRATE 2021

TIT.	TIPOLOGIA	CATEG.	CAPITOL.	DESCRIZIONE	Residui al 31/12/2020	Previsioni Definitive2020	PREVISIONI DEL BILANCIO PLURIENNALE			CASSA
							Previsione 2021	Previsione 2022	Previsione 2023	
RESPONSABILE DIRIGENTE AREA TECNICA										
TOTALI TITOLO 2					46.542,17	52.991,76	30.000,00	0,00	0,00	76.542,17
3 Entrate extratributarie										
3 100 Vendita di beni e servizi e proventi derivanti dalla gestione dei beni										
3	100	2		Entrate dalla vendita e dall'erogazione di servizi	50.217,37	231.500,00	211.500,00	201.500,00	201.500,00	261.717,37
3	100	2	378.03	Diritti per il rilascio di atti tecnici	6.698,04	80.000,00	75.000,00	75.000,00	75.000,00	81.698,04
							*)			
3	100	2	384.00	Cartografie, capitolati d'appalto e stampati diversi	272,20	1.500,00	1.500,00	1.500,00	1.500,00	1.772,20
							*)			
3	100	2	385.00	Proventi per pratiche rischio sismico	0,00	0,00	0,00	0,00	0,00	0,00
							*)			
3	100	2	536.00	Proventi trasporto salme	6.550,00	35.000,00	35.000,00	25.000,00	25.000,00	41.550,00
							*)			
3	100	2	537.00	canone concessione lampade votive	30.517,13	15.000,00	15.000,00	15.000,00	15.000,00	45.517,13
							*)			
3	100	2	540.00	Proventi servizi cimiteriali	5.480,00	80.000,00	75.000,00	75.000,00	75.000,00	80.480,00
							*)			
3	100	2	608.03	proventi da vendita ticket scarico presso depuratori	700,00	20.000,00	10.000,00	10.000,00	10.000,00	10.700,00
							*)			
3	100	2	608.04	Vendita certificati bianchi	0,00	0,00	0,00	0,00	0,00	0,00
							*)			
3	100	3		Proventi derivanti dalla gestione dei beni	1.390.926,36	509.811,37	512.811,37	512.811,37	512.811,37	1.903.737,73
3	100	3	586.03	canoni di locazione immobili comunali	107.468,27	177.000,00	180.000,00	180.000,00	180.000,00	287.468,27
							*)			
3	100	3	590.00	Fitto locali commerciali di proprieta' comunale	0,00	0,00	0,00	0,00	0,00	0,00
							*)			
3	100	3	606.00	Canone di concessione impianti gas metano	160.467,48	102.811,37	102.811,37	102.811,37	102.811,37	263.278,85
							*)			
3	100	3	607.00	Canone depurazione e fognatura	1.032.990,61	200.000,00	200.000,00	200.000,00	200.000,00	1.232.990,61
							*)			
3	100	3	607.02	canone impianti eolici	90.000,00	30.000,00	30.000,00	30.000,00	30.000,00	120.000,00
							*)			

(*) di cui Reimputazioni

PIANO ESECUTIVO DI GESTIONE

ENTRATE 2021

TIT.	TIPOLOGIA	CATEG.	CAPITOL.	DESCRIZIONE	Residui al 31/12/2020	Previsioni Definitive2020	PREVISIONI DEL BILANCIO PLURIENNALE			CASSA
							Previsione 2021	Previsione 2022	Previsione 2023	
RESPONSABILE DIRIGENTE AREA TECNICA										
				TOTALI TIPOLOGIA 100	1.441.143,73	741.311,37	724.311,37	714.311,37	714.311,37	2.165.455,10
3	200	Proventi derivanti dall'attività di controllo e repressione delle irregolarità e degli illeciti								
3	200	2		Entrate da famiglie derivanti dall'attività di controllo e repressione delle irregolarità e degli illeciti	2.064,00	15.000,00	10.000,00	10.000,00	10.000,00	12.064,00
3	200	2	429.00	Sanzioni in materia edilizia	2.064,00	15.000,00	10.000,00	10.000,00	10.000,00	12.064,00
				TOTALI TIPOLOGIA 200	2.064,00	15.000,00	10.000,00	10.000,00	10.000,00	12.064,00
3	500	Rimborsi e altre entrate correnti								
3	500	1		Indennizzi di assicurazione	0,00	12.000,00	10.000,00	10.000,00	10.000,00	10.000,00
3	500	1	901.00	riscossioni di crediti da assicurazioni	0,00	12.000,00	10.000,00	10.000,00	10.000,00	10.000,00
							*)			
3	500	2		Rimborsi in entrata	6.534,83	150.000,00	60.000,00	60.000,00	60.000,00	66.534,83
3	500	2	500.00	Recupero somme per demolizioni in danno di privati	6.534,83	150.000,00	60.000,00	60.000,00	60.000,00	66.534,83
							*)			
3	500	2	901.01	Riscossione crediti da privati per risarcimento danni	0,00	0,00	0,00	0,00	0,00	0,00
							*)			
3	500	99		Altre entrate correnti n.a.c.	75.195,45	90.000,00	105.000,00	30.000,00	30.000,00	115.195,45
3	500	99	720.05	Fondo incentivante per la progettazione interna	0,00	0,00	0,00	0,00	0,00	0,00
							*)			
3	500	99	720.10	quote di compartecipazione comuni per associazione dell'ufita- del Calore- del Misciano - del Cervaro " Area Vasta"	69.841,05	30.000,00	30.000,00	30.000,00	30.000,00	99.841,05
							*)			
3	500	99	722.02	Trasferimento somme da privato per pagamento collaudo Cimitero comunale cap. s. 254/00	5.354,40	60.000,00	75.000,00	0,00	0,00	15.354,40
							*)			
				TOTALI TIPOLOGIA 500	81.730,28	252.000,00	175.000,00	100.000,00	100.000,00	191.730,28
				TOTALI TITOLO 3	1.524.938,01	1.008.311,37	909.311,37	824.311,37	824.311,37	2.369.249,38
4	Entrate in conto capitale									
4	200	Contributi agli investimenti								

(*) di cui Reimputazioni

PIANO ESECUTIVO DI GESTIONE

ENTRATE 2021

TIT.	TIPOLOGIA	CATEG.	CAPITOL.	DESCRIZIONE	Residui al 31/12/2020	Previsioni Definitive2020	PREVISIONI DEL BILANCIO PLURIENNALE			CASSA
							Previsione 2021	Previsione 2022	Previsione 2023	
RESPONSABILE DIRIGENTE AREA TECNICA										
4	200	1		Contributi agli investimenti da amministrazioni pubbliche	14.560.916,83	16.975.392,58	6.688.265,14	23.599.084,29	50.133.322,75	21.249.181,97
4	200	1	792.00	Contributo Amministrazione Provinciale per rimozione amianto dall'ex Tribunale	0,00	0,00	0,00	0,00	0,00	0,00
E.4.02.01.02.002										
4	200	1	795.00	Fondi Ministero dell'Istruzione per edilizia scolastica	0,00	0,00	0,00	0,00	0,00	0,00
E.4.02.01.01.001										
4	200	1	795.04	Contributo agli investimenti provinciale per polo scolastico di eccellenza ex Giorgione	6.600.000,00	10.020.000,00	400.000,00	0,00	0,00	7.000.000,00
E.4.02.01.02.002										
4	200	1	797.00	Fondi dello Stato per ricostruzione post-sisma - Legge 219/1981	272.603,13	0,00	0,00	0,00	0,00	272.603,13
E.4.02.01.01.001										
4	200	1	797.01	Fondi dello Stato per ricostruzione.Legge 32/1992	221.560,96	0,00	0,00	0,00	0,00	221.560,96
E.4.02.01.01.001										
4	200	1	797.02	Fondi dello Stato per ricostruzioneLegge 677/96 - ricostruzione privata	50.855,83	0,00	0,00	0,00	0,00	50.855,83
E.4.02.01.01.001										
4	200	1	797.03	Finanziamento Ministero Infrastrutture per il completamento della ricostruzione post- sisma	0,00	0,00	0,00	0,00	0,00	0,00
E.4.02.01.01.001										
4	200	1	797.04	Ricostruzione post sisma (L. 677/96) spese finanziamento Ufficio Terremoto	1.671,43	0,00	0,00	0,00	0,00	1.671,43
E.4.02.01.01.001										
4	200	1	797.09	Recupero somme relativa alle leggi di ricostruzione post- sisma	5.731,44	0,00	0,00	0,00	0,00	5.731,44
E.4.02.01.01.001										
4	200	1	797.10	Legge ricostruzione post-sisma -del. C.C. n. 21/2004 - edilizia privata	160.000,00	0,00	0,00	0,00	0,00	160.000,00
E.4.02.01.01.001										
4	200	1	797.11	Legge ricostruzione post-sisma -del. C.C. n. 21/2004 - quote di saldo legge 219/81	10.000,00	0,00	0,00	0,00	0,00	10.000,00
E.4.02.01.01.001										
4	200	1	797.12	Risocstruzione post-sisma - del.CCn. 21/2004 - quote di saldo legge32/92 e 677/96	10.000,00	0,00	0,00	0,00	0,00	10.000,00
E.4.02.01.01.001										
4	200	1	797.13	Ricostruzione post sisma - del. CCn. 21/2004 - integrazione quote condominiali di cui alla LR 20/2003	470.000,00	0,00	0,00	0,00	0,00	470.000,00
E.4.02.01.01.001										
4	200	1	797.16	Ricostruzione post- sisma - del.CCn. 21/2004-espropri e contenziosoe pagamenti ineludibili connessi con la ricostruzione	79.168,38	0,00	0,00	0,00	0,00	79.168,38
E.4.02.01.01.001										
4	200	1	797.17	Contratto di Quartiere II (fondi statali)	163.731,31	0,00	0,00	0,00	0,00	163.731,31
E.4.02.01.01.001										
4	200	1	797.18	Rideterminazione contributi ex Leg-ge 219/81	0,00	0,00	0,00	0,00	0,00	0,00
E.4.02.01.01.001										

(*) di cui Reimputazioni

PIANO ESECUTIVO DI GESTIONE

ENTRATE 2021

TIT.	TIPOLOGIA	CATEG.	CAPITOL.	DESCRIZIONE	Residui al 31/12/2020	Previsioni Definitive2020	PREVISIONI DEL BILANCIO PLURIENNALE			CASSA
							Previsione 2021	Previsione 2022	Previsione 2023	
RESPONSABILE DIRIGENTE AREA TECNICA										
4	200	1		Contributi agli investimenti da amministrazioni pubbliche	14.560.916,83	16.975.392,58	6.688.265,14	23.599.084,29	50.133.322,75	21.249.181,97
4	200	1	797.21	Fondi statali per edilizia residenziale pubblica l.n. 80/2014	0,00	0,00	0,00	0,00	0,00	0,00
E.4.02.01.01.001							*)			
4	200	1	797.22	Finanziamenti da Ministeri	512.102,62	508.220,28	0,00	9.143.985,55	19.035.138,75	512.102,62
E.4.02.01.01.001							*)			
4	200	1	797.23	Utilizzo somme per revoca decreti di ricostruzione privata legge 32/92 ed economia su altri riparti	9.242,48	0,00	0,00	0,00	0,00	9.242,48
E.4.02.01.01.001							*)			
4	200	1	797.24	Fondi Ministeriali per progetto di riqualificazione sociale e culturale PDZ	0,00	191.959,65	191.959,65	800.000,00	1.000.000,00	191.959,65
E.4.02.01.01.001							*)			
4	200	1	797.25	Contributi straordinari per la messa a norma antincendio degli immobili comunali	227.625,60	227.625,60	0,00	0,00	0,00	227.625,60
E.4.02.01.01.002							*)			
4	200	1	797.26	finanziamento per interventi efficientamento energetico edifici pubblici	65.000,00	130.000,00	260.000,00	0,00	0,00	325.000,00
E.4.02.01.01.001							*)			
4	200	1	797.28	Finanziamento servizio tecnico di progettazione per la messa in sicurezza idrogeologicae Fosso Madonna dell'Arco	0,00	754.964,00	0,00	0,00	0,00	0,00
E.4.02.01.01.001							*)			
4	200	1	797.29	Finanziamento servizio tecnico di progettazione per regimazione acque e consolidamento vallone Fosso Maddalena	0,00	596.462,00	0,00	0,00	0,00	0,00
E.4.02.01.01.001							*)			
4	200	1	797.30	Finanziamento - servizi tecnici di progettazione per il riaménagemento e razionalizzazione tessuto urbano rione Cardito	0,00	0,00	614.093,00	0,00	0,00	614.093,00
E.4.02.01.01.001							*)			
4	200	1	797.31	Finanziamento ministeriale per servizio tecnico di progettazione messa in sicurezza costone Donato Anzani	0,00	0,00	170.572,00	0,00	0,00	170.572,00
E.4.02.01.01.001							*)			
4	200	1	797.32	finanziamento ministeriale servizio tecnico per la progettazione messa in sicurezza Muraglioni Tranesi	0,00	0,00	334.522,00	0,00	0,00	334.522,00
E.4.02.01.01.001							*)			
4	200	1	797.33	Finanziamento ministeriale servizio tecnico per la progettazione adeguamento sismico ex mercato coperto	0,00	0,00	756.680,00	0,00	0,00	756.680,00
E.4.02.01.01.001							*)			
4	200	1	798.00	Interventi recupero patrimonio edilizio - PALAZZO FORTE - Contributi dello Stato	0,00	0,00	0,00	0,00	0,00	0,00
E.4.02.01.01.001							*)			
4	200	1	801.00	Fondi ricostruzione post-sisma -L. 32/92 e 677/96 : altre finalita'	244.998,10	0,00	0,00	0,00	0,00	244.998,10
E.4.02.01.01.001							*)			
4	200	1	804.01	Sistemazione Scuola elementare Torreamendo - San Liberatore - Tesoro	12.198,34	0,00	0,00	0,00	0,00	12.198,34
E.4.02.01.02.001							*)			
4	200	1	804.02	Sistemazione Scuola materna ed elementare in località Pasteni	80.324,52	0,00	0,00	0,00	0,00	80.324,52
E.4.02.01.02.001							*)			

(*) di cui Reimputazioni

PIANO ESECUTIVO DI GESTIONE

ENTRATE 2021

TIT.	TIPOLOGIA	CATEG.	CAPITOL.	DESCRIZIONE	Residui al 31/12/2020	Previsioni Definitive2020	PREVISIONI DEL BILANCIO PLURIENNALE			CASSA
							Previsione 2021	Previsione 2022	Previsione 2023	
RESPONSABILE DIRIGENTE AREA TECNICA										
4	200	1		Contributi agli investimenti da amministrazioni pubbliche	14.560.916,83	16.975.392,58	6.688.265,14	23.599.084,29	50.133.322,75	21.249.181,97
4	200	1	804.03	Fondi Ministeriali per lavori di adeguamento fognatura e depurazione Cerreto	0,00	300.000,00	1.000.000,00	1.846.265,18	0,00	1.000.000,00
E.4.02.01.01.001						(*)				
4	200	1	804.04	Fondi Ministeriali per ciclo integrato delle acque - Interventi di adeguamento	0,00	0,00	0,00	0,00	0,00	0,00
E.4.02.01.01.001						(*)				
4	200	1	804.05	Opere di regimentazione Fosso Maddalena	0,00	0,00	0,00	0,00	0,00	0,00
E.4.02.01.01.001						(*)				
4	200	1	804.06	Contributo provinciale per manutenzione straordinaria edifici scolastici cap. spesa	136,89	0,00	0,00	0,00	0,00	136,89
E.4.02.01.02.002				2486/3		(*)				
4	200	1	804.07	Ciclo integrato delle acque - depuratore Cardito	0,00	100.000,00	400.000,00	1.400.000,00	200.000,00	400.000,00
E.4.02.01.01.001						(*)				
4	200	1	804.08	Ciclo integrato delle acque Difesa Grande	0,00	300.000,00	500.000,00	1.377.426,50	0,00	500.000,00
E.4.02.01.01.001						(*)				
4	200	1	815.00	Realizzazione cassette asismiche -ulteriori fondi	0,00	0,00	0,00	0,00	0,00	0,00
E.4.02.01.02.001						(*)				
4	200	1	815.01	Finanziamento parco progetti regionale - programma FAS - misura 1.3 per sistemazioni idrogeologiche, stradali e fognari	0,00	0,00	0,00	0,00	0,00	0,00
E.4.02.01.02.001						(*)				
4	200	1	815.03	Finanziamento per sistemazione esterna Scuola Elementare in località Pianerottolo	0,00	0,00	0,00	0,00	0,00	0,00
E.4.02.01.02.001						(*)				
4	200	1	815.04	Finanziamento per la realizzazione rete fognarea alla località Maddalena - Cardito	0,00	0,00	0,00	0,00	0,00	0,00
E.4.02.01.02.001						(*)				
4	200	1	817.00	Completamento infrastrutture P.I.P. - metanizzazione	19.373,42	0,00	0,00	0,00	0,00	19.373,42
E.4.02.01.02.001						(*)				
4	200	1	820.00	Costruzione Comparto Valle con contributo regionale legge 1421/62	100.000,00	0,00	0,00	0,00	0,00	100.000,00
E.4.02.01.02.001						(*)				
4	200	1	822.00	Mutuo per edifici scolastici	20.979,83	0,00	0,00	0,00	0,00	20.979,83
E.4.02.01.02.001						(*)				
4	200	1	823.09	Manutenzione straordinaria viabilità rurale in località Santa Barbara	0,00	0,00	0,00	0,00	0,00	0,00
E.4.02.01.02.001						(*)				
4	200	1	823.35	Risanamento Fosso Maddalena (primo stralcio)	0,00	0,00	0,00	0,00	0,00	0,00
E.4.02.01.02.001						(*)				
4	200	1	823.39	Risanamento fosso Madonna dell'Arco	0,00	0,00	0,00	0,00	0,00	0,00
E.4.02.01.02.001						(*)				

(*) di cui Reimputazioni

PIANO ESECUTIVO DI GESTIONE

ENTRATE 2021

TIT.	TIPOLOGIA	CATEG.	CAPITOL.	DESCRIZIONE	Residui al 31/12/2020	Previsioni Definitive2020	PREVISIONI DEL BILANCIO PLURIENNALE			CASSA
							Previsione 2021	Previsione 2022	Previsione 2023	
RESPONSABILE DIRIGENTE AREA TECNICA										
4	200	1		Contributi agli investimenti da amministrazioni pubbliche	14.560.916,83	16.975.392,58	6.688.265,14	23.599.084,29	50.133.322,75	21.249.181,97
4	200	1	823.50	Fondi POR per opere varie	0,00	0,00	0,00	0,00	0,00	0,00
E.4.02.01.02.001 (*)										
4	200	1	823.67	Finsanziamento POR 2000/2006 - misura 2.1 per relaiizzazione infrastrutture Centro Storico	0,00	0,00	0,00	0,00	0,00	0,00
E.4.02.01.02.001 (*)										
4	200	1	823.75	Finanziamento POR 2000/2006 - misura 2.1 per realizzazione infrastrutture Santo Stefano	0,00	0,00	0,00	0,00	0,00	0,00
E.4.02.01.02.001 (*)										
4	200	1	823.95	Pubblica illuminazione	107.568,77	0,00	0,00	0,00	0,00	107.568,77
E.4.02.01.02.001 (*)										
4	200	1	824.24	Contributo regionale per costruzioni rotatorie 2° Programma del piano traffico	0,00	0,00	0,00	0,00	0,00	0,00
E.4.02.01.02.001 (*)										
4	200	1	824.27	Finanziamento POR 2000/2006 - misura 1.3 per sistemazione idraulico-forestale in località Pasteni-Madonna dell'Arco	0,00	0,00	0,00	0,00	0,00	0,00
E.4.02.01.02.001 (*)										
4	200	1	824.28	Fondi europei-POR Campania- Manutenzione viabilità Camporeale-Pianerottolo-Difesa Grande	0,00	0,00	0,00	0,00	0,00	0,00
E.4.02.01.02.001 (*)										
4	200	1	824.36	Risanamento fosso Maddalena - Completamento	0,00	0,00	0,00	0,00	0,00	0,00
E.4.02.01.02.001 (*)										
4	200	1	824.37	Finanziamento POR - FESR 2007/2013 - obiettivo operativo 1.5 per completamento "Fosso Concoline"	46.416,90	0,00	0,00	0,00	0,00	46.416,90
E.4.02.01.02.001 (*)										
4	200	1	824.39	Completamento schema fognario esterno centro storico ed impianto di depurazione Cerreto	0,00	0,00	0,00	0,00	0,00	0,00
E.4.02.01.02.001 (*)										
4	200	1	824.40	Risanamento costone San'Antonio	0,00	0,00	0,00	0,00	0,00	0,00
E.4.02.01.02.001 (*)										
4	200	1	824.41	Risanamento frana Montarozzo	0,00	0,00	0,00	0,00	0,00	0,00
E.4.02.01.02.001 (*)										
4	200	1	824.42	Risanamento frana Cippone	0,00	0,00	0,00	0,00	0,00	0,00
E.4.02.01.02.001 (*)										
4	200	1	824.43	Risanamento frana Manna	0,00	0,00	0,00	0,00	0,00	0,00
E.4.02.01.02.001 (*)										
4	200	1	824.44	Risanamento frana Ficucelli	0,00	0,00	0,00	0,00	0,00	0,00
E.4.02.01.02.001 (*)										
4	200	1	824.45	Fondi europei POR Campania-Risanamento idrogeologico Camporeale-Falceta	0,00	0,00	0,00	0,00	0,00	0,00
E.4.02.01.02.001 (*)										

(*) di cui Reimputazioni

PIANO ESECUTIVO DI GESTIONE

ENTRATE 2021

TIT.	TIPOLOGIA	CATEG.	CAPITOL.	DESCRIZIONE	Residui al 31/12/2020	Previsioni Definitive2020	PREVISIONI DEL BILANCIO PLURIENNALE			CASSA
							Previsione 2021	Previsione 2022	Previsione 2023	
RESPONSABILE DIRIGENTE AREA TECNICA										
4	200	1		Contributi agli investimenti da amministrazioni pubbliche	14.560.916,83	16.975.392,58	6.688.265,14	23.599.084,29	50.133.322,75	21.249.181,97
4	200	1	824.46	Finanziamento regionale con fondi ministeriali per consolidamento "Fosso Concoline"	0,00	0,00	0,00	0,00	0,00	0,00
E.4.02.01.02.001							*)			
4	200	1	824.57	Sistemazione movimenti franosi in localita' Santa Regina	0,00	0,00	0,00	0,00	0,00	0,00
E.4.02.01.02.001							*)			
4	200	1	824.58	Ciclo integrato delle Acque - Adeguamento e ripristino sistema di collettamento - depurazione ed idrico	0,00	0,00	0,00	0,00	0,00	0,00
E.4.02.01.02.001							*)			
4	200	1	824.61	Sistemazione movimenti franosi in localita' Orneta - Masserie	0,00	0,00	0,00	0,00	0,00	0,00
E.4.02.01.02.001							*)			
4	200	1	824.62	Sistemazione movimenti franosi in localita' Santa Maria a Tuoro	0,00	0,00	0,00	0,00	0,00	0,00
E.4.02.01.02.001							*)			
4	200	1	824.66	Sistemazione idrogeologica localita' Creta	0,00	474.838,49	774.838,49	2.000.000,00	200.000,00	774.838,49
E.4.02.01.02.001							*)			
4	200	1	824.86	Contributo regionale genio civile lavori di somma ugenza su scarpata della strada comunale Loreto	30.000,00	30.000,00	0,00	0,00	0,00	30.000,00
E.4.02.01.02.001							*)			
4	200	1	824.87	Finanziamento regionale per recupero dei 63 alloggi ERP di via Viggiano	0,00	0,00	0,00	0,00	0,00	0,00
E.4.02.01.02.001							*)			
4	200	1	824.89	Finanziamento regionale per la messa in sicurezza Fosso Madonna dell'Arco	4.016,15	0,00	0,00	0,00	0,00	4.016,15
E.4.02.01.02.001							*)			
4	200	1	824.90	Risanamento frana in localita' Creta	70.000,00	70.000,00	0,00	0,00	0,00	70.000,00
E.4.02.01.02.001							*)			
4	200	1	824.91	Finanziamento PON - FESR - ob. op. 2.8 per realizzazione campo polivalente Corso Vittorio Emanuele	497.919,52	0,00	0,00	0,00	0,00	497.919,52
E.4.02.01.02.001							*)			
4	200	1	824.92	Finanziamento per la regimazione acque e consolidamento del vallone Acqua di Tauro	41.493,09	0,00	0,00	0,00	0,00	41.493,09
E.4.02.01.02.001							*)			
4	200	1	824.93	Finanziamento per realizzazione parcheggio presso Ospedale	0,00	0,00	0,00	0,00	0,00	0,00
E.4.02.01.02.001							*)			
4	200	1	824.94	Rifunionalizzazione rete fognarea del centro storico - 3° stralcio funz. via Conservatorio- via Matteotti - Nazionale	721.871,56	1.204.973,56	0,00	0,00	0,00	721.871,56
E.4.02.01.02.001							*)			
4	200	1	824.95	Rifunionalizzazione rete fognarea del centro storico - 3° stralcio funzionale - Via Matteotti e Nazionale	0,00	0,00	0,00	0,00	0,00	0,00
E.4.02.01.02.001							*)			
4	200	1	824.96	Completamento rimessa Piazzale Anzani	0,00	0,00	0,00	0,00	0,00	0,00
E.4.02.01.02.001							*)			

(*) di cui Reimputazioni

PIANO ESECUTIVO DI GESTIONE

ENTRATE 2021

TIT.	TIPOLOGIA	CATEG.	CAPITOL.	DESCRIZIONE	Residui al 31/12/2020	Previsioni Definitive2020	PREVISIONI DEL BILANCIO PLURIENNALE			CASSA
							Previsione 2021	Previsione 2022	Previsione 2023	
RESPONSABILE DIRIGENTE AREA TECNICA										
4	200	1		Contributi agli investimenti da amministrazioni pubbliche	14.560.916,83	16.975.392,58	6.688.265,14	23.599.084,29	50.133.322,75	21.249.181,97
4	200	1	824.97	lavori di adeguamento edifici pubblici finalizzati al contenimento dei consumi energetici	1.285.600,00	1.285.600,00	1.285.600,00	0,00	0,00	2.571.200,00
4	200	1	824.98	Contributo regionale r servizi tecnici per la verifica di vulnerabilità sismica di infrastrutture ponti	22.500,00	22.500,00	0,00	0,00	0,00	22.500,00
4	200	1	824.99	Contributo fondi FESR PON scuola per interventi di adeguamento funzionale in conseguenza emergenza Covid 19	72.000,00	90.000,00	0,00	0,00	0,00	72.000,00
4	200	1	825.01	Completamento impianto sportivo polifunzionale in localita' Valleluogo	0,00	0,00	0,00	0,00	0,00	0,00
4	200	1	825.03	Completamento impianto sportivo in localita' Manna	0,00	0,00	0,00	0,00	0,00	0,00
4	200	1	825.04	Completamento impianto sportivo in localita' Pallottini	0,00	0,00	0,00	0,00	0,00	0,00
4	200	1	825.07	Valorizzazione Castello Normanno	0,00	0,00	0,00	0,00	0,00	0,00
4	200	1	825.08	Sistemazione strada di collegamento Russo/Anzani e sbocco su piazzale Anzani (parcheggio)	126.428,68	0,00	0,00	0,00	0,00	126.428,68
4	200	1	825.15	Finanziamento regionale per completamento stadio in località Cannelle	57.061,89	0,00	0,00	0,00	0,00	57.061,89
4	200	1	825.16	Completamento impianto sportivo polifunzionale in localita' Valleluogo	0,00	0,00	0,00	0,00	0,00	0,00
4	200	1	825.17	Acquisto, ristrutturazione e restauro Palazzo Gambacorta	58.576,35	0,00	0,00	0,00	0,00	58.576,35
4	200	1	825.24	Contratto di quartiere II	59.392,54	0,00	0,00	0,00	0,00	59.392,54
4	200	1	825.32	Finanziamento programma sicurezza stradale per realizzazione rotatorie SS 90 - Fontanuova - Maddalena	0,00	0,00	0,00	0,00	0,00	0,00
4	200	1	825.46	Recupero e restauro conservativo immobile interesse culturale (ex ospedale San Giacomo)	35.957,71	0,00	0,00	0,00	0,00	35.957,71
4	200	1	825.85	Finanziamento PSR - Parco progetti completamento del parco del Castello	0,00	0,00	0,00	0,00	0,00	0,00
4	200	1	826.00	Realizzazione rete videosorveglianza	0,00	0,00	0,00	0,00	0,00	0,00

(*) di cui Reimputazioni

PIANO ESECUTIVO DI GESTIONE

ENTRATE 2021

TIT.	TIPOLOGIA	CATEG.	CAPITOL.	DESCRIZIONE	Residui al 31/12/2020	Previsioni Definitive2020	PREVISIONI DEL BILANCIO PLURIENNALE			CASSA
							Previsione 2021	Previsione 2022	Previsione 2023	
RESPONSABILE DIRIGENTE AREA TECNICA										
4	200	1		Contributi agli investimenti da amministrazioni pubbliche	14.560.916,83	16.975.392,58	6.688.265,14	23.599.084,29	50.133.322,75	21.249.181,97
4	200	1	826.01	Finanziamento Ministero lavori di manutenzione straordinaria scuola media Covotta	0,00	0,00	0,00	0,00	0,00	0,00
E.4.02.01.01.001 (*)										
4	200	1	826.03	Finanziamento Ministero per lavori di innalzamento sicurezza scuola media Mancini	0,00	0,00	0,00	0,00	0,00	0,00
E.4.02.01.01.001 (*)										
4	200	1	826.04	Sistemazione scuola media Mancini	0,00	0,00	0,00	0,00	0,00	0,00
E.4.02.01.02.001 (*)										
4	200	1	826.05	Finanziamento Ministero per lavori di sicurezza scuola Pasteni	0,00	0,00	0,00	0,00	0,00	0,00
E.4.02.01.01.001 (*)										
4	200	1	826.11	Lavori per risparmio energetico e manutenzione straordinaria impianto pubblica illuminazione	0,00	0,00	0,00	0,00	0,00	0,00
E.4.02.01.02.001 (*)										
4	200	1	826.18	Contributo regionale per Piano comunale per raccolta Differenziata	0,00	0,00	0,00	0,00	0,00	0,00
E.4.02.01.02.001 (*)										
4	200	1	826.20	Contributo per interventi di riqualificazione urbana del Rione Cardito - Universiadi	43.681,81	43.681,81	0,00	0,00	0,00	43.681,81
E.4.02.01.02.001 (*)										
4	200	1	826.22	Progetto Verde Irpinia	14.500,00	0,00	0,00	0,00	0,00	14.500,00
E.4.02.01.02.001 (*)										
4	200	1	826.23	Finanziamento regionale sistemazione strada rurale Caccharone	0,00	0,00	0,00	0,00	0,00	0,00
E.4.02.01.02.001 (*)										
4	200	1	826.43	Infrastrutture Centro storico - impianto fognario Corso Vittorio Emanuele - Via Martiri	0,00	0,00	0,00	0,00	0,00	0,00
E.4.02.01.02.001 (*)										
4	200	1	826.45	Finanziamento Parco progetti regionale per completamento collettori fognari esterni centro storico	0,00	0,00	0,00	0,00	0,00	0,00
E.4.02.01.02.001 (*)										
4	200	1	826.47	Finanziamento Parco Progetti Realizzazione acquedotto rurale e invaso artificiale localita' Camporeale/Pianerottolo	0,00	0,00	0,00	0,00	0,00	0,00
E.4.02.01.02.001 (*)										
4	200	1	826.53	Finanziamento PSR 226 per la sistemazione idraulica erosione torrente Fiumarelle in localita' Isca Girasole	0,00	0,00	0,00	0,00	0,00	0,00
E.4.02.01.02.001 (*)										
4	200	1	826.54	Finanziamento PSR 226 per sistemazione idraulico - forestale erosione torrente Fiumarelle in localita' Casone	0,00	0,00	0,00	0,00	0,00	0,00
E.4.02.01.02.001 (*)										
4	200	1	826.55	Finanziamento PSR 226 per sistemazione idraulico - forestale erosione torrente Fiumarelle in localita' Santa Sofia	0,00	0,00	0,00	0,00	0,00	0,00
E.4.02.01.02.001 (*)										
4	200	1	826.57	FSR 2007-2013 - progetto Citta' nella rete	399.567,19	399.567,19	0,00	0,00	0,00	399.567,19
E.4.02.01.02.001 (*)										

(*) di cui Reimputazioni

PIANO ESECUTIVO DI GESTIONE

ENTRATE 2021

TIT.	TIPOLOGIA	CATEG.	CAPITOL.	DESCRIZIONE	Residui al 31/12/2020	Previsioni Definitive2020	PREVISIONI DEL BILANCIO PLURIENNALE			CASSA
							Previsione 2021	Previsione 2022	Previsione 2023	
RESPONSABILE DIRIGENTE AREA TECNICA										
4	200	1		Contributi agli investimenti da amministrazioni pubbliche	14.560.916,83	16.975.392,58	6.688.265,14	23.599.084,29	50.133.322,75	21.249.181,97
4	200	1	826.58	Lavori per risparmio energetico e manutenzione straordinaria Impianto di Pubblica Illuminazione	0,00	0,00	0,00	0,00	0,00	0,00
4	200	1	826.61	Riqualficazione di locali esistenti per la realizzazione di un centro polifunzionale di aggregazione	0,00	0,00	0,00	0,00	0,00	0,00
4	200	1	826.62	Realizzazione di un campo polivalente coperto in località Corso V. Emanuele - San Tommaso	0,00	0,00	0,00	0,00	0,00	0,00
4	200	1	826.63	Piattaforma logistica integrata - Riqualficazione ex macello comunale	0,00	0,00	0,00	0,00	0,00	0,00
4	200	1	826.69	Finanziamento POI 2007/2013 per la realizzazione di un impianto di solar cooling a servizio del Palazzo degli Uffici	0,00	0,00	0,00	0,00	0,00	0,00
4	200	1	826.70	Finanziamento PSR 226 per sistemazione idraulico - forestale torrente Cervaro in località	0,00	0,00	0,00	0,00	0,00	0,00
4	200	1	826.71	Finanziamento POI 2007/2013 per realizzazione impianto di solar cooling al servizio del Palazzetto dello Sport	0,00	0,00	0,00	0,00	0,00	0,00
4	200	1	826.72	Finanziamento FESR 2007/2013 - asse 1 - per riqualficazione urbana area ex mercato coperto	0,00	0,00	0,00	0,00	0,00	0,00
4	200	1	826.73	Finanziamento per lavori di messa in sicurezza Via Donato Anzani - Quartiere Sambuco	0,00	0,00	0,00	0,00	0,00	0,00
4	200	1	826.74	Finanziamento PSR - misura 125 per la realizzazione di novi elettrodotti rurali e manutenzione straordinaria elettrodot	0,00	0,00	0,00	0,00	0,00	0,00
4	200	1	826.75	Finanziamento POR 2000/2006 per lavori per la realizzazione rete idrica e fognarea alle vie Perciafango e Tucci	0,00	0,00	0,00	0,00	0,00	0,00
4	200	1	826.76	Finanziamento POR FESR 2007-2013 - asse 1 - obiettivo 1 - Sistema Museale Irpino	5.255,53	0,00	0,00	0,00	0,00	5.255,53
4	200	1	826.78	Interventi di razionalizzazione e miglioramento viabilità SS 90 in località Cardito	0,00	0,00	0,00	0,00	0,00	0,00
4	200	1	826.79	Contributi regionali per opere pubbliche con fondi retrospettivi	0,00	0,00	0,00	0,00	0,00	0,00
4	200	1	826.80	Contributi regionali per opere pubbliche	100.000,00	100.000,00	0,00	6.831.673,54	29.698.184,00	100.000,00
4	200	1	826.81	Contributo regionale per lavori di efficientamento energetico del palazzetto dello sport mediante impianto fotov.	65.000,00	65.000,00	0,00	0,00	0,00	65.000,00

(*) di cui Reimputazioni

PIANO ESECUTIVO DI GESTIONE

ENTRATE 2021

TIT.	TIPOLOGIA	CATEG.	CAPITOL.	DESCRIZIONE	Residui al 31/12/2020	Previsioni Definitive2020	PREVISIONI DEL BILANCIO PLURIENNALE			CASSA
							Previsione 2021	Previsione 2022	Previsione 2023	
RESPONSABILE DIRIGENTE AREA TECNICA										
4	200	1		Contributi agli investimenti da amministrazioni pubbliche	14.560.916,83	16.975.392,58	6.688.265,14	23.599.084,29	50.133.322,75	21.249.181,97
4	200	1	826.82	Contributo regionale per interventi urgenti ripristino funzionale innovazione tecnologica palazzetto dello sport	60.000,00	60.000,00	0,00	0,00	0,00	60.000,00
4	200	1	826.83	Finanziamento regionale per fab lab del polo scientifico Museo Civico e della ceramica	0,00	0,00	0,00	199.733,52	0,00	0,00
4	200	1	827.01	Finanziamento regionale realizzazione scuola media - Contratto di Quartiere II	590.690,04	0,00	0,00	0,00	0,00	590.690,04
4	200	1	828.00	Costruzione di impianti sportivi ed attrezzature sportive - contributo	0,00	0,00	0,00	0,00	0,00	0,00
4	200	1	829.01	Finanziamento regionale per la realizzazione del Villaggio Artigiani presso Area RIP	0,00	0,00	0,00	0,00	0,00	0,00
4	200	1	829.02	Cittadella della solidarietà	0,00	0,00	0,00	0,00	0,00	0,00
4	200	1	831.00	Costruzione autoparco trasporto urbano - contributo Regionale	47.061,99	0,00	0,00	0,00	0,00	47.061,99
4	200	1	834.00	Finanziamento regionale PSR 2007/2013 - misura 125 per sistemazioni stradali	0,00	0,00	0,00	0,00	0,00	0,00
4	200	1	834.01	Finanziamento PSR 2007/2013 - misura 125 per sistemazione rete idrica	0,00	0,00	0,00	0,00	0,00	0,00
4	200	1	836.01	Adeguamento normativo e funzionale, lavori di manutenzione straordinaria Scuola Media Mancini	21.372,58	0,00	0,00	0,00	0,00	21.372,58
4	200	1	836.02	Edilizia Scolastica - S.E. Pasteni	0,00	0,00	0,00	0,00	0,00	0,00
4	200	1	836.03	Edilizia Scolastica - S.E. Martiri	0,00	0,00	0,00	0,00	0,00	0,00
4	200	1	836.04	Adeguamento sismico scuola Calvario	0,00	0,00	0,00	0,00	0,00	0,00
4	200	1	836.05	Edilizia Scolastica - S.M. G. Lusi	0,00	0,00	0,00	0,00	0,00	0,00
4	200	1	836.06	Scuola elementare Torreamando - San Liberatore - Tesoro	0,00	0,00	0,00	0,00	0,00	0,00
4	200	1	836.07	Edilizia Scolastica - S.E. San Liberatore	0,00	0,00	0,00	0,00	0,00	0,00

(*) di cui Reimputazioni

PIANO ESECUTIVO DI GESTIONE

ENTRATE 2021

TIT.	TIPOLOGIA	CATEG.	CAPITOL.	DESCRIZIONE	Residui al 31/12/2020	Previsioni Definitive2020	PREVISIONI DEL BILANCIO PLURIENNALE			CASSA
							Previsione 2021	Previsione 2022	Previsione 2023	
RESPONSABILE DIRIGENTE AREA TECNICA										
4	200	1		Contributi agli investimenti da amministrazioni pubbliche	14.560.916,83	16.975.392,58	6.688.265,14	23.599.084,29	50.133.322,75	21.249.181,97
4	200	1	836.08	Edilizia Scolastica - S.E. Cerreto	0,00	0,00	0,00	0,00	0,00	0,00
E.4.02.01.02.001							(*)			
4	200	1	836.09	Edilizia Scolastica - S.E. Tesoro	0,00	0,00	0,00	0,00	0,00	0,00
E.4.02.01.02.001							(*)			
4	200	1	836.10	Edilizia Scolastica - S.E. Camporeale	0,00	0,00	0,00	0,00	0,00	0,00
E.4.02.01.02.001							(*)			
4	200	1	836.11	Edilizia Scolastica - S.E. Orneta	0,00	0,00	0,00	0,00	0,00	0,00
E.4.02.01.02.001							(*)			
4	200	1	836.12	Sistemazione Scuola Media Covotta	639.680,25	0,00	0,00	0,00	0,00	639.680,25
E.4.02.01.02.001							(*)			
4	200	1	836.13	Rifunzionalizzazione S. E. Martiri	0,00	0,00	0,00	0,00	0,00	0,00
E.4.02.01.02.001							(*)			
4	200	1	836.14	Adeguamento normativo e funzionale della Scuola Media G. Lusi	0,00	0,00	0,00	0,00	0,00	0,00
E.4.02.01.02.001							(*)			
4	200	1	836.15	Messa in sicurezza Scuola Media Covotta e Scuola Elementare Pasteni	0,00	0,00	0,00	0,00	0,00	0,00
E.4.02.01.02.001							(*)			
4	200	1	836.16	Manutenzione straordinaria Scuola Mancini	0,00	0,00	0,00	0,00	0,00	0,00
E.4.02.01.02.001							(*)			
4	200	1	836.17	Ristrutturazione della Scuola Elementare e Materna in località Cardito	0,00	0,00	0,00	0,00	0,00	0,00
E.4.02.01.02.001							(*)			
4	200	1	837.00	Finanziamento Por - Fesr 2007/2013 per ristrutturazione SE Cardito per realizzazioen Scuola per l'infanzia	0,00	0,00	0,00	0,00	0,00	0,00
E.4.02.01.02.001							(*)			
4	200	1	843.00	Edilizia scolastica - adeguamento Scuola Media Covotta	0,00	0,00	0,00	0,00	0,00	0,00
E.4.02.01.02.001							(*)			
4	200	1	850.00	Contributo regionale per attrezzature biblioteca comunale	0,00	0,00	0,00	0,00	0,00	0,00
E.4.02.01.02.001							(*)			
4	200	1	850.01	Contributo regionale per acquisto attrezzature sportive e lavori ad impianti sportivi	0,00	0,00	0,00	0,00	0,00	0,00
E.4.02.01.02.001							(*)			
4	200	1	852.01	Adeguamento Scuola Media Covotta	0,00	0,00	0,00	0,00	0,00	0,00
E.4.02.01.02.001							(*)			
4	200	1	852.02	Adeguamento Istituto Comprensivo G. Lusi	0,00	0,00	0,00	0,00	0,00	0,00
E.4.02.01.02.001							(*)			

(*) di cui Reimputazioni

PIANO ESECUTIVO DI GESTIONE

ENTRATE 2021

TIT.	TIPOLOGIA	CATEG.	CAPITOL.	DESCRIZIONE	Residui al 31/12/2020	Previsioni Definitive2020	PREVISIONI DEL BILANCIO PLURIENNALE			CASSA
							Previsione 2021	Previsione 2022	Previsione 2023	
RESPONSABILE DIRIGENTE AREA TECNICA										
4	200	4		Contributi agli investimenti da Istituzioni Sociali Private	0,00	0,00	0,00	0,00	0,00	0,00
4	200	4	870.00	Finanziamenti da privati	0,00	0,00	0,00	0,00	0,00	0,00
							*)			
4	200	4	870.01	Fondi privati per ampliamento cimi-tero	0,00	0,00	0,00	0,00	0,00	0,00
							*)			
4	200	4	870.02	Fondi privati per realizzazione impianto illuminazione votiva	0,00	0,00	0,00	0,00	0,00	0,00
							*)			
4	200	4	890.00	Ampliamento cimitero	0,00	0,00	0,00	0,00	0,00	0,00
							*)			
4	200	5		Contributi agli investimenti dall'Unione Europea e dal Resto del Mondo	283.450,51	370.000,00	0,00	4.711.456,41	14.871.424,83	283.450,51
4	200	5	823.03	P.O.R. - Strada Sant'Angelo a Torricelli	0,00	0,00	0,00	0,00	0,00	0,00
							*)			
4	200	5	824.79	PSR- Realizzazione impianto di cogenerazione a biomassa vegetale di piccola taglia nel palazzetto dello sport	0,00	0,00	0,00	0,00	0,00	0,00
							*)			
4	200	5	824.88	FERS Campania - Via Francigena del Sud - Messa in sicurezza ed armonizzazione del percorso	13.450,51	100.000,00	0,00	0,00	0,00	13.450,51
							*)			
4	200	5	825.05	PSR Polo didattico e scientifico del Museo Civico e della ceramica	0,00	0,00	0,00	0,00	0,00	0,00
							*)			
4	200	5	829.00	Fondi Europei Campania FESR per riqualificazione Area PIP	0,00	0,00	0,00	0,00	0,00	0,00
							*)			
4	200	5	832.00	Fondi Europei per Opere Pubbliche	0,00	0,00	0,00	4.711.456,41	14.871.424,83	0,00
							*)			
4	200	5	832.01	Fondi Europei Campania PSR per impianto di cogenerazione Palazzetto dello Sport	0,00	0,00	0,00	0,00	0,00	0,00
							*)			
4	200	5	832.02	Fondi europei Campania PSR per ristrutturazione e riqualificazione Asilo Nido Orneta	270.000,00	270.000,00	0,00	0,00	0,00	270.000,00
							*)			
				TOTALI TIPOLOGIA 200	14.844.367,34	17.345.392,58	6.688.265,14 400.000,00	28.310.540,70	65.004.747,58	21.532.632,48
4	300			Altri trasferimenti in conto capitale						

(*) di cui Reimputazioni

PIANO ESECUTIVO DI GESTIONE

ENTRATE 2021

TIT.	TIPOLOGIA	CATEG.	CAPITOL.	DESCRIZIONE	Residui al 31/12/2020	Previsioni Definitive2020	PREVISIONI DEL BILANCIO PLURIENNALE			CASSA
							Previsione 2021	Previsione 2022	Previsione 2023	
RESPONSABILE DIRIGENTE AREA TECNICA										
4	300	11		Altri trasferimenti in conto capitale da Famiglie	1.072.074,28	0,00	0,00	0,00	0,00	1.072.074,28
4	300	11	903.00	Riscossioni somme da privati per revoca contributi L 219/81 e s.m.i	0,00	0,00	0,00	0,00	0,00	0,00
E.4.03.11.01.001										
4	300	11	908.00	Recupero somme per accollo spese di ricostruzione consorziati Comparto Rione Valle	1.072.074,28	0,00	0,00	0,00	0,00	1.072.074,28
E.4.03.11.01.001										
4	300	11	908.03	Recupero somme per accollo spese consorziati Rione Valle	0,00	0,00	0,00	0,00	0,00	0,00
E.4.03.11.01.001										
4	300	12		Altri trasferimenti in conto capitale da Imprese	0,00	234.714,99	234.714,99	10.000,00	10.000,00	234.714,99
4	300	12	878.10	Finanziamento privato per costruzione loculi cimiteriali	0,00	0,00	0,00	0,00	0,00	0,00
E.4.03.12.99.999										
4	300	12	879.00	Finanziamento Patto Baronica per restauro Castello Normanno	0,00	0,00	0,00	0,00	0,00	0,00
E.4.03.12.01.001										
4	300	12	901.02	rimborsi da assicurazioni	0,00	10.000,00	10.000,00	10.000,00	10.000,00	10.000,00
E.4.03.12.99.999										
4	300	12	901.03	Recupero somme da imprese per lavori in danno parcheggi Calvario e Valle	0,00	224.714,99	224.714,99	0,00	0,00	224.714,99
E.4.03.12.99.999										
TOTALI TIPOLOGIA 300					1.072.074,28	234.714,99	234.714,99	10.000,00	10.000,00	1.306.789,27
4	400	Entrate da alienazione di beni materiali e immateriali								

(*) di cui Reimputazioni

PIANO ESECUTIVO DI GESTIONE

ENTRATE 2021

TIT.	TIPOLOGIA	CATEG.	CAPITOL.	DESCRIZIONE	Residui al 31/12/2020	Previsioni Definitive2020	PREVISIONI DEL BILANCIO PLURIENNALE			CASSA
							Previsione 2021	Previsione 2022	Previsione 2023	
RESPONSABILE DIRIGENTE AREA TECNICA										
4	400	1		Alienazione di beni materiali	98.122,30	136.152,00	265.000,00	12.500,00	12.500,00	363.122,30
4	400	1	756.00	Alienazioni patrimoniali	26.194,29	19.152,00	0,00	0,00	0,00	26.194,29
							*)			
4	400	1	756.01	Alienazioni patrimoniali per finanziare lavori di messa in sicurezza alloggi ERP cap. corr. 2041/1	0,00	100.000,00	200.000,00	0,00	0,00	200.000,00
							*)			
4	400	1	766.00	Concessione manufatti cimiteriali	298,83	3.000,00	40.000,00	0,00	0,00	40.298,83
							*)			
4	400	1	766.01	Concessione loculi	12.444,55	0,00	0,00	0,00	0,00	12.444,55
							*)			
4	400	1	766.02	Concessione loculi cimiteriali	14.393,22	0,00	0,00	0,00	0,00	14.393,22
							*)			
4	400	1	766.03	Cessione loculi cimiteriali - corpi T1 - T2	44.791,41	0,00	0,00	0,00	0,00	44.791,41
							*)			
4	400	1	766.16	Concessione loculi cimiteriali per emergenze	0,00	14.000,00	25.000,00	12.500,00	12.500,00	25.000,00
							*)			
4	400	2		Cessione di Terreni e di beni materiali non prodotti	13.026,00	1.739.789,44	1.634.832,12	0,00	0,00	1.647.858,12
4	400	2	762.00	Cessione suoli PIP Camporeale	13.026,00	1.739.789,44	1.634.832,12	0,00	0,00	1.647.858,12
							*)			
TOTALI TIPOLOGIA 400					111.148,30	1.875.941,44	1.899.832,12	12.500,00	12.500,00	2.010.980,42
4 500 Altre entrate in conto capitale										
4	500	1		Permessi di costruire	92.748,98	140.000,00	130.000,00	130.000,00	130.000,00	222.748,98
4	500	1	878.01	Proventi concessioni edilizie e sanzioni previste dalla disciplina urbanistica	92.748,98	120.000,00	120.000,00	120.000,00	120.000,00	212.748,98
							*)			
4	500	1	878.02	proventi da condono edilizio	0,00	20.000,00	10.000,00	10.000,00	10.000,00	10.000,00
							*)			

(*) di cui Reimputazioni

PIANO ESECUTIVO DI GESTIONE

ENTRATE 2021

TIT.	TIPOLOGIA	CATEG.	CAPITOL.	DESCRIZIONE	Residui al 31/12/2020	Previsioni Definitive2020	PREVISIONI DEL BILANCIO PLURIENNALE			CASSA
							Previsione 2021	Previsione 2022	Previsione 2023	
RESPONSABILE DIRIGENTE AREA TECNICA										
4	500	4		Altre entrate in conto capitale n.a.c.	0,00	0,00	0,00	0,00	0,00	0,00
4	500	4	766.04	Diritti per manifestazione di interesse realizzazione manufatti ciminteriali	0,00	0,00	0,00	0,00	0,00	0,00
4	500	4	908.01	Crediti da assegnazioni giudiziarie	0,00	0,00	0,00	0,00	0,00	0,00
4	500	4	908.05	Recupero somme in conto capitale da transazioni	0,00	0,00	0,00	0,00	0,00	0,00
				TOTALI TIPOLOGIA 500	92.748,98	140.000,00	130.000,00	130.000,00	130.000,00	222.748,98
				TOTALI TITOLO 4	16.120.338,90	19.596.049,01	8.952.812,25 400.000,00	28.463.040,70	65.157.247,58	25.073.151,15
5 Entrate da riduzione di attività finanziarie										
5	300			Riscossione crediti di medio-lungo termine						
5	300	13		Riscossione crediti sorti a seguito di escussione di garanzie in favore di Imprese	0,00	0,00	0,00	0,00	0,00	0,00
5	300	13	900.00	riscossione di crediti	0,00	0,00	0,00	0,00	0,00	0,00
				TOTALI TIPOLOGIA 300	0,00	0,00	0,00	0,00	0,00	0,00
5	400			Altre entrate per riduzione di attività finanziarie						
5	400	7		Prelievi da depositi bancari	0,00	0,00	0,00	0,00	0,00	0,00
5	400	7	902.00	Depositi bancari - prelevamenti	0,00	0,00	0,00	0,00	0,00	0,00
5	400	7	904.00	Depositi bancari a destinazione vincolata - prelevamenti	0,00	0,00	0,00	0,00	0,00	0,00
				TOTALI TIPOLOGIA 400	0,00	0,00	0,00	0,00	0,00	0,00
				TOTALI TITOLO 5	0,00	0,00	0,00	0,00	0,00	0,00
6 Accensione Prestiti										
6	300			Accensione mutui e altri finanziamenti a medio lungo termine						

(*) di cui Reimputazioni

PIANO ESECUTIVO DI GESTIONE

ENTRATE 2021

TIT.	TIPOLOGIA	CATEG.	CAPITOL.	DESCRIZIONE	Residui al 31/12/2020	Previsioni Definitive2020	PREVISIONI DEL BILANCIO PLURIENNALE			CASSA
							Previsione 2021	Previsione 2022	Previsione 2023	
RESPONSABILE DIRIGENTE AREA TECNICA										
6	300	1		Finanziamenti a medio lungo termine	594.610,85	0,00	0,00	0,00	0,00	594.610,85
6	300	1	968.27	Risanamento ed adeguamento norme disicurezza S.M. G.Lusi	4.314,20	0,00	0,00	0,00	0,00	4.314,20
E.6.03.01.04.003							*)			
6	300	1	968.29	Indagine e misurazione onde elettromagnetiche	0,00	0,00	0,00	0,00	0,00	0,00
E.6.03.01.04.003							*)			
6	300	1	968.34	Sistemazione atrio e porticato di Palazzo di Citta'	0,00	0,00	0,00	0,00	0,00	0,00
E.6.03.01.04.003							*)			
6	300	1	971.04	Strada rurale Brecceto - Tressanti - POS.4364668/00	0,00	0,00	0,00	0,00	0,00	0,00
E.6.03.01.04.003							*)			
6	300	1	973.02	sistemazione Cimitero Comunale	0,00	0,00	0,00	0,00	0,00	0,00
E.6.03.01.04.003							*)			
6	300	1	973.05	Restauro e Valorizzazione del Castello Normanno - mutuo pos.4422296.00	0,00	0,00	0,00	0,00	0,00	0,00
E.6.03.01.04.003							*)			
6	300	1	973.06	Restauro del Palazzo Forte - ex Sottoprefettura - mutuo pos.4422295.00	0,00	0,00	0,00	0,00	0,00	0,00
E.6.03.01.04.003							*)			
6	300	1	973.07	Completamento Campo Sportivo Cannelle	0,00	0,00	0,00	0,00	0,00	0,00
E.6.03.01.04.003							*)			
6	300	1	974.00	Sistemazione strada Viggiano	14.623,12	0,00	0,00	0,00	0,00	14.623,12
E.6.03.01.04.003							*)			
6	300	1	976.00	Sistemazione straordinaria strade	0,00	0,00	0,00	0,00	0,00	0,00
E.6.03.01.04.003							*)			
6	300	1	976.02	Strada rurale Ponnola	0,00	0,00	0,00	0,00	0,00	0,00
E.6.03.01.04.003							*)			
6	300	1	976.06	Adeguamento Campo Sportivo Silvio Renzulli	0,00	0,00	0,00	0,00	0,00	0,00
E.6.03.01.04.003							*)			
6	300	1	976.07	Adeguamento Campo Sportivo Piano di Zona	0,00	0,00	0,00	0,00	0,00	0,00
E.6.03.01.04.003							*)			
6	300	1	976.08	Sistemazione Via del Riscatto	32.693,06	0,00	0,00	0,00	0,00	32.693,06
E.6.03.01.04.003							*)			
6	300	1	976.09	Sistemazione Scuola Media Covotta e Scuola Elementare Pasteni	0,00	0,00	0,00	0,00	0,00	0,00
E.6.03.01.04.003							*)			
6	300	1	976.10	Devoluzione mutui per lavori di ristrutturazione palazzo Bevere Gambacorta posiz. 4506070/00 4532481/00 4506069/00	0,00	0,00	0,00	0,00	0,00	0,00
E.6.03.01.04.003							*)			

(*) di cui Reimputazioni

PIANO ESECUTIVO DI GESTIONE

ENTRATE 2021

TIT.	TIPOLOGIA	CATEG.	CAPITOL.	DESCRIZIONE	Residui al 31/12/2020	Previsioni Definitive2020	PREVISIONI DEL BILANCIO PLURIENNALE			CASSA
							Previsione 2021	Previsione 2022	Previsione 2023	
RESPONSABILE DIRIGENTE AREA TECNICA										
6	300	1		Finanziamenti a medio lungo termine	594.610,85	0,00	0,00	0,00	0,00	594.610,85
6	300	1	976.11	Completamento opere di urbanizzazione alle localita' Frascineti - Bosco - Santa Regina	0,00	0,00	0,00	0,00	0,00	0,00
6	300	1	976.15	Completamento Palazzo Forte	0,00	0,00	0,00	0,00	0,00	0,00
6	300	1	976.16	Completamento Palazzo di Citta' - mutuo pos. 4417173.00	0,00	0,00	0,00	0,00	0,00	0,00
6	300	1	976.17	Restauro Castello Normanno - delocalizzazione vasche	0,00	0,00	0,00	0,00	0,00	0,00
6	300	1	976.18	Completamento impianti sportivi inlocalita' Cannelle - Santa Barbara - Camporeale	0,00	0,00	0,00	0,00	0,00	0,00
6	300	1	976.21	Risanamento e sistemazione Fosso Concoline (con contributo L. 51/78)	0,00	0,00	0,00	0,00	0,00	0,00
6	300	1	976.22	Incarichi professionali per Pianidi recupero Centro storico (con contributo regionale L. 51/78)	0,00	0,00	0,00	0,00	0,00	0,00
6	300	1	976.23	Ristrutturazione campo sportivo Renzulli	0,00	0,00	0,00	0,00	0,00	0,00
6	300	1	976.24	Scuola Media Mancini	0,00	0,00	0,00	0,00	0,00	0,00
6	300	1	976.25	RIQUALIFICAZIONE RIONE RODEGHER-CARDITO POS. 4417176/00	0,00	0,00	0,00	0,00	0,00	0,00
6	300	1	976.26	Realizzazione marciapiedi tratto Bivio Sant'Antonio-G. Matteotti POS.4417175/00	0,00	0,00	0,00	0,00	0,00	0,00
6	300	1	976.34	Mutuo per incarico redazione PUC	0,00	0,00	0,00	0,00	0,00	0,00
6	300	1	976.40	realizzazione sistema integrato di videosorveglianza	0,00	0,00	0,00	0,00	0,00	0,00
6	300	1	976.43	Recupero e restauro conservativo dei muraglioni Tranesi	0,00	0,00	0,00	0,00	0,00	0,00
6	300	1	976.50	Sistemazione marciapiedi tratto C.V.E. - Spedale	0,00	0,00	0,00	0,00	0,00	0,00
6	300	1	976.60	Completamento palestra Scuola Elementare Calvario	0,00	0,00	0,00	0,00	0,00	0,00

(*) di cui Reimputazioni

PIANO ESECUTIVO DI GESTIONE

ENTRATE 2021

TIT.	TIPOLOGIA	CATEG.	CAPITOL.	DESCRIZIONE	Residui al 31/12/2020	Previsioni Definitive2020	PREVISIONI DEL BILANCIO PLURIENNALE			CASSA
							Previsione 2021	Previsione 2022	Previsione 2023	
RESPONSABILE DIRIGENTE AREA TECNICA										
6	300	1		Finanziamenti a medio lungo termine	594.610,85	0,00	0,00	0,00	0,00	594.610,85
6	300	1	976.61	completamento palestra S.E. Calvario	0,00	0,00	0,00	0,00	0,00	0,00
E.6.03.01.04.003 (*)										
6	300	1	976.66	Mutuo per Contratto di quartiere II	0,00	0,00	0,00	0,00	0,00	0,00
E.6.03.01.04.003 (*)										
6	300	1	976.72	Adeguamento alle norma di sicurezza S.M. Mancini	0,00	0,00	0,00	0,00	0,00	0,00
E.6.03.01.04.003 (*)										
6	300	1	976.73	Manutenzione straordinaria edifici scolastici Calvario e Ornetà	0,00	0,00	0,00	0,00	0,00	0,00
E.6.03.01.04.003 (*)										
6	300	1	976.74	Parcheggio in piazzale Anzani	0,00	0,00	0,00	0,00	0,00	0,00
E.6.03.01.04.003 (*)										
6	300	1	976.76	Completamento ex Ospedale San Giacomo	0,00	0,00	0,00	0,00	0,00	0,00
E.6.03.01.04.003 (*)										
6	300	1	976.77	Sistemazione Scuola Media Mancini	0,00	0,00	0,00	0,00	0,00	0,00
E.6.03.01.04.003 (*)										
6	300	1	976.78	Sistemazione Scuola Elementare Martiri	0,00	0,00	0,00	0,00	0,00	0,00
E.6.03.01.04.003 (*)										
6	300	1	976.79	Manutenzione Straordinaria Scuola Elementare Calvario e Ornetà	0,00	0,00	0,00	0,00	0,00	0,00
E.6.03.01.04.003 (*)										
6	300	1	976.82	Sistemazione vicolo Castello e Vico3 Umberto I	0,00	0,00	0,00	0,00	0,00	0,00
E.6.03.01.04.003 (*)										
6	300	1	976.83	Riqualficazione quartiere Santo Stefano	0,00	0,00	0,00	0,00	0,00	0,00
E.6.03.01.04.003 (*)										
6	300	1	976.87	Realizzazione rete idrica San Nicola a Trignano - Difesa Grande	0,00	0,00	0,00	0,00	0,00	0,00
E.6.03.01.04.003 (*)										
6	300	1	976.88	Realizzazione pubblica illuminazione Stratola - Vascavino - Santa Regina	0,00	0,00	0,00	0,00	0,00	0,00
E.6.03.01.04.003 (*)										
6	300	1	976.90	Realizzazione pubblica illuminazione Serra di Sotto - Santa Barbara -La Pezza	0,00	0,00	0,00	0,00	0,00	0,00
E.6.03.01.04.003 (*)										
6	300	1	976.96	Sistemazione strada rurale Carpin-ello	0,00	0,00	0,00	0,00	0,00	0,00
E.6.03.01.04.003 (*)										
6	300	1	976.97	Sistemazione strada rurale San Nicola a Trignano	0,00	0,00	0,00	0,00	0,00	0,00
E.6.03.01.04.003 (*)										

(*) di cui Reimputazioni

PIANO ESECUTIVO DI GESTIONE

ENTRATE 2021

TIT.	TIPOLOGIA	CATEG.	CAPITOL.	DESCRIZIONE	Residui al 31/12/2020	Previsioni Definitive2020	PREVISIONI DEL BILANCIO PLURIENNALE			CASSA
							Previsione 2021	Previsione 2022	Previsione 2023	
RESPONSABILE DIRIGENTE AREA TECNICA										
6	300	1		Finanziamenti a medio lungo termine	594.610,85	0,00	0,00	0,00	0,00	594.610,85
6	300	1	976.98	Sistemazione strada rurale Orneta -Masciano - Maddalena	0,00	0,00	0,00	0,00	0,00	0,00
E.6.03.01.04.003 (*)										
6	300	1	976.99	Sistemazione strada rurale La Starza - Sant' Eleuterio	0,00	0,00	0,00	0,00	0,00	0,00
E.6.03.01.04.003 (*)										
6	300	1	977.00	Mutuo per sistemazione Via del Riscatto	0,00	0,00	0,00	0,00	0,00	0,00
E.6.03.01.04.003 (*)										
6	300	1	977.01	Sistemazione della strada rurale Anselice - Contessa - Centovie	0,00	0,00	0,00	0,00	0,00	0,00
E.6.03.01.04.003 (*)										
6	300	1	977.02	Sistemazione strada rurale Gaudiciello	0,00	0,00	0,00	0,00	0,00	0,00
E.6.03.01.04.003 (*)										
6	300	1	977.03	Sistemazione strada rurale Fiumarelle - San Vito	0,00	0,00	0,00	0,00	0,00	0,00
E.6.03.01.04.003 (*)										
6	300	1	977.04	Sistemazione strada rurale Ponnola	0,00	0,00	0,00	0,00	0,00	0,00
E.6.03.01.04.003 (*)										
6	300	1	977.06	Devoluzione mutui per lavori di sistemazione strade rurali varie	224.027,43	0,00	0,00	0,00	0,00	224.027,43
E.6.03.01.04.003 (*)										
6	300	1	977.07	Sistemazione strada Fontana Angeli-ca	0,00	0,00	0,00	0,00	0,00	0,00
E.6.03.01.04.003 (*)										
6	300	1	977.10	Sistemazione via del Riscatto - Via Spada	0,00	0,00	0,00	0,00	0,00	0,00
E.6.03.01.04.003 (*)										
6	300	1	977.12	Sistemazione strada Difesa Grande/Pianerottolo	0,00	0,00	0,00	0,00	0,00	0,00
E.6.03.01.04.003 (*)										
6	300	1	977.15	Completamento deposito A.M.U. S.p.A	0,00	0,00	0,00	0,00	0,00	0,00
E.6.03.01.04.003 (*)										
6	300	1	977.19	Incarico redazione Piani di settore per il PUC	0,00	0,00	0,00	0,00	0,00	0,00
E.6.03.01.04.003 (*)										
6	300	1	977.21	Completamento Campo Cannelle - pista di atletica	0,00	0,00	0,00	0,00	0,00	0,00
E.6.03.01.04.003 (*)										
6	300	1	977.25	Realizzazione pubblica illuminazione Cattedrale	15.095,60	0,00	0,00	0,00	0,00	15.095,60
E.6.03.01.04.003 (*)										
6	300	1	977.27	Sistemazione strada rurale Fiumarelle - San Vito	0,00	0,00	0,00	0,00	0,00	0,00
E.6.03.01.04.003 (*)										

(*) di cui Reimputazioni

PIANO ESECUTIVO DI GESTIONE

ENTRATE 2021

TIT.	TIPOLOGIA	CATEG.	CAPITOL.	DESCRIZIONE	Residui al 31/12/2020	Previsioni Definitive2020	PREVISIONI DEL BILANCIO PLURIENNALE			CASSA
							Previsione 2021	Previsione 2022	Previsione 2023	
RESPONSABILE DIRIGENTE AREA TECNICA										
6	300	1		Finanziamenti a medio lungo termine	594.610,85	0,00	0,00	0,00	0,00	594.610,85
6	300	1	977.29	Messa in sicurezza Scuola Media Covotta	0,00	0,00	0,00	0,00	0,00	0,00
E.6.03.01.04.003 (*)										
6	300	1	977.30	Messa in sicurezza Scuola Media Mancini	0,00	0,00	0,00	0,00	0,00	0,00
E.6.03.01.04.003 (*)										
6	300	1	977.31	Completamento ex Ospedale San Giacomo	0,00	0,00	0,00	0,00	0,00	0,00
E.6.03.01.04.003 (*)										
6	300	1	977.32	Completamento strada San Liberatore	0,00	0,00	0,00	0,00	0,00	0,00
E.6.03.01.04.003 (*)										
6	300	1	977.33	Rifacimento facciata Palazzo degli Uffici	134.837,51	0,00	0,00	0,00	0,00	134.837,51
E.6.03.01.04.003 (*)										
6	300	1	977.34	Interventi vari su patrimonio comunale	23.076,88	0,00	0,00	0,00	0,00	23.076,88
E.6.03.01.04.003 (*)										
6	300	1	977.35	Sistemazione Campo sportivo Cannelle - pista di atletica	7.634,70	0,00	0,00	0,00	0,00	7.634,70
E.6.03.01.04.003 (*)										
6	300	1	977.36	Impianti sportivi in localita' Valleluogo	0,00	0,00	0,00	0,00	0,00	0,00
E.6.03.01.04.003 (*)										
6	300	1	977.38	completamento strada Fiumarelle d iSotto	3.039,47	0,00	0,00	0,00	0,00	3.039,47
E.6.03.01.04.003 (*)										
6	300	1	977.39	Devoluzione mutuo per castello Normanno	0,00	0,00	0,00	0,00	0,00	0,00
E.6.03.01.04.003 (*)										
6	300	1	977.40	Sistemazione Scuola Media Mancini	0,00	0,00	0,00	0,00	0,00	0,00
E.6.03.01.04.003 (*)										
6	300	1	977.41	Sistemazione Scuola Media Covotta	0,00	0,00	0,00	0,00	0,00	0,00
E.6.03.01.04.003 (*)										
6	300	1	977.43	Manutenzione straordinaria campo Renzulli e Palazzetto dello sport	0,00	0,00	0,00	0,00	0,00	0,00
E.6.03.01.01.001 (*)										
6	300	1	977.74	Completamento impianti sportivi Santa Barbara - Manna - Difesa Grande - Vascavino	3.666,94	0,00	0,00	0,00	0,00	3.666,94
E.6.03.01.04.003 (*)										
6	300	1	977.78	Realizzazione rotatoria presso Hotel Incontro	52.875,73	0,00	0,00	0,00	0,00	52.875,73
E.6.03.01.04.003 (*)										
6	300	1	977.80	Acquisto e ristrutturazione Palazzo Bevere - Gambacorta	0,00	0,00	0,00	0,00	0,00	0,00
E.6.03.01.04.003 (*)										

(*) di cui Reimputazioni

PIANO ESECUTIVO DI GESTIONE

ENTRATE 2021

TIT.	TIPOLOGIA	CATEG.	CAPITOL.	DESCRIZIONE	Residui al 31/12/2020	Previsioni Definitive2020	PREVISIONI DEL BILANCIO PLURIENNALE			CASSA
							Previsione 2021	Previsione 2022	Previsione 2023	
RESPONSABILE DIRIGENTE AREA TECNICA										
6	300	1		Finanziamenti a medio lungo termine	594.610,85	0,00	0,00	0,00	0,00	594.610,85
6	300	1	977.81	Sistemazione piazzale per monumento ai caduti	0,00	0,00	0,00	0,00	0,00	0,00
E.6.03.01.04.003 (*)										
6	300	1	977.82	Realizzazione strada rurale San Felice - Marchetto - Ottaggio	0,00	0,00	0,00	0,00	0,00	0,00
E.6.03.01.04.003 (*)										
6	300	1	977.83	Rete idriche ed acquedotti	0,00	0,00	0,00	0,00	0,00	0,00
E.6.03.01.04.003 (*)										
6	300	1	977.86	Deposito autobus in localita' Scarnecchia	0,00	0,00	0,00	0,00	0,00	0,00
E.6.03.01.04.003 (*)										
6	300	1	977.88	Progetto Verde Irpinia	0,00	0,00	0,00	0,00	0,00	0,00
E.6.03.01.04.003 (*)										
6	300	1	977.89	Sistemazione frane	0,00	0,00	0,00	0,00	0,00	0,00
E.6.03.01.04.003 (*)										
6	300	1	977.90	Completamento opere di urbanizzazione primaria alle localita' Brecceto-Sterda-San Nicola a Trigano-Piano la Nuzza	0,00	0,00	0,00	0,00	0,00	0,00
E.6.03.01.04.003 (*)										
6	300	1	977.91	Completamento opere di urbanizzazione primaria alle localita' Palazzisi - Montefalco	0,00	0,00	0,00	0,00	0,00	0,00
E.6.03.01.04.003 (*)										
6	300	1	977.96	Adeguamento Scuola elementare Pasteni	45,00	0,00	0,00	0,00	0,00	45,00
E.6.03.01.04.003 (*)										
6	300	1	977.97	Adeguamento e messa in sicurezza Scuole in localita' Tesoro - Torreamando - San Liberatore	0,00	0,00	0,00	0,00	0,00	0,00
E.6.03.01.04.003 (*)										
6	300	1	981.00	Mutuo per COMPLETAMENTO scuola elementare MARTIRI	0,00	0,00	0,00	0,00	0,00	0,00
E.6.03.01.04.003 (*)										
6	300	1	983.00	Mutuo risanamento argini Maddalena - pos. 3160689.00	0,00	0,00	0,00	0,00	0,00	0,00
E.6.03.01.04.003 (*)										
6	300	1	984.00	Mutuo per centro servizi in localita S.BARBARA	0,00	0,00	0,00	0,00	0,00	0,00
E.6.03.01.04.003 (*)										
6	300	1	987.00	STADIO LOCALITA' CANNELLE POS. 4407414.00	0,00	0,00	0,00	0,00	0,00	0,00
E.6.03.01.04.003 (*)										
6	300	1	988.00	Devoluzione mutui per sistemazione Centro sociale Cardito - POS. 4373198/00	0,00	0,00	0,00	0,00	0,00	0,00
E.6.03.01.04.003 (*)										
6	300	1	990.03	Completamento campo polivalente Torreamando - Camporeale - POS.4398181/00	0,00	0,00	0,00	0,00	0,00	0,00
E.6.03.01.04.003 (*)										

(*) di cui Reimputazioni

PIANO ESECUTIVO DI GESTIONE

ENTRATE 2021

TIT.	TIPOLOGIA	CATEG.	CAPITOL.	DESCRIZIONE	Residui al 31/12/2020	Previsioni Definitive2020	PREVISIONI DEL BILANCIO PLURIENNALE			CASSA
							Previsione 2021	Previsione 2022	Previsione 2023	
RESPONSABILE DIRIGENTE AREA TECNICA										
6	300	1		Finanziamenti a medio lungo termine	594.610,85	0,00	0,00	0,00	0,00	594.610,85
6	300	1	990.04	IMPIANTO ILLUMINAZIONE STADIO RENZULLI - POS.4398182.00	0,00	0,00	0,00	0,00	0,00	0,00
E.6.03.01.04.003							*)			
6	300	1	991.00	Adeguamento ed. pubblici anorme sicurezza - POS. 4260679.00	0,00	0,00	0,00	0,00	0,00	0,00
E.6.03.01.04.003							*)			
6	300	1	992.00	MUTUO PER STRADA CACCARONE - pos.4340692.00	0,00	0,00	0,00	0,00	0,00	0,00
E.6.03.01.04.003							*)			
6	300	1	993.00	Mutuo per bagni pubblici -Pos. 4146538.00	0,00	0,00	0,00	0,00	0,00	0,00
E.6.03.01.04.003							*)			
6	300	1	995.00	Mutuo pos. 4078848 informatizzazione Uffici comunali	62.059,80	0,00	0,00	0,00	0,00	62.059,80
E.6.03.01.04.003							*)			
6	300	1	997.01	MUTUI PER COMPLETAMENTO MATTATOIO ED IMPIANTI SPORTIVI-POS.4236683/00	0,00	0,00	0,00	0,00	0,00	0,00
E.6.03.01.04.003							*)			
6	300	1	998.00	Strade comunali San Liberatore -Santa Lucia e Stampone	7.659,12	0,00	0,00	0,00	0,00	7.659,12
E.6.03.01.04.003							*)			
6	300	1	1001.00	MUTUO EDILIZIA SANITARIA (POS.99468/01)	0,00	0,00	0,00	0,00	0,00	0,00
E.6.03.01.04.003							*)			
6	300	1	1001.02	MUTUO PER P.I. - POS.4365677/00	0,00	0,00	0,00	0,00	0,00	0,00
E.6.03.01.04.003							*)			
6	300	1	1004.00	Impianti Sportivi	0,00	0,00	0,00	0,00	0,00	0,00
E.6.03.01.04.003							*)			
6	300	1	1004.01	Impianti Sportivi	0,00	0,00	0,00	0,00	0,00	0,00
E.6.03.01.04.003							*)			
6	300	1	1005.00	Mutuo per sistemazioni stradali	0,00	0,00	0,00	0,00	0,00	0,00
E.6.03.01.04.003							*)			
6	300	1	1005.01	Mutuo per sistemazioni stradali:Strada collegamento Piano di Zona -Fontana Maddalena	0,00	0,00	0,00	0,00	0,00	0,00
E.6.03.01.04.003							*)			
6	300	1	1006.00	Mutuo ampliamento cimitero - Pos.4209853.00	0,00	0,00	0,00	0,00	0,00	0,00
E.6.03.01.04.003							*)			
6	300	1	1007.00	Rete idrica Valleluogo - Casavetere	4.059,63	0,00	0,00	0,00	0,00	4.059,63
E.6.03.01.04.003							*)			
6	300	1	1007.01	Mutuo per realizzazioni reti idriche	0,00	0,00	0,00	0,00	0,00	0,00
E.6.03.01.04.003							*)			

(*) di cui Reimputazioni

PIANO ESECUTIVO DI GESTIONE

ENTRATE 2021

TIT.	TIPOLOGIA	CATEG.	CAPITOL.	DESCRIZIONE	Residui al 31/12/2020	Previsioni Definitive2020	PREVISIONI DEL BILANCIO PLURIENNALE			CASSA
							Previsione 2021	Previsione 2022	Previsione 2023	
RESPONSABILE DIRIGENTE AREA TECNICA										
6	300	1		Finanziamenti a medio lungo termine	594.610,85	0,00	0,00	0,00	0,00	594.610,85
6	300	1	1007.02	Mutuo per realizzazioni reti idriche	0,00	0,00	0,00	0,00	0,00	0,00
E.6.03.01.04.003 (*)										
6	300	1	1007.03	Mutuo per realizzazioni reti idriche	0,00	0,00	0,00	0,00	0,00	0,00
E.6.03.01.04.003 (*)										
6	300	1	1007.04	Mutuo per realizzazioni reti idriche	0,00	0,00	0,00	0,00	0,00	0,00
E.6.03.01.04.003 (*)										
6	300	1	1007.05	Mutuo per realizzazioni reti idriche	0,00	0,00	0,00	0,00	0,00	0,00
E.6.03.01.04.003 (*)										
6	300	1	1007.06	Mutuo per realizzazioni reti idriche	0,00	0,00	0,00	0,00	0,00	0,00
E.6.03.01.04.003 (*)										
6	300	1	1008.00	Adeguamento edifici scolastici	0,00	0,00	0,00	0,00	0,00	0,00
E.6.03.01.04.003 (*)										
6	300	1	1008.01	Mutuo per edifici scolastici - sistemazione	0,00	0,00	0,00	0,00	0,00	0,00
E.6.03.01.04.003 (*)										
6	300	1	1008.02	Mutuo per edifici scolastici - sistemazione	0,00	0,00	0,00	0,00	0,00	0,00
E.6.03.01.04.003 (*)										
6	300	1	1009.00	Mutui per P.I. ed edilizia scolastica	0,00	0,00	0,00	0,00	0,00	0,00
E.6.03.01.04.003 (*)										
6	300	1	1010.00	Mutuo per illuminazione S.Marco - Pos. 4209847.00	0,00	0,00	0,00	0,00	0,00	0,00
E.6.03.01.04.003 (*)										
6	300	1	1010.01	Mutuo per illuminazione S.Marco - Pos. 4209847.00	0,00	0,00	0,00	0,00	0,00	0,00
E.6.03.01.04.003 (*)										
6	300	1	1010.02	Mutuo per illuminazione S.Marco - Pos. 4209847.00	0,00	0,00	0,00	0,00	0,00	0,00
E.6.03.01.04.003 (*)										
6	300	1	1010.03	Mutuo per illuminazione S.Marco - Pos. 4209847.00	0,00	0,00	0,00	0,00	0,00	0,00
E.6.03.01.04.003 (*)										
6	300	1	1010.04	Mutuo per illuminazione S.Marco - Pos. 4209847.00	0,00	0,00	0,00	0,00	0,00	0,00
E.6.03.01.04.003 (*)										
6	300	1	1010.05	Mutuo per illuminazione S.Marco - Pos. 4209847.00	0,00	0,00	0,00	0,00	0,00	0,00
E.6.03.01.04.003 (*)										
6	300	1	1011.00	Mutuo pos. 4260687.00 sistemazioni stradali	0,00	0,00	0,00	0,00	0,00	0,00
E.6.03.01.04.003 (*)										

(*) di cui Reimputazioni

PIANO ESECUTIVO DI GESTIONE

ENTRATE 2021

TIT.	TIPOLOGIA	CATEG.	CAPITOL.	DESCRIZIONE	Residui al 31/12/2020	Previsioni Definitive2020	PREVISIONI DEL BILANCIO PLURIENNALE			CASSA
							Previsione 2021	Previsione 2022	Previsione 2023	
RESPONSABILE DIRIGENTE AREA TECNICA										
6	300	1		Finanziamenti a medio lungo termine	594.610,85	0,00	0,00	0,00	0,00	594.610,85
6	300	1	1012.00	Mutuo P.I. Difesa Grande-Pos. 4209848.00	0,00	0,00	0,00	0,00	0,00	0,00
E.6.03.01.04.003							*)			
6	300	1	1013.00	mutuo Pos. 4201191.00 per sistemazione stradali	0,00	0,00	0,00	0,00	0,00	0,00
E.6.03.01.04.003							*)			
6	300	1	1014.00	Mutuo per sistemazione stradale	0,00	0,00	0,00	0,00	0,00	0,00
E.6.03.01.04.003							*)			
6	300	1	1015.00	Mutuo per strada Ficucella-sistemazione	0,00	0,00	0,00	0,00	0,00	0,00
E.6.03.01.04.003							*)			
6	300	1	1016.00	Mutuo per impianto sportivo cardito-POS.4174006/00	0,00	0,00	0,00	0,00	0,00	0,00
E.6.03.01.04.003							*)			
6	300	1	1017.00	Mutuo per palazzo di giustizia-pos.42336754/00	0,00	0,00	0,00	0,00	0,00	0,00
E.6.03.01.04.003							*)			
6	300	1	1018.00	Mutuo per via XXV Aprile -pos. 4242912.00	0,00	0,00	0,00	0,00	0,00	0,00
E.6.03.01.04.003							*)			
6	300	1	1019.00	Mutuo per adeguamento edifici pallottini	0,00	0,00	0,00	0,00	0,00	0,00
E.6.03.01.04.003							*)			
6	300	1	1020.00	Mutuo per palazzetto delo sport - completamento POS.N.4335789-	0,00	0,00	0,00	0,00	0,00	0,00
E.6.03.01.04.003							*)			
6	300	1	1021.00	STADIO LOCALITA' CANNELLE MUTUO POS.4354413.00	0,00	0,00	0,00	0,00	0,00	0,00
E.6.03.01.04.003							*)			
6	300	1	1022.00	Mutuo P.I. Casavetere-Pos.4262231.00	0,00	0,00	0,00	0,00	0,00	0,00
E.6.03.01.04.003							*)			
6	300	1	1023.00	Mutuo P.I. pos. 4262229.00	0,00	0,00	0,00	0,00	0,00	0,00
E.6.03.01.04.003							*)			
6	300	1	1024.00	MUTUO PER STRADE COM.LI POS. N. 4336335	0,00	0,00	0,00	0,00	0,00	0,00
E.6.03.01.04.003							*)			
6	300	1	1025.00	Mutuo per illuminazione pubblica Centovie	0,00	0,00	0,00	0,00	0,00	0,00
E.6.03.01.04.003							*)			
6	300	1	1026.00	Mutuo per P.I casa circondariale	0,00	0,00	0,00	0,00	0,00	0,00
E.6.03.01.04.003							*)			
6	300	1	1027.00	Mutuo per debiti fuori bilancio	0,00	0,00	0,00	0,00	0,00	0,00
E.6.03.01.04.003							*)			

(*) di cui Reimputazioni

PIANO ESECUTIVO DI GESTIONE

ENTRATE 2021

TIT.	TIPOLOGIA	CATEG.	CAPITOL.	DESCRIZIONE	Residui al 31/12/2020	Previsioni Definitive2020	PREVISIONI DEL BILANCIO PLURIENNALE			CASSA
							Previsione 2021	Previsione 2022	Previsione 2023	
RESPONSABILE DIRIGENTE AREA TECNICA										
6	300	1		Finanziamenti a medio lungo termine	594.610,85	0,00	0,00	0,00	0,00	594.610,85
6	300	1	1028.00	Mutuo per acquisto autovetture Pos. 4302873	0,00	0,00	0,00	0,00	0,00	0,00
E.6.03.01.04.003							*)			
6	300	1	1029.00	Mutuo per acquisto automezzi per ufficio tecnico	0,00	0,00	0,00	0,00	0,00	0,00
E.6.03.01.04.003							*)			
6	300	1	1030.00	Mutuo per sistemazione strada Pos.4250077	0,00	0,00	0,00	0,00	0,00	0,00
E.6.03.01.04.003							*)			
6	300	1	1031.00	Mutuo per acquedotto - costruzione L.R. 51/78 Pos. 4303437	0,00	0,00	0,00	0,00	0,00	0,00
E.6.03.01.04.003							*)			
6	300	1	1032.00	Mutuo per adeguamento rete viaria L.R.51/78 Poss.4315809 e 431	4.902,66	0,00	0,00	0,00	0,00	4.902,66
E.6.03.01.04.003							*)			
6	300	1	1033.00	Mutuo per centro sociale cardito -completamento	0,00	0,00	0,00	0,00	0,00	0,00
E.6.03.01.04.003							*)			
6	300	1	1034.00	Mutuo per variante pos.43102600	0,00	0,00	0,00	0,00	0,00	0,00
E.6.03.01.04.003							*)			
6	300	1	1035.00	Mutuo per Piazza Plebiscito - sistemazione	0,00	0,00	0,00	0,00	0,00	0,00
E.6.03.01.04.003							*)			
6	300	1	1036.00	Mutuo per strada di collegamento Viggiano - costruzione	0,00	0,00	0,00	0,00	0,00	0,00
E.6.03.01.04.003							*)			
6	300	1	1037.00	Mutuo per adeguamento norme di sicurezza edifici PUBBLICI L.626-2^ LOT	0,00	0,00	0,00	0,00	0,00	0,00
E.6.03.01.04.003							*)			
6	300	1	1038.00	mutuo per acquisto autobus	0,00	0,00	0,00	0,00	0,00	0,00
E.6.03.01.04.003							*)			
6	300	1	1039.00	Mutuo per informatizzazione uffici comunali	0,00	0,00	0,00	0,00	0,00	0,00
E.6.03.01.04.003							*)			
6	300	1	1040.00	Mutuo per completamento infrastrutture rione Valle Banco Napoli	0,00	0,00	0,00	0,00	0,00	0,00
E.6.03.01.04.003							*)			
6	300	1	1041.00	MUTUO PER ACQUISTO AUTOBUS	0,00	0,00	0,00	0,00	0,00	0,00
E.6.03.01.04.003							*)			
6	300	1	1042.00	MUTUO PER COMPLETAMENTO STRADA-ORNETA/FIUMARELLE	0,00	0,00	0,00	0,00	0,00	0,00
E.6.03.01.04.003							*)			
6	300	1	1043.00	Strada Accoli (U 3132) POS.4360883/00	0,00	0,00	0,00	0,00	0,00	0,00
E.6.03.01.04.003							*)			

(*) di cui Reimputazioni

PIANO ESECUTIVO DI GESTIONE

ENTRATE 2021

TIT.	TIPOLOGIA	CATEG.	CAPITOL.	DESCRIZIONE	Residui al 31/12/2020	Previsioni Definitive2020	PREVISIONI DEL BILANCIO PLURIENNALE			CASSA
							Previsione 2021	Previsione 2022	Previsione 2023	
RESPONSABILE DIRIGENTE AREA TECNICA										
6	300	1		Finanziamenti a medio lungo termine	594.610,85	0,00	0,00	0,00	0,00	594.610,85
6	300	1	1044.00	Strada Piano Taverna (U 3133)POS.4369134/00	0,00	0,00	0,00	0,00	0,00	0,00
E.6.03.01.04.003							*)			
6	300	1	1045.00	CENTRO SOCIALE CARDITO (DEV. MUTUI POS. 428492100E 3174217000)	0,00	0,00	0,00	0,00	0,00	0,00
E.6.03.01.04.003							*)			
6	300	1	1046.00	mutuo per spogliatoi campo sportivo Cardito (pos. n° 415060.01)	0,00	0,00	0,00	0,00	0,00	0,00
E.6.03.01.04.003							*)			
6	300	1	1049.00	mutuo per riconversione mercato coperto	0,00	0,00	0,00	0,00	0,00	0,00
E.6.03.01.04.003							*)			
6	300	1	1050.00	mutuo per pubblica illuminazione	0,00	0,00	0,00	0,00	0,00	0,00
E.6.03.01.04.003							*)			
6	300	1	1051.00	MUTUO PER ACQUEDOTTO- STERDA-CIPPONE-FICUCELLE- OTTAGGIO.POS.43406	0,00	0,00	0,00	0,00	0,00	0,00
E.6.03.01.04.003							*)			
6	300	1	1052.00	costruzione piscina comunale	0,00	0,00	0,00	0,00	0,00	0,00
E.6.03.01.04.003							*)			
6	300	1	1053.00	strada collegamento variante/cannelle	0,00	0,00	0,00	0,00	0,00	0,00
E.6.03.01.04.003							*)			
6	300	1	1054.00	asilo nido	0,00	0,00	0,00	0,00	0,00	0,00
E.6.03.01.04.003							*)			
6	300	1	1055.00	adeguamento edifici pubblici alle norme di sicurezza legge 626	0,00	0,00	0,00	0,00	0,00	0,00
E.6.03.01.04.003							*)			
6	300	1	1056.00	Rimborso mutui scaduti	0,00	0,00	0,00	0,00	0,00	0,00
E.6.03.01.04.003							*)			
6	300	1	1057.00	MUTUO PER MANUTENZ.RETE IDRICA ORNETA-POS.4340685	0,00	0,00	0,00	0,00	0,00	0,00
E.6.03.01.04.003							*)			
6	300	1	1058.00	RETEIDRICA CESINE/S.MARIA A TUORO POS.4340672/00 E 4340672/01	0,00	0,00	0,00	0,00	0,00	0,00
E.6.03.01.04.003							*)			
6	300	1	1059.00	MUTUO PER COMPLETAMENTO EX CINEMA COM.LE-POS.	0,00	0,00	0,00	0,00	0,00	0,00
E.6.03.01.04.003							*)			
6	300	1	1060.00	MUTUO PER COMPLETAMENTO STRADA ACQUASALZA-S.LIBERATORE- POS.4340670	0,00	0,00	0,00	0,00	0,00	0,00
E.6.03.01.04.003							*)			
6	300	1	1061.00	MUTUO PER RISTRUTTURAZION BORGO S.DOMENICO POS.4342021rif.capitolo 2037 U.	0,00	0,00	0,00	0,00	0,00	0,00
E.6.03.01.04.003							*)			

(*) di cui Reimputazioni

PIANO ESECUTIVO DI GESTIONE

ENTRATE 2021

TIT.	TIPOLOGIA	CATEG.	CAPITOL.	DESCRIZIONE	Residui al 31/12/2020	Previsioni Definitive2020	PREVISIONI DEL BILANCIO PLURIENNALE			CASSA
							Previsione 2021	Previsione 2022	Previsione 2023	
RESPONSABILE DIRIGENTE AREA TECNICA										
6	300	1		Finanziamenti a medio lungo termine	594.610,85	0,00	0,00	0,00	0,00	594.610,85
6	300	1	1062.00	MUTUO PER COSTRUZIONE RETE IDRICA-DIFESA GRANDE POS.4340671	0,00	0,00	0,00	0,00	0,00	0,00
6	300	1	1063.00	MUTUO PER MANUTENZIONE ACQUEDOTTI RURALI-POS.4340693	0,00	0,00	0,00	0,00	0,00	0,00
6	300	1	1064.00	MUTUO PER COSTRUZIONE RETE IDRICA C/DA TESORO POS.4340694	0,00	0,00	0,00	0,00	0,00	0,00
6	300	1	1065.00	CENTRO SERVIZI LOC.S.BARBARA pos.4355130.00	0,00	0,00	0,00	0,00	0,00	0,00
6	300	1	1066.00	ADEGUAMENTO SCUOLA MEDIA COVOTTA - MUTUO POS.4377777.00 - RIF. USCITA CAP2543/4	0,00	0,00	0,00	0,00	0,00	0,00
6	300	1	1067.00	MUTUO PER STRADA COLLEGAMENTO CARDITO-C.V.E. E RISANAMENTO ARGINI MADDrif. capitolo 3116 U.	0,00	0,00	0,00	0,00	0,00	0,00
6	300	1	1068.00	MUTUO PER SRADA DIFESA GRANDE-CAMPOREALE	0,00	0,00	0,00	0,00	0,00	0,00
6	300	1	1069.00	MUTUO PER RISTRUTTURAZIONE MERCATO COPERTO	0,00	0,00	0,00	0,00	0,00	0,00
6	300	1	1070.00	MUTUO PER PISCINA COMUNALE	0,00	0,00	0,00	0,00	0,00	0,00
6	300	1	1071.00	MUTUO PER AMPLIAMENTO LICEO CLASSICO E SCIENTIFICO (RIF.USCITA 2562)	0,00	0,00	0,00	0,00	0,00	0,00
6	300	1	1072.00	mutuo per Palazzo degli Uffici	0,00	0,00	0,00	0,00	0,00	0,00
6	300	1	1072.01	mutuo per Palazzo degli Uffici	0,00	0,00	0,00	0,00	0,00	0,00
6	300	1	1072.02	mutuo per Palazzo degli Uffici	0,00	0,00	0,00	0,00	0,00	0,00
6	300	1	1073.00	PROGRAMMA RIQUALIFICAZIONE MARTIRI-CARDITO	0,00	0,00	0,00	0,00	0,00	0,00
6	300	1	1074.00	MUTUO PER RIQUALIFICAZIONE CENTRO STORICO	0,00	0,00	0,00	0,00	0,00	0,00
6	300	1	1075.00	MUTUO PER MANUTENZIONE STRAORDINARIA ALLOGGI PROPRIETA^ COM.LE	0,00	0,00	0,00	0,00	0,00	0,00

(*) di cui Reimputazioni

PIANO ESECUTIVO DI GESTIONE

ENTRATE 2021

TIT.	TIPOLOGIA	CATEG.	CAPITOL.	DESCRIZIONE	Residui al 31/12/2020	Previsioni Definitive2020	PREVISIONI DEL BILANCIO PLURIENNALE			CASSA
							Previsione 2021	Previsione 2022	Previsione 2023	
RESPONSABILE DIRIGENTE AREA TECNICA										
6	300	1		Finanziamenti a medio lungo termine	594.610,85	0,00	0,00	0,00	0,00	594.610,85
6	300	1	1076.00	MUTUO PER PARTECIPAZIONE CONSORZI OPIP	0,00	0,00	0,00	0,00	0,00	0,00
E.6.03.01.04.003 (*)										
6	300	1	1077.00	MUTUO PER PARTECIPAZIONE SOCIETA' MISTA L.S.U.	0,00	0,00	0,00	0,00	0,00	0,00
E.6.03.01.04.003 (*)										
6	300	1	1078.00	OPERE DI URBANIZZAZIONE L.51/78	0,00	0,00	0,00	0,00	0,00	0,00
E.6.03.01.04.003 (*)										
6	300	1	1079.00	SISTEMAZIONE STADIO RENZULLI	0,00	0,00	0,00	0,00	0,00	0,00
E.6.03.01.04.003 (*)										
6	300	1	1080.00	MUTUO PER AMPLIAMENTO E SISTEM. P.ZZALE CIMITERO	0,00	0,00	0,00	0,00	0,00	0,00
E.6.03.01.04.003 (*)										
6	300	1	1081.00	Mutuo P.I. pos. 4328460.00	0,00	0,00	0,00	0,00	0,00	0,00
E.6.03.01.04.003 (*)										
6	300	1	1082.00	MUTUO PER COSTRUZIONE ACQUEDOTTI	0,00	0,00	0,00	0,00	0,00	0,00
E.6.03.01.04.003 (*)										
6	300	1	1083.00	MUTUO PER PAVIMENTAZIONE CENTRO STORICO	0,00	0,00	0,00	0,00	0,00	0,00
E.6.03.01.04.003 (*)										
6	300	1	1084.00	MUTUO PER COSTRUZIONE MARCIAPIEDI	0,00	0,00	0,00	0,00	0,00	0,00
E.6.03.01.04.003 (*)										
6	300	1	1085.00	MUTUO PER SCUOLA MEDIA MARTIRI	0,00	0,00	0,00	0,00	0,00	0,00
E.6.03.01.04.003 (*)										
6	300	1	1086.00	MUTUO PER SISTEMAZIONE CAMPO DA TENNIS (RIF. USCITA 2886)	0,00	0,00	0,00	0,00	0,00	0,00
E.6.03.01.04.003 (*)										
6	300	1	1087.00	Mutuo P.I. CarielloQUOTA RESIDUA DEL MUTUO POS. N.4086712 NON UTILIZZATA ED ACCREDITATA	0,00	0,00	0,00	0,00	0,00	0,00
E.6.03.01.04.003 (*)										
6	300	1	1088.00	QUOTA DI MUTUO PER RELIZZAZIONE IMP.P.I.-CARIELLOQUOTA DI MUTUO POS. N.3174217 NON PIU' UTILIZZATA ED ACCREDITATA	0,00	0,00	0,00	0,00	0,00	0,00
E.6.03.01.04.003 (*)										
6	300	1	1089.00	devoluzione mutuo pos. n" 317421700 per sistemazione spogliatoi SC. M.	0,00	0,00	0,00	0,00	0,00	0,00
E.6.03.01.04.003 (*)										
6	300	1	1090.00	Mutuo acquedotto Sterda-Cippone-castelfranco-4356816	0,00	0,00	0,00	0,00	0,00	0,00
E.6.03.01.04.003 (*)										
6	300	1	1091.00	Mutuo per riqualificazionequartieri periferici	0,00	0,00	0,00	0,00	0,00	0,00
E.6.03.01.04.003 (*)										

(*) di cui Reimputazioni

PIANO ESECUTIVO DI GESTIONE

ENTRATE 2021

TIT.	TIPOLOGIA	CATEG.	CAPITOL.	DESCRIZIONE	Residui al 31/12/2020	Previsioni Definitive2020	PREVISIONI DEL BILANCIO PLURIENNALE			CASSA
							Previsione 2021	Previsione 2022	Previsione 2023	
RESPONSABILE DIRIGENTE AREA TECNICA										
6	300	1		Finanziamenti a medio lungo termine	594.610,85	0,00	0,00	0,00	0,00	594.610,85
6	300	1	1091.01	Riqualificazione quartieri periferici - captazione acque zone San Pietro - Martiri	0,00	0,00	0,00	0,00	0,00	0,00
E.6.03.01.04.003 (*)										
6	300	1	1091.02	Riqualificazione quartieri periferici - Riqualificazione urbana RioneS.Pietro	0,00	0,00	0,00	0,00	0,00	0,00
E.6.03.01.04.003 (*)										
6	300	1	1091.03	Riqualificazione quartieri periferici - Riqualificazione Rodegher - Cardito	0,00	0,00	0,00	0,00	0,00	0,00
E.6.03.01.04.003 (*)										
6	300	1	1091.04	Riqualificazione quartieri periferici - riqualificazione Martiri	0,00	0,00	0,00	0,00	0,00	0,00
E.6.03.01.04.003 (*)										
6	300	1	1091.05	Riqualificazione quartieri periferici - Completamento Centro Sociale	0,00	0,00	0,00	0,00	0,00	0,00
E.6.03.01.04.003 (*)										
6	300	1	1092.00	MUTUO PER LAVORI RIQUALIFICAZIONE RIONE MARTIRI DEVOLUZIONE MUTUO	0,00	0,00	0,00	0,00	0,00	0,00
E.6.03.01.04.003 (*)										
6	300	1	1093.00	MUTUO PER RIQUALIFICAZIONE ZONA MARTIRI-INTEGRAZIONE	0,00	0,00	0,00	0,00	0,00	0,00
E.6.03.01.04.003 (*)										
6	300	1	1094.00	MUTUO PER RIQUALIFICAZIONE RIONE CARDITO-DEV.MUTUI	0,00	0,00	0,00	0,00	0,00	0,00
E.6.03.01.04.003 (*)										
6	300	1	1095.00	MUTUO PER RIQUALIFICAZIONE RIONE CARDITO-INTEGR.MUTUO	0,00	0,00	0,00	0,00	0,00	0,00
E.6.03.01.04.003 (*)										
6	300	1	1096.00	MUTUO PER SISTEMAZIONE INFRASTRUTTURE CIMITERO	0,00	0,00	0,00	0,00	0,00	0,00
E.6.03.01.04.003 (*)										
6	300	1	1097.00	MUTUO PER COSTRUZIONE MUSEO NORMANNO	0,00	0,00	0,00	0,00	0,00	0,00
E.6.03.01.04.003 (*)										
6	300	1	1098.00	MUTUO PER OPERE VARIE (L.51/78)	0,00	0,00	0,00	0,00	0,00	0,00
E.6.03.01.04.003 (*)										
6	300	1	1099.00	MUTUO PER OPERE VARIE (L. 51/78)	0,00	0,00	0,00	0,00	0,00	0,00
E.6.03.01.04.003 (*)										
6	300	1	1100.00	MUTUO STRADA COLLEGAMENTO STADIO COMUNALE	0,00	0,00	0,00	0,00	0,00	0,00
E.6.03.01.04.003 (*)										
6	300	1	1101.00	MUTUO PER IMPIANTI PUBBLICA ILLUMINAZIONE	0,00	0,00	0,00	0,00	0,00	0,00
E.6.03.01.04.003 (*)										
6	300	1	1102.00	MUTUI PER SISTEM.STRADE RURALI-L.R. 51/78	0,00	0,00	0,00	0,00	0,00	0,00
E.6.03.01.04.003 (*)										

(*) di cui Reimputazioni

PIANO ESECUTIVO DI GESTIONE

ENTRATE 2021

TIT.	TIPOLOGIA	CATEG.	CAPITOL.	DESCRIZIONE	Residui al 31/12/2020	Previsioni Definitive2020	PREVISIONI DEL BILANCIO PLURIENNALE			CASSA
							Previsione 2021	Previsione 2022	Previsione 2023	
RESPONSABILE DIRIGENTE AREA TECNICA										
6	300	1		Finanziamenti a medio lungo termine	594.610,85	0,00	0,00	0,00	0,00	594.610,85
6	300	1	1102.01	MUTUI PER SISTEM.STRADE RURALI-L.R.51/78:Strada Brecceto	0,00	0,00	0,00	0,00	0,00	0,00
E.6.03.01.04.003 (*)										
6	300	1	1102.02	MUTUI PER SISTEM.STRADE RURALI-L.R.51/78:Strada Carpiniello	0,00	0,00	0,00	0,00	0,00	0,00
E.6.03.01.04.003 (*)										
6	300	1	1102.03	MUTUI PER SISTEM.STRADE RURALI-L.R. 51/78:Strada Scarnecchia	0,00	0,00	0,00	0,00	0,00	0,00
E.6.03.01.04.003 (*)										
6	300	1	1102.04	MUTUI PER SISTEM.STRADE RURALI-L.R. 51/78:Strada Acquasalza	0,00	0,00	0,00	0,00	0,00	0,00
E.6.03.01.04.003 (*)										
6	300	1	1102.05	MUTUI PER SISTEM.STRADE RURALI-L.R. 51/78:Strada Viggiano	0,00	0,00	0,00	0,00	0,00	0,00
E.6.03.01.04.003 (*)										
6	300	1	1102.06	MUTUI PER SISTEM.STRADE RURALI-L.R. 51/78:Strada Cervaro	0,00	0,00	0,00	0,00	0,00	0,00
E.6.03.01.04.003 (*)										
6	300	1	1102.07	MUTUI PER SISTEM.STRADE RURALI-L.R. 51/78:Strada Pianerottolo	0,00	0,00	0,00	0,00	0,00	0,00
E.6.03.01.04.003 (*)										
6	300	1	1102.08	MUTUI PER SISTEM.STRADE RURALI-L.R. 51/78:Serro-Torre	0,00	0,00	0,00	0,00	0,00	0,00
E.6.03.01.04.003 (*)										
6	300	1	1102.09	MUTUI PER SISTEM.STRADE RURALI-L.R. 51/78:Strada Stratola	0,00	0,00	0,00	0,00	0,00	0,00
E.6.03.01.04.003 (*)										
6	300	1	1103.00	Ampliamento rete gas metano	0,00	0,00	0,00	0,00	0,00	0,00
E.6.03.01.04.003 (*)										
6	300	1	1104.00	MUTUO PER COSTRUZIONE ANELLO VIARIO VALLELUOGO - POS. 4367674.00	0,00	0,00	0,00	0,00	0,00	0,00
E.6.03.01.04.003 (*)										
6	300	1	1105.00	Mutuo per manutenzione e realizzazione rete fognaria	0,00	0,00	0,00	0,00	0,00	0,00
E.6.03.01.04.003 (*)										
6	300	1	1106.00	Mutuo per riqualificazione zona tranesi	0,00	0,00	0,00	0,00	0,00	0,00
E.6.03.01.04.003 (*)										
6	300	1	1107.00	Mutuo per riqualificazione atrio Palazzo di Citta'	0,00	0,00	0,00	0,00	0,00	0,00
E.6.03.01.04.003 (*)										
6	300	1	1108.00	Rifacimento marciapiedi centro urbano POS.4365682/00	0,00	0,00	0,00	0,00	0,00	0,00
E.6.03.01.04.003 (*)										
6	300	1	1109.00	Mutuo per sistemazione area cimiteriale	0,00	0,00	0,00	0,00	0,00	0,00
E.6.03.01.04.003 (*)										

(*) di cui Reimputazioni

PIANO ESECUTIVO DI GESTIONE

ENTRATE 2021

TIT.	TIPOLOGIA	CATEG.	CAPITOL.	DESCRIZIONE	Residui al 31/12/2020	Previsioni Definitive2020	PREVISIONI DEL BILANCIO PLURIENNALE			CASSA
							Previsione 2021	Previsione 2022	Previsione 2023	
RESPONSABILE DIRIGENTE AREA TECNICA										
6	300	1		Finanziamenti a medio lungo termine	594.610,85	0,00	0,00	0,00	0,00	594.610,85
6	300	1	1110.00	MUTUO DECENNALE SENZA INTERESSI PER URBANIZZAZIONE ARREE PEEP (L.R. N"	0,00	0,00	0,00	0,00	0,00	0,00
				TOTALI TIPOLOGIA 300	594.610,85	0,00	0,00	0,00	0,00	594.610,85
				TOTALI TITOLO 6	594.610,85	0,00	0,00	0,00	0,00	594.610,85
7 Anticipazioni da istituto tesoriere/cassiere										
7	100			Anticipazioni da istituto tesoriere/cassiere	0,00	0,00	0,00	0,00	0,00	0,00
7	100	1	946.00	Anticipazione di tesoreria	0,00	0,00	0,00	0,00	0,00	0,00
				TOTALI TIPOLOGIA 100	0,00	0,00	0,00	0,00	0,00	0,00
				TOTALI TITOLO 7	0,00	0,00	0,00	0,00	0,00	0,00
				TOTALI DIRIGENTE AREA TECNICA	18.286.725,93	20.669.352,14	9.902.123,62 400.000,00	29.299.682,64	65.991.558,95	28.123.849,55

(*) di cui Reimputazioni

PIANO ESECUTIVO DI GESTIONE
ENTRATE 2021

TIT.	TIPOL.	CATEG.	CAPITOL.	DESCRIZIONE	Residui al 31/12/2020	Previsioni Definitive2020	PREVISIONI DEL BILANCIO PLURIENNALE			CASSA
							Previsione 2021	Previsione 2022	Previsione 2023	



Comune di Ariano Irpino

Piazza Plebiscito

83031 (AV)

C.F. 81000350645 P. IVA 00281220640

**PIANO ESECUTIVO DI GESTIONE
PER RESPONSABILE BILANCIO**

PARTE PRIMA - ENTRATE

ESERCIZIO: 2021

PIANO ESECUTIVO DI GESTIONE

ENTRATE 2021

TIT.	TIPOLOG.	CATEG.	CAPITOL.	DESCRIZIONE	Residui al 31/12/2020	Previsioni Definitive2020	PREVISIONI DEL BILANCIO PLURIENNALE			CASSA
							Previsione 2021	Previsione 2022	Previsione 2023	
RESPONSABILE DIRIGENTE AREA FINANZIARIA										
1 Entrate correnti di natura tributaria e contributiva										
1 101 Imposte, tasse e proventi assimilati										
1	101	6		Imposta municipale propria	152.389,13	2.920.000,00	3.000.000,00	3.081.380,42	3.081.380,42	3.152.389,13
1	101	6	4.01	Imposta Municipale Propria ad aliquota base (IMU)	0,00	0,00	0,00	0,00	0,00	0,00
1	101	6	4.02	Imposta Municipale Propria (IMU) sforzo fiscale	0,00	0,00	0,00	0,00	0,00	0,00
1	101	6	4.03	Imposta Municipale Propria (IMU)	152.389,13	2.920.000,00	3.000.000,00	3.081.380,42	3.081.380,42	3.152.389,13
1	101	6	4.04	Imposta Municipale Unica (IMU) - quota alimentazione Fondo di solidarietà Comunale	0,00	0,00	0,00	0,00	0,00	0,00
1	101	8		Imposta comunale sugli immobili (ICI)	876.445,87	550.000,00	480.000,00	480.000,00	400.000,00	1.356.445,87
1	101	8	3.00	Evasione Imposta Comunale sugli Immobili (ICI) e Imposta Municipale (IMU)	876.445,87	550.000,00	480.000,00	480.000,00	400.000,00	1.356.445,87
1	101	16		Addizionale comunale IRPEF	138.908,98	1.280.000,00	1.250.000,00	1.360.000,00	1.360.000,00	1.388.908,98
1	101	16	10.00	Addizionale Comunale all'I.R.P.E.F	138.908,98	1.280.000,00	1.250.000,00	1.360.000,00	1.360.000,00	1.388.908,98
1	101	51		Tassa smaltimento rifiuti solidi urbani	8.477.036,14	3.482.301,48	4.166.726,16	4.114.726,16	4.106.726,16	12.633.762,30
1	101	51	32.01	Tassa Rifiuti (TARI)	6.284.423,35	3.482.301,48	3.856.726,16	3.856.726,16	3.856.726,16	10.141.149,51
1	101	51	33.00	Accertamento evasione TARSU	2.192.612,79	0,00	310.000,00	258.000,00	250.000,00	2.492.612,79
1	101	53		Imposta comunale sulla pubblicità e diritto sulle pubbliche affissioni	0,00	10.000,00	7.000,00	8.000,00	8.000,00	7.000,00
1	101	53	58.00	Diritti sulle Pubbliche Affissioni	0,00	10.000,00	7.000,00	8.000,00	8.000,00	7.000,00
1	101	76		Tassa sui servizi comunali (TASI)	52,64	0,00	0,00	0,00	0,00	52,64
1	101	76	58.01	Tassa sui servizi indivisibili (TASI)	52,64	0,00	0,00	0,00	0,00	52,64

(*) di cui Reimputazioni

PIANO ESECUTIVO DI GESTIONE

ENTRATE 2021

TIT.	TIPOLOGIA	CATEG.	CAPITOL.	DESCRIZIONE	Residui al 31/12/2020	Previsioni Definitive2020	PREVISIONI DEL BILANCIO PLURIENNALE			CASSA
							Previsione 2021	Previsione 2022	Previsione 2023	
RESPONSABILE DIRIGENTE AREA FINANZIARIA										
1	101	99		Altre imposte, tasse e proventi n.a.c.	0,00	0,00	0,00	0,00	0,00	0,00
1	101	99	9.01	Imposta di Scopo (ISCOP) per la realizzazione opere pubbliche	0,00	0,00	0,00	0,00	0,00	0,00
							*)			
1	101	99	38.00	Tasse di ammissione a concorsi comunali	0,00	0,00	0,00	0,00	0,00	0,00
							*)			
TOTALI TIPOLOGIA 101					9.644.832,76	8.242.301,48	8.903.726,16	9.044.106,58	8.956.106,58	18.538.558,92
1	104	Compartecipazioni di tributi								
1	104	99		Altre compartecipazioni a comuni n.a.c.	0,00	0,00	0,00	0,00	0,00	0,00
1	104	99	8.00	Addizionale comunale sul consumo energia elettrica	0,00	0,00	0,00	0,00	0,00	0,00
							*)			
TOTALI TIPOLOGIA 104					0,00	0,00	0,00	0,00	0,00	0,00
1	301	Fondi perequativi da Amministrazioni Centrali								
1	301	1		Fondi perequativi dallo Stato	0,00	4.346.653,73	4.576.617,01	4.576.617,01	4.576.617,01	4.576.617,01
1	301	1	59.00	Fondo di Solidarietà Comunale	0,00	4.346.653,73	4.576.617,01	4.576.617,01	4.576.617,01	4.576.617,01
							*)			
TOTALI TIPOLOGIA 301					0,00	4.346.653,73	4.576.617,01	4.576.617,01	4.576.617,01	4.576.617,01
TOTALI TITOLO 1					9.644.832,76	12.588.955,21	13.480.343,17	13.620.723,59	13.532.723,59	23.115.175,93
2	Trasferimenti correnti									
2	101	Trasferimenti correnti da Amministrazioni pubbliche								

(*) di cui Reimputazioni

PIANO ESECUTIVO DI GESTIONE

ENTRATE 2021

TIT.	TIPOLOGIA	CATEG.	CAPITOL.	DESCRIZIONE	Residui al 31/12/2020	Previsioni Definitive2020	PREVISIONI DEL BILANCIO PLURIENNALE			CASSA
							Previsione 2021	Previsione 2022	Previsione 2023	
RESPONSABILE DIRIGENTE AREA FINANZIARIA										
2	101	1		Trasferimenti correnti da Amministrazioni Centrali	540.639,76	1.321.515,95	721.386,70	400.414,88	374.996,65	1.252.054,64
2	101	1	100.00	Contributo statale minor gettito abolizione IMU 2013 su abitazione principale	306,57	19.843,00	19.508,25	19.536,43	19.536,43	19.843,00
	E.2.01.01.01.001						*)			
2	101	1	100.09	Contributo statale su rate ammortamento	50.626,65	36.423,85	36.423,85	36.423,85	36.423,85	87.050,50
	E.2.01.01.01.001						*)			
2	101	1	100.14	Contributo statale compensativo IMU su immobili di proprietà comunale	0,00	1.000,00	1.000,00	1.000,00	1.000,00	1.000,00
	E.2.01.01.01.001						*)			
2	101	1	100.15	Contributo statale compensativo reintegro riduzione FSR 2012	0,00	0,00	0,00	0,00	0,00	0,00
	E.2.01.01.01.001						*)			
2	101	1	100.16	Contributo compensativo perdita gettito passaggio IMU/TASI	0,00	282.000,00	285.387,21	285.387,21	259.968,98	285.387,21
	E.2.01.01.01.001						*)			
2	101	1	100.17	Trasferimento compensativo minor gettito IMU immobili merce ed imu iscritti AIRE	0,00	7.088,00	7.088,90	7.088,90	7.088,90	7.088,90
	E.2.01.01.01.001						*)			
2	101	1	100.19	Contributo compensativo del minore gettito IMU "imbullonati"	0,00	13.000,00	12.978,49	12.978,49	12.978,49	12.978,49
	E.2.01.01.01.001						*)			
2	101	1	102.00	Contributo statale per gli uffici giudiziari	470.744,37	29.207,00	27.000,00	20.000,00	20.000,00	497.744,37
	E.2.01.01.01.001						*)			
2	101	1	106.12	Contributo MIUR Tari scuole	18.962,17	17.954,10	18.000,00	18.000,00	18.000,00	36.962,17
	E.2.01.01.01.001						*)			
2	101	1	108.04	Trasferimento per l'esercizio delle funzioni fondamentali	0,00	895.000,00	304.000,00	0,00	0,00	304.000,00
	E.2.01.01.01.003						*)			
2	101	1	108.05	Contributo compensativo per minor gettito tosap	0,00	20.000,00	10.000,00	0,00	0,00	0,00
	E.2.01.01.01.003						*)			
2	101	2		Trasferimenti correnti da Amministrazioni Locali	107.965,64	120.000,00	120.000,00	120.000,00	120.000,00	227.965,64
2	101	2	194.00	Contributo regionale su mutui in ammortamento	107.965,64	120.000,00	120.000,00	120.000,00	120.000,00	227.965,64
	E.2.01.01.02.001						*)			
				TOTALI TIPOLOGIA 101	648.605,40	1.441.515,95	841.386,70	520.414,88	494.996,65	1.480.020,28
				TOTALI TITOLO 2	648.605,40	1.441.515,95	841.386,70	520.414,88	494.996,65	1.480.020,28
3	Entrate extratributarie									
3	100	Vendita di beni e servizi e proventi derivanti dalla gestione dei beni								

(*) di cui Reimputazioni

PIANO ESECUTIVO DI GESTIONE

ENTRATE 2021

TIT.	TIPOLOGIA	CATEG.	CAPITOL.	DESCRIZIONE	Residui al 31/12/2020	Previsioni Definitive2020	PREVISIONI DEL BILANCIO PLURIENNALE			CASSA
							Previsione 2021	Previsione 2022	Previsione 2023	
RESPONSABILE DIRIGENTE AREA FINANZIARIA										
3	100	2		Entrate dalla vendita e dall'erogazione di servizi	15.010,17	40.000,00	50.000,00	50.000,00	50.000,00	65.010,17
3	100	2	404.00	Introiti e rimborsi vari	4.170,79	30.000,00	45.000,00	45.000,00	45.000,00	49.170,79
							*)			
3	100	2	608.01	Quota ristoro ambientale	10.839,38	10.000,00	5.000,00	5.000,00	5.000,00	15.839,38
							*)			
3	100	3		Proventi derivanti dalla gestione dei beni	7.725,16	175.000,00	140.000,00	160.000,00	170.000,00	147.725,16
3	100	3	6.01	Canone patrimoniale di concessione, autorizzazione o esposizione pubblicitaria	38,00	75.000,00	60.000,00	70.000,00	70.000,00	60.038,00
							*)			
3	100	3	30.01	Canone di concessione per l'occupazione delle aree e degli spazi appartenenti al demanio o al patrimonio indisponibile	7.687,16	100.000,00	80.000,00	90.000,00	100.000,00	87.687,16
							*)			
				TOTALI TIPOLOGIA 100	22.735,33	215.000,00	190.000,00	210.000,00	220.000,00	212.735,33
3	300			Interessi attivi						
3	300	3		Altri interessi attivi	379,14	2.000,00	2.000,00	2.000,00	2.000,00	2.379,14
3	300	3	634.00	Interessi attivi	379,14	2.000,00	2.000,00	2.000,00	2.000,00	2.379,14
							*)			
3	300	3	654.00	Interessi attivi diversi	0,00	0,00	0,00	0,00	0,00	0,00
							*)			
				TOTALI TIPOLOGIA 300	379,14	2.000,00	2.000,00	2.000,00	2.000,00	2.379,14
3	500			Rimborsi e altre entrate correnti						
3	500	2		Rimborsi in entrata	0,00	150.000,00	120.000,00	120.000,00	120.000,00	120.000,00
3	500	2	412.00	Iva a credito	0,00	0,00	0,00	0,00	0,00	0,00
							*)			
3	500	2	920.00	IVA su acquisti commerciali	0,00	150.000,00	120.000,00	120.000,00	120.000,00	120.000,00
							*)			
3	500	99		Altre entrate correnti n.a.c.	8.500,00	2.000,00	2.000,00	2.000,00	2.000,00	10.500,00
3	500	99	726.00	Contributo Tesoriere per espletamento del servizio	8.500,00	2.000,00	2.000,00	2.000,00	2.000,00	10.500,00
							*)			
				TOTALI TIPOLOGIA 500	8.500,00	152.000,00	122.000,00	122.000,00	122.000,00	130.500,00

(*) di cui Reimputazioni

PIANO ESECUTIVO DI GESTIONE

ENTRATE 2021

TIT.	TIPOLOGIA	CATEG.	CAPITOL.	DESCRIZIONE	Residui al 31/12/2020	Previsioni Definitive2020	PREVISIONI DEL BILANCIO PLURIENNALE			CASSA
							Previsione 2021	Previsione 2022	Previsione 2023	
RESPONSABILE DIRIGENTE AREA FINANZIARIA										
TOTALI TITOLO 3					31.614,47	369.000,00	314.000,00	334.000,00	344.000,00	345.614,47
4 Entrate in conto capitale										
4 200 Contributi agli investimenti										
4	200	1		Contributi agli investimenti da amministrazioni pubbliche	141.162,63	0,00	0,00	0,00	0,00	141.162,63
4	200	1	790.00	Fondo nazionale ordinario per gli investimenti	141.162,63	0,00	0,00	0,00	0,00	141.162,63
E.4.02.01.01.001										
4	200	1	792.01	Rimborso per acquisto cabine elettorali -	0,00	0,00	0,00	0,00	0,00	0,00
E.4.02.01.02.002										
TOTALI TIPOLOGIA 200					141.162,63	0,00	0,00	0,00	0,00	141.162,63
TOTALI TITOLO 4					141.162,63	0,00	0,00	0,00	0,00	141.162,63
6 Accensione Prestiti										
6 100 Emissione di titoli obbligazionari										
6	100	2		Emissioni titoli obbligazionari a medio-lungo termine	0,00	0,00	0,00	0,00	0,00	0,00
6	100	2	2000.00	Prestito Obbligazionario Comunale(B.O.C)	0,00	0,00	0,00	0,00	0,00	0,00
E.6.01.02.01.001										
TOTALI TIPOLOGIA 100					0,00	0,00	0,00	0,00	0,00	0,00
TOTALI TITOLO 6					0,00	0,00	0,00	0,00	0,00	0,00
9 Entrate per conto terzi e partite di giro										
9 100 Entrate per partite di giro										
9	100	1		Altre ritenute	0,01	1.704.937,07	1.704.937,07	1.704.937,07	1.704.937,07	1.704.937,08
9	100	1	6002.03	Ritenuta 4 % su contributi in conto esercizio ad imprese	0,00	50.000,00	50.000,00	50.000,00	50.000,00	50.000,00
E.9.01.01.01.001										
9	100	1	6002.04	Imposta sostitutiva 20 % su indennita' di esproprio	0,00	154.937,07	154.937,07	154.937,07	154.937,07	154.937,07
E.9.01.01.99.999										
9	100	1	6002.06	Accantonamento IVA su acquisti istituzionali	0,01	1.500.000,00	1.500.000,00	1.500.000,00	1.500.000,00	1.500.000,01
E.9.01.01.99.999										

(*) di cui Reimputazioni

PIANO ESECUTIVO DI GESTIONE

ENTRATE 2021

TIT.	TIPOLOGIA	CATEG.	CAPITOL.	DESCRIZIONE	Residui al 31/12/2020	Previsioni Definitive2020	PREVISIONI DEL BILANCIO PLURIENNALE			CASSA
							Previsione 2021	Previsione 2022	Previsione 2023	
RESPONSABILE DIRIGENTE AREA FINANZIARIA										
9	100	2		Ritenute su redditi da lavoro dipendente	24.027,43	1.719.300,60	1.719.300,60	1.719.300,60	1.719.300,60	1.743.328,03
9	100	2	6001.00	Ritenute previdenziali e assistenziali al personale:	0,00	0,00	0,00	0,00	0,00	0,00
E.9.01.02.02.001 (*)										
9	100	2	6001.01	Ritenute previdenziali e assistenziali al personale dipendente	0,00	671.393,97	671.393,97	671.393,97	671.393,97	671.393,97
E.9.01.02.02.001 (*)										
9	100	2	6002.00	Ritenute erariali	0,00	0,00	0,00	0,00	0,00	0,00
E.9.01.02.01.001 (*)										
9	100	2	6002.01	Ritenute erariali lavoro dipendente	0,00	800.000,00	800.000,00	800.000,00	800.000,00	800.000,00
E.9.01.02.01.001 (*)										
9	100	2	6003.00	Altre ritenute al personale per conto di terzi - Quote sindacali	0,00	0,00	0,00	0,00	0,00	0,00
E.9.01.02.99.999 (*)										
9	100	2	6003.01	Altre ritenute al personale per conto di terzi - quote sindacali	0,00	25.822,84	25.822,84	25.822,84	25.822,84	25.822,84
E.9.01.02.99.999 (*)										
9	100	2	6003.02	Altre ritenute al personale per conto di terzi - assicurazioni volontarie	0,00	2.582,28	2.582,28	2.582,28	2.582,28	2.582,28
E.9.01.02.99.999 (*)										
9	100	2	6003.03	Altre ritenute al personale per conto di terzi - cessioni stipendio epignoramenti	24.027,43	193.678,67	193.678,67	193.678,67	193.678,67	217.706,10
E.9.01.02.99.999 (*)										
9	100	2	6003.04	Altre ritenute al personale per conto di terzi - altre ritenute	0,00	25.822,84	25.822,84	25.822,84	25.822,84	25.822,84
E.9.01.02.99.999 (*)										
9	100	3		Ritenute su redditi da lavoro autonomo	0,00	314.051,29	314.051,29	314.051,29	314.051,29	314.051,29
9	100	3	6001.02	Ritenute previdenziali e assistenziali ai lavoratori autonomi	0,00	25.822,84	25.822,84	25.822,84	25.822,84	25.822,84
E.9.01.03.02.001 (*)										
9	100	3	6002.02	Ritenute erariali lavoro autonomo	0,00	288.228,45	288.228,45	288.228,45	288.228,45	288.228,45
E.9.01.03.01.001 (*)										
9	100	99		Altre entrate per partite di giro	0,00	51.645,69	51.645,69	51.645,69	51.645,69	51.645,69
9	100	99	6006.00	Rimborso di anticipazione di fondi per il servizio economato	0,00	51.645,69	51.645,69	51.645,69	51.645,69	51.645,69
E.9.01.99.03.001 (*)										
				TOTALI TIPOLOGIA 100	24.027,44	3.789.934,65	3.789.934,65	3.789.934,65	3.789.934,65	3.813.962,09
9	200			Entrate per conto terzi						

(*) di cui Reimputazioni

PIANO ESECUTIVO DI GESTIONE

ENTRATE 2021

TIT.	TIPOLOGIA	CATEG.	CAPITOL.	DESCRIZIONE	Residui al 31/12/2020	Previsioni Definitive2020	PREVISIONI DEL BILANCIO PLURIENNALE			CASSA
							Previsione 2021	Previsione 2022	Previsione 2023	
RESPONSABILE DIRIGENTE AREA FINANZIARIA										
9	200	4		Depositi di/presso terzi	0,00	120.658,28	120.658,28	120.658,28	120.658,28	120.658,28
9	200	4	6004.00	Depositi cauzionali	0,00	115.493,71	115.493,71	115.493,71	115.493,71	115.493,71
E.9.02.04.02.001 (*)										
9	200	4	6007.00	Depositi per spese contrattuali	0,00	5.164,57	5.164,57	5.164,57	5.164,57	5.164,57
E.9.02.04.02.001 (*)										
9	200	5		Riscossione imposte e tributi per conto terzi	306.527,13	151.844,47	151.844,47	151.844,47	151.844,47	458.371,60
9	200	5	6005.01	Tributo per l'esercizio delle funzioni di tutela, protezione e igiene dell'ambiente (TEFA)	306.527,13	151.844,47	151.844,47	151.844,47	151.844,47	458.371,60
E.9.02.05.01.001 (*)										
9	200	99		Altre entrate per conto terzi	26.753,20	600.000,00	600.000,00	600.000,00	600.000,00	626.753,20
9	200	99	6005.00	Altre entrate per conto terzi	26.753,20	600.000,00	600.000,00	600.000,00	600.000,00	626.753,20
E.9.02.99.99.999 (*)										
TOTALI TIPOLOGIA 200					333.280,33	872.502,75	872.502,75	872.502,75	872.502,75	1.205.783,08
TOTALI TITOLO 9					357.307,77	4.662.437,40	4.662.437,40	4.662.437,40	4.662.437,40	5.019.745,17
TOTALI DIRIGENTE AREA FINANZIARIA					10.823.523,03	19.061.908,56	19.298.167,27	19.137.575,87	19.034.157,64	30.101.718,48

(*) di cui Reimputazioni

**PIANO ESECUTIVO DI GESTIONE
ENTRATE 2021**

TIT.	TIPOL.	CATEG.	CAPITOL.	DESCRIZIONE	Residui al 31/12/2020	Previsioni Definitive2020	PREVISIONI DEL BILANCIO PLURIENNALE			CASSA
							Previsione 2021	Previsione 2022	Previsione 2023	

(*) di cui Reimputazioni



Comune di Ariano Irpino

Piazza Plebiscito

83031 (AV)

C.F. 81000350645 P. IVA 00281220640

**PIANO ESECUTIVO DI GESTIONE
PER RESPONSABILE BILANCIO**

PARTE PRIMA - ENTRATE

ESERCIZIO: 2021

PIANO ESECUTIVO DI GESTIONE

ENTRATE 2021

TIT.	TIPOLOGIA	CATEG.	CAPITOL.	DESCRIZIONE	Residui al 31/12/2020	Previsioni Definitive2020	PREVISIONI DEL BILANCIO PLURIENNALE			CASSA
							Previsione 2021	Previsione 2022	Previsione 2023	
RESPONSABILE RESPONSABILE POLIZIA MUNICIPALE										
2 Trasferimenti correnti										
2 101 Trasferimenti correnti da Amministrazioni pubbliche										
2	101	1		Trasferimenti correnti da Amministrazioni Centrali	5.228,50	10.354,27	0,00	0,00	0,00	5.228,50
2	101	1	108.02	Contributo per concorso lavoro straordinario e indennità ordine pubblico polizia locale	5.228,50	10.354,27	0,00	0,00	0,00	5.228,50
						*)				
2	101	2		Trasferimenti correnti da Amministrazioni Locali	0,00	0,00	0,00	0,00	0,00	0,00
2	101	2	169.01	Contributo per adeguamento e diffusione del Piano di protezione civile comunale	0,00	0,00	0,00	0,00	0,00	0,00
						*)				
2	101	2	169.02	Contributo regionale per attività di volontariato di protezione civile cap. di spesa 1160/4	0,00	0,00	0,00	0,00	0,00	0,00
						*)				
				TOTALI TIPOLOGIA 101	5.228,50	10.354,27	0,00	0,00	0,00	5.228,50
				TOTALI TITOLO 2	5.228,50	10.354,27	0,00	0,00	0,00	5.228,50
3 Entrate extratributarie										
3 100 Vendita di beni e servizi e proventi derivanti dalla gestione dei beni										
3	100	2		Entrate dalla vendita e dall'erogazione di servizi	3.435,75	68.000,00	60.000,00	80.000,00	80.000,00	63.435,75
3	100	2	482.01	Proventi parcheggi	3.435,75	68.000,00	60.000,00	80.000,00	80.000,00	63.435,75
						*)				
				TOTALI TIPOLOGIA 100	3.435,75	68.000,00	60.000,00	80.000,00	80.000,00	63.435,75
3 200 Proventi derivanti dall'attività di controllo e repressione delle irregolarità e degli illeciti										
3	200	2		Entrate da famiglie derivanti dall'attività di controllo e repressione delle irregolarità e degli illeciti	8.032,50	85.000,00	91.000,00	91.000,00	91.000,00	99.032,50
3	200	2	424.00	Sanzioni per violazioni al Codice della strada	7.982,50	80.000,00	90.000,00	90.000,00	90.000,00	97.982,50
						*)				
3	200	2	428.00	Violazioni amministrative	50,00	5.000,00	1.000,00	1.000,00	1.000,00	1.050,00
						*)				
				TOTALI TIPOLOGIA 200	8.032,50	85.000,00	91.000,00	91.000,00	91.000,00	99.032,50
				TOTALI TITOLO 3	11.468,25	153.000,00	151.000,00	171.000,00	171.000,00	162.468,25

(*) di cui Reimputazioni

PIANO ESECUTIVO DI GESTIONE

ENTRATE 2021

TIT.	TIPOLOGIA	CATEG.	CAPITOL.	DESCRIZIONE	Residui al 31/12/2020	Previsioni Definitive2020	PREVISIONI DEL BILANCIO PLURIENNALE			CASSA
							Previsione 2021	Previsione 2022	Previsione 2023	
RESPONSABILE RESPONSABILE POLIZIA MUNICIPALE										
4 Entrate in conto capitale										
4 200 Contributi agli investimenti										
4	200	1		Contributi agli investimenti da amministrazioni pubbliche	4.918,12	0,00	0,00	0,00	0,00	4.918,12
4	200	1	798.22	Contributo statale per nucleo comunale di protezione civile	0,00	0,00	0,00	0,00	0,00	0,00
							*)			
4	200	1	825.100	Contributo regionale per acquisto attrezzature protezione civile cap. di spesa 2328/01	4.918,12	0,00	0,00	0,00	0,00	4.918,12
							*)			
4	200	1	826.77	Contributo regionale per adeguamento Piano Comunale della Protezione Civile	0,00	0,00	0,00	0,00	0,00	0,00
							*)			
				TOTALI TIPOLOGIA 200	4.918,12	0,00	0,00	0,00	0,00	4.918,12
				TOTALI TITOLO 4	4.918,12	0,00	0,00	0,00	0,00	4.918,12
				TOTALI RESPONSABILE POLIZIA MUNICIPALE	21.614,87	163.354,27	151.000,00	171.000,00	171.000,00	172.614,87

(*) di cui Reimputazioni

**PIANO ESECUTIVO DI GESTIONE
ENTRATE 2021**

TIT.	TIPOL.	CATEG.	CAPITOL.	DESCRIZIONE	Residui al 31/12/2020	Previsioni Definitive2020	PREVISIONI DEL BILANCIO PLURIENNALE			CASSA
							Previsione 2021	Previsione 2022	Previsione 2023	

(*) di cui Reimputazioni



Comune di Ariano Irpino

Piazza Plebiscito

83031 (AV)

C.F. 81000350645 P. IVA 00281220640

**PIANO ESECUTIVO DI GESTIONE
PER RESPONSABILE DI BILANCIO
PARTE SECONDA - SPESE
ESERCIZIO: 2021**

PIANO ESECUTIVO DI GESTIONE

SPESE 2021

MIS.	PGM	TIT	MAC	CAPITOL	DESCRIZIONE	Residui al 31/12/2020	Previsioni Definitive2020	PREVISIONI DEL BILANCIO PLURIENNALE			CASSA
								Previsione 2021	Previsione 2022	Previsione 2023	
RESPONSABILE DIRIGENTE AREA AMMINISTRATIVA											
		1			Spese correnti	0,00	0,00	0,00	0,00	0,00	0,00
		1	101		Redditi da lavoro dipendente	0,00	0,00	0,00	0,00	0,00	0,00
		1	101	1.10	Indennita' di responsabilita'	0,00	0,00	(*)	0,00	0,00	0,00
		1	101	U.1.01.01.01.004							
		1	101	2.02	Emolumenti del personale addetto agli organi istituzionali	0,00	0,00	(*)	0,00	0,00	0,00
		1	101	U.1.01.01.01.002							
		1	101	2.03	Emolumenti del personale addetto agli organi istituzionali	0,00	0,00	(*)	0,00	0,00	0,00
		1	101	U.1.01.01.01.002							
		1	101	56.02	Progressione economica orizzontale	0,00	0,00	(*)	0,00	0,00	0,00
		1	101	U.1.01.01.01.004							
		1	101	56.06	oneri previdenziali su progettoincentivante collaborazione organiistituzionali	0,00	0,00	(*)	0,00	0,00	0,00
		1	101	U.1.01.02.01.001							
		1	101	56.14	Progetto incentivante per collaborazione organi istituzionali	0,00	0,00	(*)	0,00	0,00	0,00
		1	101	U.1.01.01.01.004							
		1	101	62.00	Retribuzioni periodi progressi - UNA TANTUM -	0,00	0,00	(*)	0,00	0,00	0,00
		1	101	U.1.01.01.01.001							
		1	101	65.00	Integrazione indennita' premio di servizio	0,00	0,00	(*)	0,00	0,00	0,00
		1	101	U.1.01.02.01.003							
		1	101	66.00	rimborso oneri Agenzia Segretari	0,00	0,00	(*)	0,00	0,00	0,00
		1	101	U.1.01.02.01.001							
		1	101	70.00	Stabilizzazione Lavoratori Socialmente Utili e collaboratori coordinati e continuativi	0,00	0,00	(*)	0,00	0,00	0,00
		1	101	U.1.01.01.01.002							
		1	101	70.01	Stabilizzazione LSU	0,00	0,00	(*)	0,00	0,00	0,00
		1	101	U.1.01.01.01.002							
		1	101	70.02	Stabilizzazione co.co.co.	0,00	0,00	(*)	0,00	0,00	0,00
		1	101	U.1.01.01.01.002							
		1	101	146.14	Progetto "Ufficio Personale"	0,00	0,00	(*)	0,00	0,00	0,00
		1	101	U.1.01.01.01.004							
		1	101	272.02	Progressione economica orizzontale	0,00	0,00	(*)	0,00	0,00	0,00
		1	101	U.1.01.01.01.004							
		1	101	272.04	Emolumenti al personale anagrafeecc.:	0,00	0,00	(*)	0,00	0,00	0,00
		1	101	U.1.01.01.01.002							
		1	101	272.06	Emolumenti al personale anagrafeecc.:	0,00	0,00	(*)	0,00	0,00	0,00
		1	101	U.1.01.01.01.002							

(*) di cui Reimputati

PIANO ESECUTIVO DI GESTIONE

SPESE 2021

MIS.	PGM	TIT	MAC	CAPITOL	DESCRIZIONE	Residui al 31/12/2020	Previsioni Definitive2020	PREVISIONI DEL BILANCIO PLURIENNALE			CASSA	
								Previsione 2021	Previsione 2022	Previsione 2023		
RESPONSABILE DIRIGENTE AREA AMMINISTRATIVA												
			1	101	272.10							
			U.1.01.01.01.004		Indennita' di responsabilita'	0,00	0,00	(*)	0,00	0,00	0,00	0,00
			1	101	272.14							
			U.1.01.01.01.004		Censimento delle popolazione e del-le abitazioni	0,00	0,00	(*)	0,00	0,00	0,00	0,00
			1	101	326.00							
			U.1.01.02.01.001		Oneri per l'applocazione della leg-ge 24 maggio 1970,n.336	0,00	0,00	(*)	0,00	0,00	0,00	0,00
			1	101	328.00							
			U.1.01.02.02.004		Pensioni ed integrazioni del trattamento di quiescenza a carico del coune	0,00	0,00	(*)	0,00	0,00	0,00	0,00
			1	101	330.00							
			U.1.01.02.02.002		Equo indennizzo a dipendenti per infermita' da causedi servizio	0,00	0,00	(*)	0,00	0,00	0,00	0,00
			1	101	638.02							
			U.1.01.01.01.004		Progressione economica orizzontale	0,00	0,00	(*)	0,00	0,00	0,00	0,00
			1	101	638.03							
			U.1.01.01.01.002		Emolumenti al personale assistenzascolastica:	0,00	0,00	(*)	0,00	0,00	0,00	0,00
			1	101	638.04							
			U.1.01.01.01.002		Emolumenti al personale assistenzascolastica:	0,00	0,00	(*)	0,00	0,00	0,00	0,00
			1	101	638.05							
			U.1.01.02.01.001		Oneri previdenziali ed assistenziali	0,00	0,00	(*)	0,00	0,00	0,00	0,00
			1	101	638.08							
			U.1.01.01.01.004		Indennita' di rischio	0,00	0,00	(*)	0,00	0,00	0,00	0,00
			1	101	638.09							
			U.1.01.01.01.004		Produttivita'	0,00	0,00	(*)	0,00	0,00	0,00	0,00
			1	101	638.11							
			U.1.01.01.01.004		Lavoro straordinario	0,00	0,00	(*)	0,00	0,00	0,00	0,00
			1	101	638.12							
			U.1.01.01.01.002		Emolumenti al personale assistenzascolastica:	0,00	0,00	(*)	0,00	0,00	0,00	0,00
			1	101	712.02							
			U.1.01.01.01.004		Progressione economica orizzontale	0,00	0,00	(*)	0,00	0,00	0,00	0,00
			1	101	712.06							
			U.1.01.01.01.002		Emolumenti al personale bibliotea:	0,00	0,00	(*)	0,00	0,00	0,00	0,00
			1	101	712.07							
			U.1.01.01.01.002		Emolumenti al personale bibliotea:	0,00	0,00	(*)	0,00	0,00	0,00	0,00
			1	101	737.00							
			U.1.01.01.01.004		Compensi dipendenti per Estate Arianese	0,00	0,00	(*)	0,00	0,00	0,00	0,00
			1	101	737.01							
			U.1.01.01.01.004		compensi dipendenti per Estate Arianese	0,00	0,00	(*)	0,00	0,00	0,00	0,00
			1	101	1398.02							
			U.1.01.01.01.004		Progressione economica orizzontale	0,00	0,00	(*)	0,00	0,00	0,00	0,00

(*) di cui Reimputati

PIANO ESECUTIVO DI GESTIONE

SPESE 2021

MIS.	PGM	TIT	MAC	CAPITOL	DESCRIZIONE	Residui al 31/12/2020	Previsioni Definitive2020	PREVISIONI DEL BILANCIO PLURIENNALE			CASSA
								Previsione 2021	Previsione 2022	Previsione 2023	
RESPONSABILE DIRIGENTE AREA AMMINISTRATIVA											
		1	101	1398.14	Fondo per il personale per la gestione del Piano di Zona	0,00	0,00	(*) 0,00	0,00	0,00	0,00
		1	101	1398.15	Ufficio di piano per la gestione del Piano di Zona Sociale con finanziamento altri comuni	0,00	0,00	(*) 0,00	0,00	0,00	0,00
		1	103		Acquisto di beni e servizi	0,00	0,00	0,00	0,00	0,00	0,00
		1	103	14.00	Indennita' al Sindaco ed Assessori	0,00	0,00	(*) 0,00	0,00	0,00	0,00
					TOTALI PROGRAMMA	0,00	0,00	0,00	0,00	0,00	0,00
					TOTALI MISSIONE	0,00	0,00	0,00	0,00	0,00	0,00
1 Servizi istituzionali, generali e di gestione											
1	1				Organi istituzionali						
1	1	1			Spese correnti	52.546,37	145.894,20	188.630,20	184.388,20	184.388,20	226.415,57
1	1	1	101		Redditi da lavoro dipendente	0,00	0,00	3.150,00	2.196,00	2.196,00	2.080,00
1	1	1	101	2.06	Trattamento economico accessorio onnicomprensivo	0,00	0,00	(*) 2.250,00	1.500,00	1.500,00	1.500,00
1	1	1	101	2.08	Indennita' di rischio	0,00	0,00	(*) 0,00	0,00	0,00	0,00
1	1	1	101	2.09	Produttivita'	0,00	0,00	(*) 0,00	0,00	0,00	0,00
1	1	1	101	2.10	Contributi per indennità di fine rapporto	0,00	0,00	(*) 900,00	696,00	696,00	580,00
1	1	1	101	2.11	Lavoro Straordinario	0,00	0,00	(*) 0,00	0,00	0,00	0,00
1	1	1	102		Imposte e tasse a carico dell'ente	1.801,50	6.200,00	12.065,00	11.377,00	11.377,00	12.775,50
1	1	1	102	42.20	Tasse di circolazione dei veicoli a motore	0,00	300,00	(*) 300,00	300,00	300,00	300,00
1	1	1	102	45.00	IRAP su indennità Organi istituzionali	1.801,50	5.900,00	(*) 8.824,00 8.344,31	8.824,00 8.344,31	8.824,00	10.625,50
1	1	1	102	140.03	IRAP	0,00	0,00	(*) 2.941,00	2.253,00	2.253,00	1.850,00
1	1	1	103		Acquisto di beni e servizi	50.744,87	133.994,20	167.715,20	165.115,20	165.115,20	205.860,07
1	1	1	103	2.12	Formazione personale	0,00	0,00	(*) 0,00	0,00	0,00	0,00

(*) di cui Reimputati

PIANO ESECUTIVO DI GESTIONE

SPESE 2021

MIS.	PGM	TIT	MAC	CAPITOL	DESCRIZIONE	Residui al 31/12/2020	Previsioni Definitive2020	PREVISIONI DEL BILANCIO PLURIENNALE			CASSA
								Previsione 2021	Previsione 2022	Previsione 2023	
RESPONSABILE DIRIGENTE AREA AMMINISTRATIVA											
1	1	1	103	6.00	Beni vari per il funzionamento dei gruppi consiliari	0,00	500,00	100,00	500,00	500,00	500,00
U.1.03.01.02.001 (*)											
1	1	1	103	6.01	Beni vari per la Presidenza del Consiglio	0,00	0,00	0,00	0,00	0,00	0,00
U.1.03.01.02.999 (*)											
1	1	1	103	6.03	Libri, riviste, stampati, cancelleria e varie	0,00	0,00	0,00	0,00	0,00	0,00
U.1.03.01.01.001 (*)											
1	1	1	103	6.07	Altri beni e materiali di consumo n.a.c	802,40	1.500,00	1.000,00	1.000,00	1.000,00	1.802,40
U.1.03.01.02.999 (*)											
1	1	1	103	6.08	Carburanti e Lubrificanti	2.375,88	4.000,00	4.000,00	4.000,00	4.000,00	6.375,88
U.1.03.01.02.002 (*)											
1	1	1	103	6.14	Beni vari per Segreteria Generale	0,00	2.000,00	400,00	2.000,00	2.000,00	2.000,00
U.1.03.01.02.999 (*)											
1	1	1	103	14.01	Indennita' di carica al Sindaco ed Assessori Comunali	7.992,26	63.000,00	83.109,00	83.109,00	83.109,00	91.101,26
U.1.03.02.01.001 (*)											
1	1	1	103	14.02	Gettoni di presenza consiglieri	2.000,00	2.000,00	3.700,00	3.700,00	3.700,00	5.700,00
U.1.03.02.01.008 (*)											
1	1	1	103	14.03	Gettoni di presenza Commissioni Comunali	2.743,37	4.000,00	2.000,00	2.000,00	2.000,00	4.743,37
U.1.03.02.01.008 (*)											
1	1	1	103	14.04	Indenita' di missione e rimborso spese Sindaco e assessori	0,00	4.000,00	100,00	500,00	500,00	500,00
U.1.03.02.02.001 (*)											
1	1	1	103	16.01	Sindaco, Assessori, Consiglieri - oneri, permessi e aspettative	0,00	5.000,00	13.000,00	13.000,00	13.000,00	3.000,00
U.1.03.02.01.002 (*)											
1	1	1	103	18.01	Indennita' di carica al Presidente del Consiglio Comunale	1.254,99	4.800,00	15.060,00	15.060,00	15.060,00	16.314,99
U.1.03.02.01.001 (*)											
1	1	1	103	18.02	Spese varie	0,00	0,00	0,00	0,00	0,00	0,00
U.1.03.02.99.999 (*)											
1	1	1	103	18.03	Altri servizi diversi n.a.c	624,00	2.000,00	1.000,00	1.000,00	1.000,00	1.624,00
U.1.03.02.99.999 (*)											
1	1	1	103	35.00	Compensi e rimborsi per Organismo Indipendente di Valutazione (OIV)	15.761,00	9.960,00	9.960,00	9.960,00	9.960,00	25.721,00
U.1.03.02.01.008 (*)											
1	1	1	103	42.02	manutenzione ordinaria beni mobili	220,04	1.000,00	500,00	500,00	500,00	720,04
U.1.03.02.09.006 (*)											
1	1	1	103	42.04	Spese postali	9.200,00	10.000,00	10.000,00	10.000,00	10.000,00	19.200,00
U.1.03.02.16.002 (*)											
1	1	1	103	42.07	Spese diverse	0,00	0,00	0,00	0,00	0,00	0,00
U.1.03.02.13.999 (*)											
1	1	1	103	42.11	Assistenza e manutenzione software gestione sedute consiliari	4.200,72	5.000,00	10.000,00	5.000,00	5.000,00	9.200,72
U.1.03.02.13.999 (*)											

(*) di cui Reimputati

PIANO ESECUTIVO DI GESTIONE

SPESE 2021

MIS.	PGM	TIT	MAC	CAPITOL	DESCRIZIONE	Residui al 31/12/2020	Previsioni Definitive2020	PREVISIONI DEL BILANCIO PLURIENNALE			CASSA	
								Previsione 2021	Previsione 2022	Previsione 2023		
RESPONSABILE DIRIGENTE AREA AMMINISTRATIVA												
1	1	1	103	42.21	Noleggi di mezzi di trasporto	0,00	2.000,00	2.000,00	2.000,00	2.000,00	2.000,00	
								(*)				
1	1	1	103	42.25	Altri servizi diversi n.a.c	922,24	2.200,00	2.200,00	2.200,00	2.200,00	3.122,24	
								(*)	1.581,61			
1	1	1	103	42.26	Noleggio autovettura	956,97	6.295,20	6.295,20	6.295,20	6.295,20	7.252,17	
								(*)	3.957,21			
1	1	1	103	118.11	manutenzione e software per gestione on line cartellini presenze dipendenti	0,00	3.048,00	1.600,00	1.600,00	1.600,00	1.600,00	
								(*)				
1	1	1	103	135.01	Quota annuale "Associazione Italiana citta' della Ceramica"	1.691,00	1.691,00	1.691,00	1.691,00	1.691,00	3.382,00	
								(*)				
1	1	1	110		Altre spese correnti	0,00	5.700,00	5.700,00	5.700,00	5.700,00	5.700,00	
1	1	1	110	6.16	F.P.V. Altri beni di consumo	0,00	0,00	0,00	0,00	0,00	0,00	
								(*)				
1	1	1	110	14.05	F.P.V. Indennita' di carica al Sindaco ed Assessori Comunali	0,00	0,00	0,00	0,00	0,00	0,00	
								(*)				
1	1	1	110	28.01	Premi assicurativi Amministratori	0,00	5.700,00	5.700,00	5.700,00	5.700,00	5.700,00	
								(*)	5.700,00			
1	1	1	110	42.06	Assicurazioni	0,00	0,00	0,00	0,00	0,00	0,00	
								(*)				
1	1	1	110	42.22	F.P.V. manutenzione ordinaria beni mobili	0,00	0,00	0,00	0,00	0,00	0,00	
								(*)				
1	1	1	110	42.23	F.P.V. Assistenza e manutenzione software gestione sedute consiliari	0,00	0,00	0,00	0,00	0,00	0,00	
								(*)				
1	1	1	110	45.01	F.P.V. IRAP su indennità Organi istituzionali	0,00	0,00	0,00	0,00	0,00	0,00	
								(*)				
1	1	2			Spese in conto capitale	0,00	0,00	0,00	0,00	0,00	0,00	
1	1	2	202		Investimenti fissi lordi e acquisto di terreni	0,00	0,00	0,00	0,00	0,00	0,00	
1	1	2	202	1882.00	Acquisto di beni immobili:	0,00	0,00	0,00	0,00	0,00	0,00	
								(*)				
1	1	2	202	1904.00	Completamento rete informatica	0,00	0,00	0,00	0,00	0,00	0,00	
								(*)				
1	1				TOTALI PROGRAMMA 1	52.546,37	145.894,20	188.630,20	184.388,20	184.388,20	226.415,57	
									122.551,48	112.212,66		
1	2				Segreteria generale							
1	2	1			Spese correnti	606.149,58	400.200,00	367.357,00	375.368,00	378.258,00	973.506,58	
1	2	1	101		Redditi da lavoro dipendente	91.785,53	60.472,00	61.129,00	69.140,00	72.030,00	152.914,53	

(*) di cui Reimputati

PIANO ESECUTIVO DI GESTIONE

SPESE 2021

MIS.	PGM	TIT	MAC	CAPITOL	DESCRIZIONE	Residui al 31/12/2020	Previsioni Definitive2020	PREVISIONI DEL BILANCIO PLURIENNALE			CASSA
								Previsione 2021	Previsione 2022	Previsione 2023	
RESPONSABILE DIRIGENTE AREA AMMINISTRATIVA											
1	2	1	101	56.03	Indennita' di missione e rimborsi spese	0,00	500,00	500,00	500,00	500,00	500,00
U.1.01.01.02.999 (*)											
1	2	1	101	56.04	Indennità di turno	0,00	0,00	0,00	0,00	0,00	0,00
U.1.01.01.01.004 (*)											
1	2	1	101	56.07	Indennita' di reperibilita'	0,00	0,00	0,00	0,00	0,00	0,00
U.1.01.01.01.004 (*)											
1	2	1	101	56.08	Indennita' di rischio	0,00	0,00	0,00	0,00	0,00	0,00
U.1.01.01.01.004 (*)											
1	2	1	101	56.09	Produttivita'	0,00	0,00	0,00	0,00	0,00	0,00
U.1.01.01.01.004 (*)											
1	2	1	101	56.10	indennita' di responsabilita'	0,00	0,00	0,00	0,00	0,00	0,00
U.1.01.01.01.004 (*)											
1	2	1	101	56.11	Lavoro straordinario	4.413,00	4.413,00	5.505,00	5.505,00	5.505,00	9.918,00
U.1.01.01.01.003 (*)											
1	2	1	101	56.13	Mensa	0,00	8.000,00	8.000,00	8.000,00	8.000,00	8.000,00
U.1.01.01.02.002 (*)											
1	2	1	101	56.16	Indennità di maneggio valori	0,00	0,00	0,00	0,00	0,00	0,00
U.1.01.01.01.004 (*)											
1	2	1	101	56.18	Indennità ed altri compensi al personale a tempo indeterminato	57.242,53	37.429,00	46.994,00	55.005,00	57.895,00	104.236,53
U.1.01.01.01.004 (*)											
1	2	1	101	56.30	Altre spese per il personale n.a.c	130,00	130,00	130,00	130,00	130,00	260,00
U.1.01.01.02.999 (*)											
1	2	1	101	68.00	Diritti di rogito di competenza del Segretario Comunale	0,00	0,00	0,00	0,00	0,00	0,00
U.1.01.01.02.999 (*)											
1	2	1	101	124.13	Compensi professionali avvocatura comunale per spese legali compensate	30.000,00	10.000,00	0,00	0,00	0,00	30.000,00
U.1.01.01.01.002 (*)											
1	2	1	101	124.14	Compensi professionali avvocatura comunale con recupero spese a carico parte soccombente	0,00	0,00	0,00	0,00	0,00	0,00
U.1.01.01.01.002 (*)											
1	2	1	102		Imposte e tasse a carico dell'ente	0,00	0,00	0,00	0,00	0,00	0,00
1	2	1	102	1410.20	Tassa di circolazione dei veicoli a motore (tassa automobilistica)	0,00	0,00	0,00	0,00	0,00	0,00
U.1.02.01.09.001 (*)											
1	2	1	103		Acquisto di beni e servizi	321.349,60	178.145,00	151.645,00	151.645,00	151.645,00	472.994,60
1	2	1	103	6.13	Carta cancelleria e stampati	0,00	0,00	0,00	0,00	0,00	0,00
U.1.03.01.02.001 (*)											
1	2	1	103	6.15	Beni vari per Segreteria Generale	500,00	500,00	500,00	500,00	500,00	1.000,00
U.1.03.01.02.999 (*)											
1	2	1	103	56.12	Formazione personale	591,60	2.220,00	1.220,00	1.220,00	1.220,00	1.811,60
U.1.03.02.04.004 (*)											

(*) di cui Reimputati

PIANO ESECUTIVO DI GESTIONE

SPESE 2021

MIS.	PGM	TIT	MAC	CAPITOL	DESCRIZIONE	Residui al 31/12/2020	Previsioni Definitive2020	PREVISIONI DEL BILANCIO PLURIENNALE			CASSA
								Previsione 2021	Previsione 2022	Previsione 2023	
RESPONSABILE DIRIGENTE AREA AMMINISTRATIVA											
1	2	1	103	56.15	Formazione personale in materia di legislazione di contrasto corruzione e trasparenza amministrativa	0,00	1.000,00	(*) 500,00	500,00	500,00	500,00
U.1.03.02.04.004											
1	2	1	103	82.01	Beni diversi per l'Ufficio della Direzione Generale e Segreteria Generale	1.241,66	1.000,00	(*) 1.000,00	1.000,00	1.000,00	1.000,00
U.1.03.01.02.999											2.241,66
1	2	1	103	82.03	Libri, riviste, stampati, cancelleria e varie	0,00	0,00	(*) 0,00	0,00	0,00	0,00
U.1.03.01.01.001											
1	2	1	103	82.07	Altri beni e materiale di consumo	864,93	2.000,00	(*) 2.000,00	2.000,00	2.000,00	2.000,00
U.1.03.01.02.999											2.864,93
1	2	1	103	82.08	Carburante e lubrificanti	2.016,74	4.000,00	(*) 4.000,00	4.000,00	4.000,00	4.000,00
U.1.03.01.02.002									3.500,00		6.016,74
1	2	1	103	82.10	Materiale per attività Ufficio Legale	0,00	0,00	(*) 0,00	0,00	0,00	0,00
U.1.03.01.02.001											
1	2	1	103	82.11	Giornali e riviste	2.290,00	2.000,00	(*) 2.000,00	2.000,00	2.000,00	2.000,00
U.1.03.01.01.001											4.290,00
1	2	1	103	82.13	carta cancelleria e stampati	3.079,00	5.000,00	(*) 3.500,00	3.500,00	3.500,00	3.500,00
U.1.03.01.02.001											6.579,00
1	2	1	103	92.00	Festa nazionali e solennita' civili	140,00	1.000,00	(*) 1.000,00	1.000,00	1.000,00	1.000,00
U.1.03.01.02.999											1.140,00
1	2	1	103	94.00	Congressi, convegni, celebrazioni, onoranze, ricevimenti	0,00	1.000,00	(*) 1.000,00	1.000,00	1.000,00	1.000,00
U.1.03.02.02.005											
1	2	1	103	99.02	Convezione specialistica per riorganizzazione e razionalizzazione Sistema Informatico ed attuazione documento sicurezza	0,00	0,00	(*) 0,00	0,00	0,00	0,00
U.1.03.02.13.999											
1	2	1	103	99.03	Spese per servizi informatici (CED)	25.160,29	25.000,00	(*) 15.000,00	15.000,00	15.000,00	15.000,00
U.1.03.02.13.999											40.160,29
1	2	1	103	118.07	Spese diverse	500,00	0,00	(*) 0,00	0,00	0,00	0,00
U.1.03.02.13.999											500,00
1	2	1	103	118.08	Internet ed altre banche dati	0,00	11.100,00	(*) 11.100,00	11.100,00	11.100,00	11.100,00
U.1.03.02.13.999											
1	2	1	103	118.15	Utenze-acqua	3.100,85	1.800,00	(*) 1.800,00	1.800,00	1.800,00	1.800,00
U.1.03.02.05.005											4.900,85
1	2	1	103	118.23	Perizie	1.999,99	4.000,00	(*) 4.000,00	4.000,00	4.000,00	4.000,00
U.1.03.02.11.004											5.999,99
1	2	1	103	118.24	prestazioni professionali a supporto conservazione sostitutiva documentale	0,00	9.300,00	(*) 9.300,00	9.300,00	9.300,00	9.300,00
U.1.03.02.19.001											
1	2	1	103	118.28	Quota Associativa Asmenet	0,00	0,00	(*) 0,00	0,00	0,00	0,00
U.1.03.02.99.003											
1	2	1	103	118.30	Spese per servizi amministrativi	3.816,88	6.500,00	(*) 5.000,00	5.000,00	5.000,00	5.000,00
U.1.03.02.16.999											8.816,88

(*) di cui Reimputati

PIANO ESECUTIVO DI GESTIONE

SPESE 2021

MIS.	PGM	TIT	MAC	CAPITOL	DESCRIZIONE	Residui al 31/12/2020	Previsioni Definitive2020	PREVISIONI DEL BILANCIO PLURIENNALE			CASSA
								Previsione 2021	Previsione 2022	Previsione 2023	
RESPONSABILE DIRIGENTE AREA AMMINISTRATIVA											
1	2	1	103	118.32	Altri servizi diversi n.a.c	2.431,50	5.000,00	(*) 2.000,00 70,47	2.000,00 70,47	2.000,00	4.431,50
1	2	1	103	118.34	Assistenza software protocollo - Atti Amministrativi - Albo pretorio	0,00	9.600,00	(*) 9.600,00	9.600,00	9.600,00	9.600,00
1	2	1	103	118.35	Spese per visite fiscali Inps ai dipendenti	500,00	1.500,00	(*) 500,00	500,00	500,00	1.000,00
1	2	1	103	118.36	Spese per adempimenti avvocatura	0,00	1.500,00	(*) 1.500,00	1.500,00	1.500,00	1.500,00
1	2	1	103	124.00	Liti, arbitraggi, risarcimenti	96.222,44	0,00	(*) 0,00	0,00	0,00	96.222,44
1	2	1	103	124.01	Liti ed arbitraggi per responsabilita' civile e patrimoniale	0,00	0,00	(*) 0,00	0,00	0,00	0,00
1	2	1	103	124.04	Tirocini formativi presso Ufficio Legale	2.270,01	6.000,00	(*) 0,00	0,00	0,00	2.270,01
1	2	1	103	124.06	Procedimenti di mediazione	2.680,24	2.000,00	(*) 0,00	0,00	0,00	2.680,24
1	2	1	103	124.10	Patrocinio legale	170.851,92	60.000,00	(*) 60.000,00	60.000,00	60.000,00	230.851,92
1	2	1	103	124.12	spese legali finanziate con recuperi condanne in solido	0,00	0,00	(*) 0,00	0,00	0,00	0,00
1	2	1	103	126.00	Feste nazionali e solennità civili	0,00	1.000,00	(*) 1.000,00	1.000,00	1.000,00	1.000,00
1	2	1	103	128.00	Congressi, convegni, celebrazioni, onoranze e ricevimenti	0,00	1.000,00	(*) 1.000,00	1.000,00	1.000,00	1.000,00
1	2	1	103	134.00	Contributi associativi annuali	1.091,00	5.300,00	(*) 5.300,00	5.300,00	5.300,00	6.391,00
1	2	1	103	135.02	contributo in conto esercizio Centro Servizio Territoriale (C.S.T.)	0,00	0,00	(*) 0,00	0,00	0,00	0,00
1	2	1	103	137.00	Canoni di locazione di beni immobili	0,55	7.825,00	(*) 7.825,00	7.825,00	7.825,00	7.825,55
1	2	1	104		Trasferimenti correnti	0,00	0,00	(*) 0,00	0,00	0,00	0,00
1	2	1	104	69.00	Fondo per la mobilita' del Segretario Comunale	0,00	0,00	(*) 0,00	0,00	0,00	0,00
1	2	1	104	136.00	Diritti di rogito e segreteria di spettanza dell'Agenzia dei Segretari Comunali	0,00	0,00	(*) 0,00	0,00	0,00	0,00
1	2	1	110		Altre spese correnti	193.014,45	161.583,00	(*) 154.583,00	154.583,00	154.583,00	347.597,45
1	2	1	110	56.26	F.P.V. Produttivita'	0,00	0,00	(*) 0,00	0,00	0,00	0,00

(*) di cui Reimputati

PIANO ESECUTIVO DI GESTIONE

SPESE 2021

MIS.	PGM	TIT	MAC	CAPITOL	DESCRIZIONE	Residui al 31/12/2020	Previsioni Definitive2020	PREVISIONI DEL BILANCIO PLURIENNALE			CASSA
								Previsione 2021	Previsione 2022	Previsione 2023	
RESPONSABILE DIRIGENTE AREA AMMINISTRATIVA											
1	2	1	110	56.27	F.P.V. indennita' di responsabilita'	0,00	0,00	0,00	0,00	0,00	0,00
U.1.10.02.01.001								(*)			
1	2	1	110	56.28	F.P.V. Lavoro straordinario	0,00	0,00	0,00	0,00	0,00	0,00
U.1.10.02.01.001								(*)			
1	2	1	110	56.29	F.P.V. Indennità di maneggio valori	0,00	0,00	0,00	0,00	0,00	0,00
U.1.10.02.01.001								(*)			
1	2	1	110	56.31	F.P.V. Indennità ed altri compensi al personale a tempo indeterminato	0,00	0,00	0,00	0,00	0,00	0,00
U.1.10.02.01.001								(*)			
1	2	1	110	69.01	F.P.V. Fondo per la mobilita' del Segretario Comunale	0,00	0,00	0,00	0,00	0,00	0,00
U.1.10.02.01.001								(*)			
1	2	1	110	106.00	Compensi e rimborso spese ai componenti di commissioni di concorso	1.000,00	0,00	0,00	0,00	0,00	1.000,00
U.1.10.99.99.999								(*)			
1	2	1	110	118.06	Assicurazioni	0,00	0,00	0,00	0,00	0,00	0,00
U.1.10.04.01.003								(*)			
1	2	1	110	118.19	Premi di assicurazione per responsabilità civile verso terzi	17.436,80	38.000,00	38.000,00	38.000,00	38.000,00	55.436,80
U.1.10.04.01.003								(*)	17.500,00		
1	2	1	110	118.20	Premi di assicurazione su beni immobili	3.767,00	3.767,00	3.767,00	3.767,00	3.767,00	7.534,00
U.1.10.04.01.002								(*)			
1	2	1	110	118.21	Premi di assicurazione su beni mobili	2.237,23	3.516,00	3.516,00	3.516,00	3.516,00	5.753,23
U.1.10.04.01.001								(*)	3.516,00		
1	2	1	110	118.22	Spese per risarcimento danni da sinistri	35.686,76	30.000,00	30.000,00	30.000,00	30.000,00	65.686,76
U.1.10.05.02.001								(*)			
1	2	1	110	118.26	F.P.V. Spese diverse	0,00	0,00	0,00	0,00	0,00	0,00
U.1.10.02.01.001								(*)			
1	2	1	110	118.27	Premi di assicurazione per infortuni	200,00	200,00	200,00	200,00	200,00	400,00
U.1.10.04.99.999								(*)			
1	2	1	110	118.29	Premi Assicurativi per danni patrimoniali arrecati a terzi	92,00	1.100,00	1.100,00	1.100,00	1.100,00	1.192,00
U.1.10.04.99.999								(*)	1.100,00		
1	2	1	110	124.03	Transazioni	79.400,00	15.000,00	15.000,00	15.000,00	15.000,00	94.400,00
U.1.10.05.02.001								(*)			
1	2	1	110	124.05	liti arbitraggi e risarcimenti per responsabilita' civile e patrimoniali	19.503,62	20.000,00	18.000,00	18.000,00	18.000,00	37.503,62
U.1.10.05.02.001								(*)			
1	2	1	110	124.07	F.P.V. Liti, arbitraggi, risarcimenti	0,00	0,00	0,00	0,00	0,00	0,00
U.1.10.02.01.001								(*)			
1	2	1	110	124.08	F.P.V. Tirocni formativi presso Ufficio Legale	0,00	0,00	0,00	0,00	0,00	0,00
U.1.10.02.01.001								(*)			
1	2	1	110	124.09	Oneri da contenzioso	19.841,82	40.000,00	37.000,00	37.000,00	37.000,00	56.841,82
U.1.10.05.04.001								(*)			

(*) di cui Reimputati

PIANO ESECUTIVO DI GESTIONE

SPESE 2021

MIS.	PGM	TIT	MAC	CAPITOL	DESCRIZIONE	Residui al 31/12/2020	Previsioni Definitive2020	PREVISIONI DEL BILANCIO PLURIENNALE			CASSA
								Previsione 2021	Previsione 2022	Previsione 2023	
RESPONSABILE DIRIGENTE AREA AMMINISTRATIVA											
1	2	1	110	124.11	F.P.V. Patrocinio legale	0,00	0,00	(*) 0,00	0,00	0,00	0,00
U.1.10.02.01.001											
1	2	1	110	124.15	F.P.V. Patrocinio legale	0,00	0,00	(*) 0,00	0,00	0,00	0,00
U.1.10.02.01.001											
1	2	1	110	124.16	F.P.V. Oneri da contenzioso	0,00	0,00	(*) 0,00	0,00	0,00	0,00
U.1.10.02.01.001											
1	2	1	110	124.17	F.P.V. Transazioni	0,00	0,00	(*) 0,00	0,00	0,00	0,00
U.1.10.02.01.001											
1	2	1	110	124.18	Spese varie per manifestazioni natalizie	0,00	0,00	(*) 0,00	0,00	0,00	0,00
U.1.10.99.99.999											
1	2	1	110	129.00	spese di registrazione contratti e sentenze	13.849,22	10.000,00	(*) 8.000,00	8.000,00	8.000,00	21.849,22
U.1.10.05.04.001											
1	2	1	110	129.01	F.P.V. spese di registrazione contratti e sentenze	0,00	0,00	(*) 0,00	0,00	0,00	0,00
U.1.10.02.01.001											
1	2	1	110	135.03	F.P.V. contributo in conto esercizio Centro Servizio Territoriale (C.S.T.)	0,00	0,00	(*) 0,00	0,00	0,00	0,00
U.1.10.02.01.001											
1	2	2			Spese in conto capitale	4.294,82	4.000,00	4.000,00	4.000,00	4.000,00	8.294,82
1	2	2	202		Investimenti fissi lordi e acquisto di terreni	4.294,82	4.000,00	4.000,00	4.000,00	4.000,00	8.294,82
1	2	2	202	1935.00	Acquisto attrezzature informatiche	4.154,12	4.000,00	(*) 4.000,00	4.000,00	4.000,00	8.154,12
U.2.02.01.07.999											
1	2	2	202	1935.01	Acquisto cabine elettorali	140,70	0,00	(*) 0,00	0,00	0,00	140,70
U.2.02.01.05.999											
1	2				TOTALI PROGRAMMA 2	610.444,40	404.200,00	371.357,00 25.686,47	379.368,00 4.686,47	382.258,00	981.801,40
1	3				Gestione economica, finanziaria, programmazione e provveditorato						
1	3	1			Spese correnti	2.892,54	7.000,00	7.000,00	7.000,00	7.000,00	9.892,54
1	3	1	101		Redditi da lavoro dipendente	0,00	3.000,00	3.000,00	3.000,00	3.000,00	3.000,00
1	3	1	101	146.13	Mensa	0,00	3.000,00	(*) 3.000,00	3.000,00	3.000,00	3.000,00
U.1.01.01.02.002											
1	3	1	103		Acquisto di beni e servizi	2.892,54	4.000,00	4.000,00	4.000,00	4.000,00	6.892,54
1	3	1	103	152.03	Spese postali	2.892,54	4.000,00	(*) 4.000,00	4.000,00	4.000,00	6.892,54
U.1.03.02.16.002											
1	3				TOTALI PROGRAMMA 3	2.892,54	7.000,00	7.000,00	7.000,00	7.000,00	9.892,54
1	4				Gestione delle entrate tributarie e servizi fiscali						

(*) di cui Reimputati

PIANO ESECUTIVO DI GESTIONE

SPESE 2021

MIS.	PGM	TIT	MAC	CAPITOL	DESCRIZIONE	Residui al 31/12/2020	Previsioni Definitive2020	PREVISIONI DEL BILANCIO PLURIENNALE			CASSA
								Previsione 2021	Previsione 2022	Previsione 2023	
RESPONSABILE DIRIGENTE AREA AMMINISTRATIVA											
1	4	1			Spese correnti	0,00	3.000,00	3.000,00	3.000,00	3.000,00	3.000,00
1	4	1	101		Redditi da lavoro dipendente	0,00	3.000,00	3.000,00	3.000,00	3.000,00	3.000,00
1	4	1	101	172.13	Mensa	0,00	3.000,00	3.000,00	3.000,00	3.000,00	3.000,00
U.1.01.01.02.002								(*)			
1	4				TOTALI PROGRAMMA 4	0,00	3.000,00	3.000,00	3.000,00	3.000,00	3.000,00
1	5				Gestione dei beni demaniali e patrimoniali						
1	5	2			Spese in conto capitale	0,00	0,00	0,00	0,00	0,00	0,00
1	5	2	202		Investimenti fissi lordi e acquisto di terreni	0,00	0,00	0,00	0,00	0,00	0,00
1	5	2	202	2038.16	Acquisto complesso "Giorgione"	0,00	0,00	0,00	0,00	0,00	0,00
U.2.02.01.09.002								(*)			
1	5				TOTALI PROGRAMMA 5	0,00	0,00	0,00	0,00	0,00	0,00
1	6				Ufficio tecnico						
1	6	1			Spese correnti	11.341,78	25.000,00	28.000,00	25.000,00	25.000,00	36.341,78
1	6	1	101		Redditi da lavoro dipendente	0,00	5.000,00	5.000,00	5.000,00	5.000,00	5.000,00
1	6	1	101	240.13	Mensa	0,00	5.000,00	5.000,00	5.000,00	5.000,00	5.000,00
U.1.01.01.02.002								(*)			
1	6	1	103		Acquisto di beni e servizi	11.341,78	8.000,00	11.000,00	8.000,00	8.000,00	19.341,78
1	6	1	103	250.03	Spese postali	11.341,78	8.000,00	8.000,00	8.000,00	8.000,00	19.341,78
U.1.03.02.16.002								(*)			
1	6	1	103	250.42	manutenzione ordinaria per abbattimento barriere architettoniche	0,00	0,00	3.000,00	0,00	0,00	0,00
U.1.03.02.09.008								(*)			
1	6	1	110		Altre spese correnti	0,00	12.000,00	12.000,00	12.000,00	12.000,00	12.000,00
1	6	1	110	250.26	Altri premi assicurazioni-infotuni conducenti ed amministratori	0,00	3.300,00	3.300,00	3.300,00	3.300,00	3.300,00
U.1.10.04.99.999								(*)			
1	6	1	110	250.27	Premi di assicurazione su beni mobili	0,00	8.700,00	8.700,00	8.700,00	8.700,00	8.700,00
U.1.10.04.01.001								(*)			
1	6	2			Spese in conto capitale	0,00	0,00	0,00	0,00	0,00	0,00
1	6	2	202		Investimenti fissi lordi e acquisto di terreni	0,00	0,00	0,00	0,00	0,00	0,00
1	6	2	202	2096.01	Acquisto di macchine ed attrezzature speciali ufficio tecnico:	0,00	0,00	0,00	0,00	0,00	0,00
U.2.02.01.05.999								(*)			

(*) di cui Reimputati

PIANO ESECUTIVO DI GESTIONE

SPESE 2021

MIS.	PGM	TIT	MAC	CAPITOL	DESCRIZIONE	Residui al 31/12/2020	Previsioni Definitive2020	PREVISIONI DEL BILANCIO PLURIENNALE			CASSA
								Previsione 2021	Previsione 2022	Previsione 2023	
RESPONSABILE DIRIGENTE AREA AMMINISTRATIVA											
1	6				TOTALI PROGRAMMA 6	11.341,78	25.000,00	28.000,00 8.700,00	25.000,00 8.700,00	25.000,00	36.341,78
1	7				Elezioni e consultazioni popolari - Anagrafe e stato civile						
1	7	1			Spese correnti	126.116,98	203.299,00	44.599,00	81.334,00	72.178,00	170.715,98
1	7	1	101		Redditi da lavoro dipendente	112.039,53	119.804,00	28.464,00	47.769,00	39.253,00	140.503,53
1	7	1	101	272.07	Indennita' di reperibilita'	0,00	0,00	(*) 0,00	0,00	0,00	0,00
1	7	1	101	272.08	Indennita' di rischio	0,00	0,00	(*) 0,00	0,00	0,00	0,00
1	7	1	101	272.09	Produttivita'	0,00	0,00	(*) 0,00	0,00	0,00	0,00
1	7	1	101	272.11	Lavoro straordinario	1.877,00	1.877,00	(*) 1.578,00	1.578,00	1.578,00	3.455,00
1	7	1	101	272.13	Mensa	0,00	2.000,00	(*) 2.000,00	2.000,00	2.000,00	2.000,00
1	7	1	101	272.16	Indennità ed altri compensi al personale a tempo indeterminato	18.293,47	11.927,00	(*) 15.526,00	16.261,00	17.105,00	33.819,47
1	7	1	101	272.23	Lavoro straordinario in occasione consultazioni elettorali	68.121,64	84.000,00	(*) 0,00	15.000,00	15.000,00	68.121,64
1	7	1	101	272.24	Oneri previdenziali ed assistenz. su straordinario elettorale	16.584,06	20.000,00	(*) 0,00	3.570,00	3.570,00	16.584,06
1	7	1	101	272.25	Compenso per rilevazioni statistiche - Istat	5.725,23	0,00	(*) 7.560,00	7.560,00	0,00	13.285,23
1	7	1	101	272.26	Oneri su compensi rilevazioni - Istat	1.438,13	0,00	(*) 1.800,00	1.800,00	0,00	3.238,13
1	7	1	102		Imposte e tasse a carico dell'ente	6.324,38	7.000,00	640,00	1.920,00	1.280,00	6.964,38
1	7	1	102	302.02	Irap su straordinario elettorale	5.837,74	7.000,00	(*) 0,00	1.280,00	1.280,00	5.837,74
1	7	1	102	302.03	Irap su compensi rilevazioni - Istat	486,64	0,00	(*) 640,00	640,00	0,00	1.126,64
1	7	1	103		Acquisto di beni e servizi	7.753,07	76.495,00	15.495,00	31.645,00	31.645,00	23.248,07
1	7	1	103	208.11	Beni per consultazioni elettorali	1.014,25	5.000,00	(*) 0,00	0,00	0,00	1.014,25
1	7	1	103	272.03	Indennita' e rimborso spese	0,00	300,00	(*) 300,00	300,00	300,00	300,00
1	7	1	103	272.12	Formazione del personale	0,00	1.000,00	(*) 1.000,00	1.000,00	1.000,00	1.000,00

(*) di cui Reimputati

PIANO ESECUTIVO DI GESTIONE

SPESE 2021

MIS.	PGM	TIT	MAC	CAPITOL	DESCRIZIONE	Residui al 31/12/2020	Previsioni Definitive2020	PREVISIONI DEL BILANCIO PLURIENNALE			CASSA
								Previsione 2021	Previsione 2022	Previsione 2023	
RESPONSABILE DIRIGENTE AREA AMMINISTRATIVA											
1	7	1	103	274.03	Libri, riviste, stampati, cancelleria e varie	267,00	500,00	(*) 500,00	500,00	500,00	767,00
U.1.03.01.01.001											
1	7	1	103	274.07	Altri beni e materiale di consumo n.a.c	692,96	2.500,00	(*) 2.500,00	2.500,00	2.500,00	3.192,96
U.1.03.01.02.999											
1	7	1	103	275.00	Beni vari per Ufficio Elettorale	0,00	0,00	(*) 0,00	0,00	0,00	0,00
U.1.03.01.02.999											
1	7	1	103	280.03	Spese postali	2.000,00	2.000,00	(*) 2.000,00	2.000,00	2.000,00	4.000,00
U.1.03.02.16.002											
1	7	1	103	280.07	Spese diverse	0,00	0,00	(*) 0,00	0,00	0,00	0,00
U.1.03.02.99.999											
1	7	1	103	280.18	altri servizi diversi n.a.c	3.381,26	3.695,00	(*) 3.695,00	3.695,00	3.695,00	7.076,26
U.1.03.02.99.999											
1	7	1	103	280.19	Assistenza software ufficio Servizi demografici	0,00	5.500,00	(*) 5.500,00	5.500,00	5.500,00	5.500,00
U.1.03.02.19.001											
1	7	1	103	289.00	spese diverse per Ufficio elettorale	0,00	0,00	(*) 0,00	0,00	0,00	0,00
U.1.03.02.99.004											
1	7	1	103	289.02	Spese per consultazioni elettorali compensi componenti seggi e servizi accessori	397,60	56.000,00	(*) 0,00	16.150,00	16.150,00	397,60
U.1.03.02.99.004											
1	7	1	103	318.00	Elezioni comunali	0,00	0,00	(*) 0,00	0,00	0,00	0,00
U.1.03.02.99.004											
1	7	1	110		Altre spese correnti	0,00	0,00	0,00	0,00	0,00	0,00
1	7	1	110	272.19	F.P.V. Indennita' di reperibilita'	0,00	0,00	(*) 0,00	0,00	0,00	0,00
U.1.10.02.01.001											
1	7	1	110	272.20	F.P.V. Produttivita'	0,00	0,00	(*) 0,00	0,00	0,00	0,00
U.1.10.02.01.001											
1	7	1	110	272.21	F.P.V. Lavoro straordinario	0,00	0,00	(*) 0,00	0,00	0,00	0,00
U.1.10.02.01.001											
1	7	1	110	272.22	F.P.V. Indennità ed altri compensi al personale a tempo indeterminato	0,00	0,00	(*) 0,00	0,00	0,00	0,00
U.1.10.02.01.001											
1	7	1	110	274.10	F.P.V. Altri beni di consumo	0,00	0,00	(*) 0,00	0,00	0,00	0,00
U.1.10.02.01.001											
1	7	1	110	289.01	F.P.V. spese diverse per Ufficio elettorale	0,00	0,00	(*) 0,00	0,00	0,00	0,00
U.1.10.02.01.001											
1	7	2			Spese in conto capitale	0,00	0,00	0,00	0,00	0,00	0,00
1	7	2	202		Investimenti fissi lordi e acquisto di terreni	0,00	0,00	0,00	0,00	0,00	0,00
1	7	2	202	2134.00	acquisto di macchine ed attrezzatu-re	0,00	0,00	(*) 0,00	0,00	0,00	0,00
U.2.02.01.05.999											

(*) di cui Reimputati

PIANO ESECUTIVO DI GESTIONE

SPESE 2021

MIS.	PGM	TIT	MAC	CAPITOL	DESCRIZIONE	Residui al 31/12/2020	Previsioni Definitive2020	PREVISIONI DEL BILANCIO PLURIENNALE			CASSA
								Previsione 2021	Previsione 2022	Previsione 2023	
RESPONSABILE DIRIGENTE AREA AMMINISTRATIVA											
1	7				TOTALI PROGRAMMA 7	126.116,98	203.299,00	44.599,00	81.334,00	72.178,00	170.715,98
1	10				Risorse umane						
1	10	1			Spese correnti	0,00	0,00	0,00	0,00	0,00	0,00
1	10	1	103		Acquisto di beni e servizi	0,00	0,00	0,00	0,00	0,00	0,00
1	10	1	103	1407.02	Materiale informatico per servizio informagiovani	0,00	0,00	0,00	0,00	0,00	0,00
U.1.03.01.02.006								(*)			
1	10				TOTALI PROGRAMMA 10	0,00	0,00	0,00	0,00	0,00	0,00
1	11				Altri servizi generali						
1	11	1			Spese correnti	334.416,66	437.192,10	0,00	0,00	0,00	334.416,66
1	11	1	104		Trasferimenti correnti	0,00	0,00	0,00	0,00	0,00	0,00
1	11	1	104	346.00	Contributi per funzioni, cerimonie e feste religiose	0,00	0,00	0,00	0,00	0,00	0,00
U.1.04.04.01.001								(*)			
1	11	1	110		Altre spese correnti	334.416,66	437.192,10	0,00	0,00	0,00	334.416,66
1	11	1	110	351.00	Debiti fuori bilancio da finanziare	19.365,33	0,00	0,00	0,00	0,00	19.365,33
U.1.10.05.04.001								(*)			
1	11	1	110	351.01	Debiti fuori bilancio (finanziati con alienazione beni patrimoniali)	0,00	0,00	0,00	0,00	0,00	0,00
U.1.10.05.04.001								(*)			
1	11	1	110	351.02	Debiti fuori bilancio da riconoscere	315.051,33	437.192,10	0,00	0,00	0,00	315.051,33
U.1.10.05.04.001								(*)			
1	11	1	110	351.04	F.P.V. Debiti fuori bilancio da finanziare	0,00	0,00	0,00	0,00	0,00	0,00
U.1.10.02.01.001								(*)			
1	11	1	110	351.05	F.P.V. Debiti fuori bilancio da riconoscere	0,00	0,00	0,00	0,00	0,00	0,00
U.1.10.02.01.001								(*)			
1	11				TOTALI PROGRAMMA 11	334.416,66	437.192,10	0,00	0,00	0,00	334.416,66
1					TOTALI MISSIONE 1	1.137.758,73	1.225.585,30	642.586,20	680.090,20	673.824,20	1.762.583,93
								156.937,95	125.599,13		
4 Istruzione e diritto allo studio											
4	1				Istruzione prescolastica						
4	1	1			Spese correnti	24.347,39	17.928,00	17.928,00	17.928,00	17.928,00	42.275,39

(*) di cui Reimputati

PIANO ESECUTIVO DI GESTIONE

SPESE 2021

MIS.	PGM	TIT	MAC	CAPITOL	DESCRIZIONE	Residui al 31/12/2020	Previsioni Definitive2020	PREVISIONI DEL BILANCIO PLURIENNALE			CASSA
								Previsione 2021	Previsione 2022	Previsione 2023	
RESPONSABILE DIRIGENTE AREA AMMINISTRATIVA											
4	1	1	103		Acquisto di beni e servizi	24.347,39	17.928,00	17.928,00	17.928,00	17.928,00	42.275,39
4	1	1	103	568.00	Locazioni di beni immobili scuole materne	24.347,39	17.928,00	17.928,00 (*)	17.928,00	17.928,00	42.275,39
4	1	2			Spese in conto capitale	0,00	0,00	0,00	0,00	0,00	0,00
4	1	2	202		Investimenti fissi lordi e acquisto di terreni	0,00	0,00	0,00	0,00	0,00	0,00
4	1	2	202	2480.00	arredi ed attrezzature	0,00	0,00	0,00 (*)	0,00	0,00	0,00
4	1				TOTALI PROGRAMMA 1	24.347,39	17.928,00	17.928,00	17.928,00	17.928,00	42.275,39
4	2				Altri ordini di istruzione						
4	2	1			Spese correnti	191.572,95	326.937,90	172.663,90	176.163,90	177.163,90	364.236,85
4	2	1	103		Acquisto di beni e servizi	0,00	0,00	0,00	0,00	0,00	0,00
4	2	1	103	618.11	Acquisto libri e pubblicazioni	0,00	0,00	0,00 (*)	0,00	0,00	0,00
4	2	1	104		Trasferimenti correnti	191.572,95	326.937,90	172.663,90	176.163,90	177.163,90	364.236,85
4	2	1	104	571.00	Fondi per manutenzione	1.585,00	4.300,00	4.000,00 (*) 1.585,00	4.000,00	4.000,00	5.585,00
4	2	1	104	584.00	Fornitura gratuita di libri scolastici agli alunni	11.191,38	35.500,00	35.500,00 (*)	35.500,00	35.500,00	46.691,38
4	2	1	104	604.00	Fondi per la manutenzione ed altri oneri a carico dell'ente per la gestione	2.783,00	6.000,00	6.000,00 (*) 2.783,00	6.000,00	6.000,00	8.783,00
4	2	1	104	605.01	Contributi per progetti didattici, attivita' culturali ed integrative	3.000,00	2.000,00	1.500,00 (*)	1.500,00	1.500,00	4.500,00
4	2	1	104	619.00	Fornitura gratuita libri di testo finanziata con contributo regionale	88.581,52	75.711,90	75.711,90 (*)	75.711,90	75.711,90	164.293,42
4	2	1	104	624.00	Fondi per la manutenzione ed altri oneri per la gestione delle scuole	3.213,00	7.000,00	6.000,00 (*) 3.213,00	6.000,00	7.000,00	9.213,00
4	2	1	104	639.00	Fonitura gratuita libri di testo con finanziamento regionale	79.173,05	40.452,00	40.452,00 (*)	40.452,00	40.452,00	119.625,05
4	2	1	104	674.00	Contributo alunni in disagiate condizioni economiche	0,00	1.000,00	500,00 (*)	1.000,00	1.000,00	500,00
4	2	1	104	676.00	Contributo alle famiglie per trasporto scolastico	2.046,00	3.000,00	1.500,00 (*) 546,00	3.000,00	3.000,00	3.546,00
4	2	1	104	683.00	Assegnazione borse di studio con finanziamento regionale	0,00	149.374,00	0,00 (*)	0,00	0,00	0,00

(*) di cui Reimputati

PIANO ESECUTIVO DI GESTIONE

SPESE 2021

MIS.	PGM	TIT	MAC	CAPITOL	DESCRIZIONE	Residui al 31/12/2020	Previsioni Definitive2020	PREVISIONI DEL BILANCIO PLURIENNALE			CASSA
								Previsione 2021	Previsione 2022	Previsione 2023	
RESPONSABILE DIRIGENTE AREA AMMINISTRATIVA											
4	2	1	104	686.00	contributi ad Istituti scolastici non statali	0,00	2.600,00	1.500,00	3.000,00	3.000,00	1.500,00
U.1.04.04.01.001							(*)				
4	2	1	110		Altre spese correnti	0,00	0,00	0,00	0,00	0,00	0,00
4	2	1	110	605.02	F.P.V. Contributi per progetti didattici, attivita' culturali ed integrative	0,00	0,00	0,00	0,00	0,00	0,00
U.1.10.02.01.001							(*)				
4	2	2			Spese in conto capitale	0,00	0,00	0,00	0,00	0,00	0,00
4	2	2	202		Investimenti fissi lordi e acquisto di terreni	0,00	0,00	0,00	0,00	0,00	0,00
4	2	2	202	2481.00	arredi ed attrezzature	0,00	0,00	0,00	0,00	0,00	0,00
U.2.02.01.05.999							(*)				
4	2	2	202	2542.00	Acquisto arredi ed attrezzature	0,00	0,00	0,00	0,00	0,00	0,00
U.2.02.01.05.999							(*)				
4	2				TOTALI PROGRAMMA 2	191.572,95	326.937,90	172.663,90	176.163,90	177.163,90	364.236,85
								8.127,00			
4	5				Istruzione tecnica superiore						
4	5	1			Spese correnti	0,00	0,00	0,00	0,00	0,00	0,00
4	5	1	103		Acquisto di beni e servizi	0,00	0,00	0,00	0,00	0,00	0,00
4	5	1	103	666.01	Trasporto alunni disabili con finanziamento provinciale	0,00	0,00	0,00	0,00	0,00	0,00
U.1.03.02.15.002							(*)				
4	5	1	103	672.00	Aggio gestore Servizio riscossione tariffe mensa scolastica	0,00	0,00	0,00	0,00	0,00	0,00
U.1.03.02.03.999							(*)				
4	5	1	104		Trasferimenti correnti	0,00	0,00	0,00	0,00	0,00	0,00
4	5	1	104	684.00	sostegno progetti educativi	0,00	0,00	0,00	0,00	0,00	0,00
U.1.04.01.01.002							(*)				
4	5	1	110		Altre spese correnti	0,00	0,00	0,00	0,00	0,00	0,00
4	5	1	110	674.01	F.P.V. Contributo alunni in disagiate condizioni economiche	0,00	0,00	0,00	0,00	0,00	0,00
U.1.10.02.01.001							(*)				
4	5	1	110	675.01	F.P.V. Servizio di pre e post-scuola per la vigilanza degli alunni	0,00	0,00	0,00	0,00	0,00	0,00
U.1.10.02.01.001							(*)				
4	5				TOTALI PROGRAMMA 5	0,00	0,00	0,00	0,00	0,00	0,00
4	6				Servizi ausiliari all'istruzione						
4	6	1			Spese correnti	302.598,36	608.110,14	314.300,00	507.920,00	507.920,00	616.898,36
4	6	1	103		Acquisto di beni e servizi	302.598,36	606.210,14	313.300,00	506.420,00	506.420,00	615.898,36

(*) di cui Reimputati

PIANO ESECUTIVO DI GESTIONE

SPESE 2021

MIS.	PGM	TIT	MAC	CAPITOL	DESCRIZIONE	Residui al 31/12/2020	Previsioni Definitive2020	PREVISIONI DEL BILANCIO PLURIENNALE			CASSA
								Previsione 2021	Previsione 2022	Previsione 2023	
RESPONSABILE DIRIGENTE AREA AMMINISTRATIVA											
4	6	1	103	654.07	Mense scolastiche	38.780,00	150.000,00	(*) 110.000,00 33.000,00	250.000,00	250.000,00	148.780,00
4	6	1	103	666.00	Trasporti scolastici effettuati da terzi	73.055,36	188.900,14	(*) 200.000,00	250.000,00	250.000,00	273.055,36
4	6	1	103	667.00	Diritto allo studio per portatori di handicap	1.900,00	3.300,00	(*) 3.300,00 2.100,00	3.300,00	3.300,00	5.200,00
4	6	1	103	667.01	Convenzione per la gestione del progetto servizio civile	6.240,00	3.120,00	(*) 0,00	3.120,00	3.120,00	6.240,00
4	6	1	103	667.02	Convenzione per utilizzo palestre private per uso scolastico	0,00	0,00	(*) 0,00	0,00	0,00	0,00
4	6	1	103	668.00	Programma Erasmus - Azione KA1 Mobilità individuale ai fini dell'apprendimento - Ambito VET e. 202/9	182.623,00	260.890,00	(*) 0,00	0,00	0,00	182.623,00
4	6	1	104		Trasferimenti correnti	0,00	400,00	0,00	0,00	0,00	0,00
4	6	1	104	641.00	Assistenza specialistica ad alunni di scuole secondarie di secondo grado	0,00	0,00	(*) 0,00	0,00	0,00	0,00
4	6	1	104	673.00	Assistenza alunni scuola materna ed elementare sui mezzi di trasporto	0,00	0,00	(*) 0,00	0,00	0,00	0,00
4	6	1	104	673.01	Assistenza e vigilanza sui mezzi di trasporto per i diversamente abili	0,00	0,00	(*) 0,00	0,00	0,00	0,00
4	6	1	104	675.00	Servizio di pre e post-scuola per la vigilanza degli alunni	0,00	400,00	(*) 0,00	0,00	0,00	0,00
4	6	1	110		Altre spese correnti	0,00	1.500,00	1.000,00	1.500,00	1.500,00	1.000,00
4	6	1	110	670.00	Attività parascolastiche	0,00	1.500,00	(*) 1.000,00	1.500,00	1.500,00	1.000,00
4	6	2			Spese in conto capitale	0,00	0,00	0,00	0,00	0,00	0,00
4	6	2	202		Investimenti fissi lordi e acquisto di terreni	0,00	0,00	0,00	0,00	0,00	0,00
4	6	2	202	2565.00	Acquisto arredi scolastici	0,00	0,00	(*) 0,00	0,00	0,00	0,00
4	6				TOTALI PROGRAMMA 6	302.598,36	608.110,14	314.300,00 35.100,00	507.920,00	507.920,00	616.898,36
4					TOTALI MISSIONE 4	518.518,70	952.976,04	504.891,90 43.227,00	702.011,90	703.011,90	1.023.410,60
5 Tutela e valorizzazione dei beni e attività culturali											
5	1				Valorizzazione dei beni di interesse storico						
5	1	1			Spese correnti	2.575,75	3.282,00	15.887,00	1.887,00	1.887,00	4.462,75

(*) di cui Reimputati

PIANO ESECUTIVO DI GESTIONE

SPESE 2021

MIS.	PGM	TIT	MAC	CAPITOL	DESCRIZIONE	Residui al 31/12/2020	Previsioni Definitive2020	PREVISIONI DEL BILANCIO PLURIENNALE			CASSA
								Previsione 2021	Previsione 2022	Previsione 2023	
RESPONSABILE DIRIGENTE AREA AMMINISTRATIVA											
5	1	1	101		Redditi da lavoro dipendente	1.675,75	1.282,00	887,00	887,00	887,00	2.562,75
5	1	1	101	712.08	Indennita' di rischio	0,00	0,00	(*) 0,00	0,00	0,00	0,00
5	1	1	101	712.09	Produttivita'	0,00	0,00	(*) 0,00	0,00	0,00	0,00
5	1	1	101	712.10	Indennita' di responsabilita'	0,00	0,00	(*) 0,00	0,00	0,00	0,00
5	1	1	101	712.11	Lavoro straordinario	1.675,75	1.282,00	(*) 887,00	887,00	887,00	2.562,75
5	1	1	102		Imposte e tasse a carico dell'ente	0,00	0,00	0,00	0,00	0,00	0,00
5	1	1	102	730.00	irap su collaborazioni esterne	0,00	0,00	(*) 0,00	0,00	0,00	0,00
5	1	1	103		Acquisto di beni e servizi	900,00	2.000,00	15.000,00	1.000,00	1.000,00	1.900,00
5	1	1	103	716.00	Corsi ed eventi nella Biblioteca comunale	200,00	2.000,00	(*) 1.000,00	1.000,00	1.000,00	1.200,00
5	1	1	103	716.01	Iniziative ed attivita' di valorizzazione istituzioni culturali e museali	700,00	0,00	(*) 14.000,00	0,00	0,00	700,00
5	1	1	103	716.02	Eventi culturali in occasione delle festività natalizie	0,00	0,00	(*) 0,00	0,00	0,00	0,00
5	1	1	103	719.01	Servizi vari per la realizzazione progetto didattico Museo Civico con finanziam region. cap. di E. 140	0,00	0,00	(*) 0,00	0,00	0,00	0,00
5	1	1	103	723.00	Contributo per l'erigendo monumento ai caduti	0,00	0,00	(*) 0,00	0,00	0,00	0,00
5	1	1	110		Altre spese correnti	0,00	0,00	0,00	0,00	0,00	0,00
5	1	1	110	712.19	F.P.V. Produttivita'	0,00	0,00	(*) 0,00	0,00	0,00	0,00
5	1	1	110	714.10	F.P.V. Acquisto libri, riviste, cd-rom e varie per il potenziamento della dotazione della biblioteca comunale	0,00	0,00	(*) 0,00	0,00	0,00	0,00
5	1	1	110	716.19	F.P.V. Biblioteca comunale - digitalizzazione materiale librario antico - con contributo regionale	0,00	0,00	(*) 0,00	0,00	0,00	0,00
5	1	2			Spese in conto capitale	0,00	0,00	0,00	0,00	0,00	0,00
5	1	2	202		Investimenti fissi lordi e acquisto di terreni	0,00	0,00	0,00	0,00	0,00	0,00
5	1	2	202	2726.00	Macchine e attrezzature per polo didattico con finanziamento regionale	0,00	0,00	(*) 0,00	0,00	0,00	0,00
5	1	2	202	2756.01	scaffalature biblioteca	0,00	0,00	(*) 0,00	0,00	0,00	0,00

(*) di cui Reimputati

PIANO ESECUTIVO DI GESTIONE

SPESE 2021

MIS.	PGM	TIT	MAC	CAPITOL	DESCRIZIONE	Residui al 31/12/2020	Previsioni Definitive2020	PREVISIONI DEL BILANCIO PLURIENNALE			CASSA
								Previsione 2021	Previsione 2022	Previsione 2023	
RESPONSABILE DIRIGENTE AREA AMMINISTRATIVA											
5	1	2	202	2757.00	Dotazione museale - incremento raccolte	0,00	0,00	0,00	0,00	0,00	0,00
U.2.02.01.99.999								(*)			
5	1				TOTALI PROGRAMMA 1	2.575,75	3.282,00	15.887,00	1.887,00	1.887,00	4.462,75
5	2				Attività culturali e interventi diversi nel settore culturale						
5	2	1			Spese correnti	112.097,21	107.169,00	148.153,00	146.993,00	147.382,00	241.250,21
5	2	1	101		Redditi da lavoro dipendente	6.497,03	3.669,00	7.153,00	7.493,00	7.882,00	13.650,03
5	2	1	101	712.16	Indennità ed altri compensi al personale a tempo indeterminato	6.497,03	3.669,00	7.153,00	7.493,00	7.882,00	13.650,03
U.1.01.01.01.004								(*)			
5	2	1	101	737.02	Compensi dipendenti per progetto obiettivo "Estate Arianese"	0,00	0,00	0,00	0,00	0,00	0,00
U.1.01.01.01.004								(*)			
5	2	1	101	737.05	Oneri previdenziali ed assistenziali su compensi dipendenti per Estate Arianese	0,00	0,00	0,00	0,00	0,00	0,00
U.1.01.02.01.001								(*)			
5	2	1	102		Imposte e tasse a carico dell'ente	0,00	0,00	0,00	0,00	0,00	0,00
5	2	1	102	770.00	irap su compensi Estate Arianese	0,00	0,00	0,00	0,00	0,00	0,00
U.1.02.01.01.001								(*)			
5	2	1	103		Acquisto di beni e servizi	30.349,93	55.500,00	63.500,00	45.000,00	45.000,00	74.849,93
5	2	1	103	714.03	Acquisto libri, riviste, cd-rom e varie per il potenziamento della dotazione della biblioteca comunale	0,00	3.000,00	3.000,00	3.000,00	3.000,00	3.000,00
U.1.03.01.01.001								(*)			
5	2	1	103	714.05	Beni per il museo civico finanziato con contributo regionale	0,00	0,00	0,00	0,00	0,00	0,00
U.1.03.01.02.999								(*)			
5	2	1	103	714.07	Beni vari di consumo per la Biblioteca ed il Museo Civico	2.933,81	2.000,00	2.000,00	2.000,00	2.000,00	4.933,81
U.1.03.01.02.999								(*)			
5	2	1	103	715.00	Beni vari per la Biblioteca comunale con finanziamento regionale cap. di E. 140	0,00	0,00	10.000,00	10.000,00	10.000,00	10.000,00
U.1.03.01.02.999								(*)			
5	2	1	103	716.07	Servizio di apertura e chiusura e visite guidate Museo della civiltà Normanna	563,00	5.000,00	5.000,00	5.000,00	5.000,00	5.563,00
U.1.03.02.13.999								(*)			
5	2	1	103	716.18	Quote associative	0,00	500,00	500,00	500,00	500,00	500,00
U.1.03.02.99.003								(*)			
5	2	1	103	716.21	Servizi di pulizia e lavanderia	0,00	0,00	0,00	0,00	0,00	0,00
U.1.03.02.13.002								(*)			
5	2	1	103	738.00	Congressi, convegni, mostre, conferenze e manifestazioni organizzate dal comune	324,52	1.500,00	1.000,00	1.500,00	1.500,00	1.324,52
U.1.03.02.02.005								(*)			
5	2	1	103	739.00	Gestione auditorium comunale ed altre sale	0,00	1.000,00	500,00	500,00	500,00	500,00
U.1.03.01.02.999								(*)			
5	2	1	103	748.00	Attività ed iniziative culturali con contributo regionale	0,00	0,00	0,00	0,00	0,00	0,00
U.1.03.02.99.999								(*)			

(*) di cui Reimputati

PIANO ESECUTIVO DI GESTIONE

SPESE 2021

MIS.	PGM	TIT	MAC	CAPITOL	DESCRIZIONE	Residui al 31/12/2020	Previsioni Definitive2020	PREVISIONI DEL BILANCIO PLURIENNALE			CASSA
								Previsione 2021	Previsione 2022	Previsione 2023	
RESPONSABILE DIRIGENTE AREA AMMINISTRATIVA											
5	2	1	103	748.01	Oneri per la direzione del Museo della civiltà Normanna	0,00	12.000,00	12.000,00	12.000,00	12.000,00	12.000,00
U.1.03.02.99.999 (*)											
5	2	1	103	748.02	Manutenzione Centro musicale Putipù	0,00	500,00	500,00	500,00	500,00	500,00
U.1.03.02.99.999 (*)											
5	2	1	103	749.01	Servizi vari per manifestazioni natalizie	20.727,40	20.000,00	0,00	0,00	0,00	20.727,40
U.1.03.02.99.999 (*)											
5	2	1	103	750.00	Spettacoli organizzati direttamente dal comune	1.636,70	5.000,00	19.000,00	5.000,00	5.000,00	6.636,70
U.1.03.02.99.999 (*)											
5	2	1	103	750.01	Manifestazioni culturali organizzate dal Comune	1.140,00	2.000,00	2.000,00	2.000,00	2.000,00	3.140,00
U.1.03.02.99.999 (*)											
5	2	1	103	750.02	Manifestazioni di spettacolo organizzate dal Comune ed attività connesse	2.100,00	3.000,00	3.000,00	3.000,00	3.000,00	5.100,00
U.1.03.02.99.999 (*)											
5	2	1	103	750.09	Attività ed iniziative da parte del forum dei giovani	0,00	0,00	5.000,00	0,00	0,00	0,00
U.1.03.02.99.999 (*)											
5	2	1	103	758.06	Quota di compartecipazione progetto regionale Ariano Folk festival	924,50	0,00	0,00	0,00	0,00	924,50
U.1.03.02.99.999 (*)											
5	2	1	104		Trasferimenti correnti	67.750,25	32.000,00	61.500,00	78.500,00	78.500,00	129.250,25
5	2	1	104	724.00	Contributi per attività, manifestazioni, pubblicazioni e varie culturali e religiose	2.300,00	8.000,00	5.000,00	7.000,00	7.000,00	7.300,00
U.1.04.04.01.001 (*)											
5	2	1	104	724.02	Rimborso oneri per la direzione del museo della civiltà normanna	0,00	0,00	0,00	0,00	0,00	0,00
U.1.04.04.01.001 (*)											
5	2	1	104	750.04	Iniziative culturali attività cinematografiche	0,00	2.000,00	4.500,00	4.500,00	4.500,00	4.500,00
U.1.04.04.01.001 (*)											
5	2	1	104	750.06	Manifestazione "Classicariano"	0,00	10.000,00	5.000,00	10.000,00	10.000,00	5.000,00
U.1.04.04.01.001 (*)											
5	2	1	104	758.01	Contributo per rievocazioni storica "Dono delle Sante Spine"	0,00	0,00	5.000,00	10.000,00	10.000,00	5.000,00
U.1.04.04.01.001 (*)											
5	2	1	104	758.02	Contributo per rievocazione storica "Dono delle Sante Spine" con contributo regionale	0,00	0,00	0,00	0,00	0,00	0,00
U.1.04.04.01.001 (*)											
5	2	1	104	758.03	Contributo manifestazione "Ariano Folk Festival"	0,00	0,00	5.000,00	10.000,00	10.000,00	5.000,00
U.1.04.04.01.001 (*)											
5	2	1	104	758.04	Manifestazione Ariano Folk Festival con contributo regionale-cap. E. 182/1	57.440,75	0,00	20.000,00	20.000,00	20.000,00	77.440,75
U.1.04.04.01.001 (*)											
5	2	1	104	758.05	Contributo giovani e sacre spine	0,00	0,00	0,00	0,00	0,00	0,00
U.1.04.04.01.001 (*)											
5	2	1	104	760.01	Contributi per iniziative e manifestazioni culturali	1.250,00	5.000,00	8.000,00	8.000,00	8.000,00	9.250,00
U.1.04.04.01.001 (*)											
5	2	1	104	760.02	Contributi per manifestazioni di spettacolo	2.500,00	5.000,00	2.000,00	2.000,00	2.000,00	4.500,00
U.1.04.04.01.001 (*)											

(*) di cui Reimputati

PIANO ESECUTIVO DI GESTIONE

SPESE 2021

MIS.	PGM	TIT	MAC	CAPITOL	DESCRIZIONE	Residui al 31/12/2020	Previsioni Definitive2020	PREVISIONI DEL BILANCIO PLURIENNALE			CASSA
								Previsione 2021	Previsione 2022	Previsione 2023	
RESPONSABILE DIRIGENTE AREA AMMINISTRATIVA											
5	2	1	104	760.03	contributi per manifestazioni varie finanziate con contributi vari	0,00	0,00	0,00	0,00	0,00	0,00
U.1.04.04.01.001								(*)			
5	2	1	104	760.05	Manifestazioni Estate Arianese (fi-nanziata con contributo Provincia:U: 202/1)	0,00	0,00	0,00	0,00	0,00	0,00
U.1.04.04.01.001								(*)			
5	2	1	104	760.07	Manifestazione "Vicoli ed Arte"	0,00	0,00	5.000,00	5.000,00	5.000,00	5.000,00
U.1.04.04.01.001								(*)			
5	2	1	104	760.08	Contributi per manifestazioni natalizie	4.259,50	0,00	0,00	0,00	0,00	4.259,50
U.1.04.04.01.001								(*)			
5	2	1	104	762.02	Contributi per attivita' musicali	0,00	2.000,00	2.000,00	2.000,00	2.000,00	2.000,00
U.1.04.04.01.001								(*)			
5	2	1	110		Altre spese correnti	7.500,00	16.000,00	16.000,00	16.000,00	16.000,00	23.500,00
5	2	1	110	712.20	F.P.V. Lavoro straordinario	0,00	0,00	0,00	0,00	0,00	0,00
U.1.10.02.01.001								(*)			
5	2	1	110	712.21	F.P.V. Indennità ed altri compensi al personale a tempo indeterminato	0,00	0,00	0,00	0,00	0,00	0,00
U.1.10.02.01.001								(*)			
5	2	1	110	716.09	Biblioteca comunale - servizio di catalogazione informatizzata - con contributo regionale cap. di E. 140	0,00	1.000,00	1.000,00	1.000,00	1.000,00	1.000,00
U.1.10.99.99.999								(*)			
5	2	1	110	719.00	Servizi vari per realizzazione progetto didattico Museo quota a carico Ente	0,00	0,00	0,00	0,00	0,00	0,00
U.1.10.99.99.999								(*)			
5	2	1	110	719.02	Servizi vari per Museo Civico	0,00	0,00	0,00	0,00	0,00	0,00
U.1.10.99.99.999								(*)			
5	2	1	110	719.03	Incarico professionale direzione specialistica polo didattico e scientifico del Museo civico	7.500,00	15.000,00	15.000,00	15.000,00	15.000,00	22.500,00
U.1.10.99.99.999								(*)	15.000,00		
5	2	1	110	724.01	F.P.V. Contributi per attivita', manifestazioni, pubblicazioni e varie culturali e religiose	0,00	0,00	0,00	0,00	0,00	0,00
U.1.10.02.01.001								(*)			
5	2	1	110	750.07	F.P.V. Spettacoli organizzati direttamente dal comune	0,00	0,00	0,00	0,00	0,00	0,00
U.1.10.02.01.001								(*)			
5	2	1	110	750.08	F.P.V. Manifestazioni culturali organizzate dal Comune	0,00	0,00	0,00	0,00	0,00	0,00
U.1.10.02.01.001								(*)			
5	2	2			Spese in conto capitale	0,00	0,00	0,00	0,00	0,00	0,00
5	2	2	202		Investimenti fissi lordi e acquisto di terreni	0,00	0,00	0,00	0,00	0,00	0,00
5	2	2	202	2759.00	COMPLETAMENTO EX CINEMA COMUNALE	0,00	0,00	0,00	0,00	0,00	0,00
U.2.02.01.09.002								(*)			
5	2	2	202	2770.00	Acquisto attrezzature per auditorium comunale ed altre sale	0,00	0,00	0,00	0,00	0,00	0,00
U.2.02.01.05.999								(*)			
5	2	2	202	2771.00	Acquisto pianoforte per concerti	0,00	0,00	0,00	0,00	0,00	0,00
U.2.02.01.03.999								(*)			

(*) di cui Reimputati

PIANO ESECUTIVO DI GESTIONE

SPESE 2021

MIS.	PGM	TIT	MAC	CAPITOL	DESCRIZIONE	Residui al 31/12/2020	Previsioni Definitive2020	PREVISIONI DEL BILANCIO PLURIENNALE			CASSA
								Previsione 2021	Previsione 2022	Previsione 2023	
RESPONSABILE DIRIGENTE AREA AMMINISTRATIVA											
5	2				TOTALI PROGRAMMA 2	112.097,21	107.169,00	148.153,00 15.000,00	146.993,00	147.382,00	241.250,21
5					TOTALI MISSIONE 5	114.672,96	110.451,00	164.040,00 15.000,00	148.880,00	149.269,00	245.712,96
6 Politiche giovanili, sport e tempo libero											
6	1				Sport e tempo libero						
6	1	1			Spese correnti	6.750,00	12.825,00	21.825,00	12.825,00	12.825,00	19.575,00
6	1	1	103		Acquisto di beni e servizi	0,00	2.825,00	2.825,00	2.825,00	2.825,00	2.825,00
6	1	1	103	825.08	gestione palazzetto dello sport altri servizi	0,00	2.000,00	(*) 2.000,00	2.000,00	2.000,00	2.000,00
6	1	1	103	848.00	beni vari	0,00	825,00	(*) 825,00	825,00	825,00	825,00
6	1	1	103	850.00	Beni e servizi vari per ritiro Avellino Calcio finanziato da entrate da sponsor	0,00	0,00	(*) 0,00	0,00	0,00	0,00
6	1	1	104		Trasferimenti correnti	6.750,00	10.000,00	19.000,00	10.000,00	10.000,00	16.750,00
6	1	1	104	858.00	Contributi per attivita' e manifestazioni sportive	6.750,00	10.000,00	(*) 19.000,00	10.000,00	10.000,00	16.750,00
6	1	1	110		Altre spese correnti	0,00	0,00	0,00	0,00	0,00	0,00
6	1	1	110	858.02	F.P.V. Contributi per attivita' e manifestazioni sportive	0,00	0,00	(*) 0,00	0,00	0,00	0,00
6	1				TOTALI PROGRAMMA 1	6.750,00	12.825,00	21.825,00	12.825,00	12.825,00	19.575,00
6	2				Giovani						
6	2	2			Spese in conto capitale	0,00	0,00	0,00	0,00	0,00	0,00
6	2	2	202		Investimenti fissi lordi e acquisto di terreni	0,00	0,00	0,00	0,00	0,00	0,00
6	2	2	202	2884.00	Acquisto attrezzature e lavori adimpianti sportivi (E: 850/1)	0,00	0,00	(*) 0,00	0,00	0,00	0,00
6	2	2	202	2884.02	Acquisto defibrillatore	0,00	0,00	(*) 0,00	0,00	0,00	0,00
6	2				TOTALI PROGRAMMA 2	0,00	0,00	0,00	0,00	0,00	0,00
6					TOTALI MISSIONE 6	6.750,00	12.825,00	21.825,00	12.825,00	12.825,00	19.575,00

(*) di cui Reimputati

PIANO ESECUTIVO DI GESTIONE

SPESE 2021

MIS.	PGM	TIT	MAC	CAPITOL	DESCRIZIONE	Residui al 31/12/2020	Previsioni Definitive2020	PREVISIONI DEL BILANCIO PLURIENNALE			CASSA
								Previsione 2021	Previsione 2022	Previsione 2023	
RESPONSABILE DIRIGENTE AREA AMMINISTRATIVA											
7 Turismo											
7	1				Sviluppo e valorizzazione del turismo						
7	1	1			Spese correnti	4.000,00	4.000,00	2.000,00	4.000,00	4.000,00	6.000,00
7	1	1	103		Acquisto di beni e servizi	4.000,00	4.000,00	2.000,00	4.000,00	4.000,00	6.000,00
7	1	1	103	920.00	manifestazione varie per promozione turismo	4.000,00	4.000,00	2.000,00	4.000,00	4.000,00	6.000,00
U.1.03.02.02.005								(*)			
7	1	1	103	926.00	Attività ed iniziative varie	0,00	0,00	0,00	0,00	0,00	0,00
U.1.03.02.99.999								(*)			
7	1	1	104		Trasferimenti correnti	0,00	0,00	0,00	0,00	0,00	0,00
7	1	1	104	928.00	Fondo d'ambito per il P.I.T. RegioTratturo	0,00	0,00	0,00	0,00	0,00	0,00
U.1.04.01.02.017								(*)			
7	1				TOTALI PROGRAMMA 1	4.000,00	4.000,00	2.000,00	4.000,00	4.000,00	6.000,00
7					TOTALI MISSIONE 7	4.000,00	4.000,00	2.000,00	4.000,00	4.000,00	6.000,00
8 Assetto del territorio ed edilizia abitativa											
8	1				Urbanistica						
8	1	1			Spese correnti	0,00	0,00	0,00	0,00	0,00	0,00
8	1	1	101		Redditi da lavoro dipendente	0,00	0,00	0,00	0,00	0,00	0,00
8	1	1	101	954.00	Emolumenti al personale viabilita'	0,00	0,00	0,00	0,00	0,00	0,00
U.1.01.01.01.002								(*)			
8	1	2			Spese in conto capitale	0,00	0,00	0,00	0,00	0,00	0,00
8	1	2	202		Investimenti fissi lordi e acquisto di terreni	0,00	0,00	0,00	0,00	0,00	0,00
8	1	2	202	3254.00	STRDA COLLEGAMENTO CARDITO-C.V.E. E RISANAMENTO ARGINI MADDALENA	0,00	0,00	0,00	0,00	0,00	0,00
U.2.02.01.09.012								(*)			
8	1				TOTALI PROGRAMMA 1	0,00	0,00	0,00	0,00	0,00	0,00
8	2				Edilizia residenziale pubblica e locale e piani di edilizia economico-popolare						
8	2	2			Spese in conto capitale	0,00	0,00	0,00	0,00	0,00	0,00
8	2	2	202		Investimenti fissi lordi e acquisto di terreni	0,00	0,00	0,00	0,00	0,00	0,00

(*) di cui Reimputati

PIANO ESECUTIVO DI GESTIONE

SPESE 2021

MIS.	PGM	TIT	MAC	CAPITOL	DESCRIZIONE	Residui al 31/12/2020	Previsioni Definitive2020	PREVISIONI DEL BILANCIO PLURIENNALE			CASSA
								Previsione 2021	Previsione 2022	Previsione 2023	
RESPONSABILE DIRIGENTE AREA AMMINISTRATIVA											
8	2	2	202	3216.00	Acquisto autobus	0,00	0,00	0,00	0,00	0,00	0,00
U.2.02.01.01.001								(*)			
8	2				TOTALI PROGRAMMA 2	0,00	0,00	0,00	0,00	0,00	0,00
8					TOTALI MISSIONE 8	0,00	0,00	0,00	0,00	0,00	0,00
9 Sviluppo sostenibile e tutela del territorio e dell'ambiente											
9	3				Rifiuti						
9	3	1			Spese correnti	1.917,00	5.000,00	3.050,00	3.050,00	3.050,00	4.967,00
9	3	1	103		Acquisto di beni e servizi	1.917,00	5.000,00	3.050,00	3.050,00	3.050,00	4.967,00
9	3	1	103	1248.14	visite mediche	1.917,00	5.000,00	3.050,00	3.050,00	3.050,00	4.967,00
U.1.03.02.18.001								(*)			
9	3				TOTALI PROGRAMMA 3	1.917,00	5.000,00	3.050,00	3.050,00	3.050,00	4.967,00
9	5				Aree protette, parchi naturali, protezione naturalistica e forestazione						
9	5	1			Spese correnti	0,00	3.000,00	3.000,00	3.000,00	3.000,00	3.000,00
9	5	1	103		Acquisto di beni e servizi	0,00	3.000,00	3.000,00	3.000,00	3.000,00	3.000,00
9	5	1	103	1298.14	visite mediche	0,00	3.000,00	3.000,00	3.000,00	3.000,00	3.000,00
U.1.03.02.18.001								(*)			
9	5				TOTALI PROGRAMMA 5	0,00	3.000,00	3.000,00	3.000,00	3.000,00	3.000,00
9					TOTALI MISSIONE 9	1.917,00	8.000,00	6.050,00	6.050,00	6.050,00	7.967,00
10 Trasporti e diritto alla mobilità											
10	5				Viabilità e infrastrutture stradali						
10	5	1			Spese correnti	0,00	2.000,00	2.000,00	2.000,00	2.000,00	2.000,00
10	5	1	103		Acquisto di beni e servizi	0,00	2.000,00	2.000,00	2.000,00	2.000,00	2.000,00
10	5	1	103	954.14	visite mediche	0,00	2.000,00	2.000,00	2.000,00	2.000,00	2.000,00
U.1.03.02.18.001								(*)			
10	5				TOTALI PROGRAMMA 5	0,00	2.000,00	2.000,00	2.000,00	2.000,00	2.000,00

(*) di cui Reimputati

PIANO ESECUTIVO DI GESTIONE

SPESE 2021

MIS.	PGM	TIT	MAC	CAPITOL	DESCRIZIONE	Residui al 31/12/2020	Previsioni Definitive2020	PREVISIONI DEL BILANCIO PLURIENNALE			CASSA
								Previsione 2021	Previsione 2022	Previsione 2023	
RESPONSABILE DIRIGENTE AREA AMMINISTRATIVA											
10					TOTALI MISSIONE 10	0,00	2.000,00	2.000,00	2.000,00	2.000,00	2.000,00
12 Diritti sociali, politiche sociali e famiglia											
12	1				Interventi per l'infanzia e per i minori						
12	1	1			Spese correnti	108.805,00	106.785,00	91.000,00	45.000,00	45.000,00	203.805,00
12	1	1	103		Acquisto di beni e servizi	0,00	0,00	0,00	0,00	0,00	0,00
12	1	1	103	1336.00	Acquisto voucher lavoro	0,00	0,00	(*)	0,00	0,00	0,00
12	1	1	103	U.1.03.02.12.999							
12	1	1	103	1345.01	Potenziamento centri prima infanzia e ludoteche	0,00	0,00	(*)	0,00	0,00	0,00
12	1	1	103	U.1.03.02.15.010							
12	1	1	104		Trasferimenti correnti	108.805,00	106.785,00	91.000,00	45.000,00	45.000,00	203.805,00
12	1	1	104	1344.00	Rette di ricovero per minori in Istituto	100.805,00	106.785,00	(*)	90.000,00	40.000,00	190.805,00
12	1	1	104	U.1.04.04.01.001							
12	1	1	104	1348.00	Contributi fanciulli illegittimi, abbandonati o riconosciuti dalla sola madre	8.000,00	0,00	(*)	1.000,00	5.000,00	13.000,00
12	1	1	104	U.1.04.04.01.001							
12	1				TOTALI PROGRAMMA 1	108.805,00	106.785,00	91.000,00	45.000,00	45.000,00	203.805,00
12	3				Interventi per gli anziani						
12	3	1			Spese correnti	0,00	4.600,00	1.000,00	4.600,00	4.600,00	4.600,00
12	3	1	103		Acquisto di beni e servizi	0,00	4.600,00	1.000,00	4.600,00	4.600,00	4.600,00
12	3	1	103	1385.00	Rette alle case di riposo per ricovero anziani	0,00	4.600,00	(*)	1.000,00	4.600,00	4.600,00
12	3	1	103	U.1.03.02.15.008							
12	3	1	110		Altre spese correnti	0,00	0,00	0,00	0,00	0,00	0,00
12	3	1	110	1385.01	F.P.V. Rette alle case di riposo per ricovero anziani	0,00	0,00	(*)	0,00	0,00	0,00
12	3	1	110	U.1.10.02.01.001							
12	3				TOTALI PROGRAMMA 3	0,00	4.600,00	1.000,00	4.600,00	4.600,00	4.600,00
12	4				Interventi per soggetti a rischio di esclusione sociale						
12	4	1			Spese correnti	462.815,83	1.697.170,94	1.212.489,42	443.546,42	445.162,42	1.660.705,25
12	4	1	101		Redditi da lavoro dipendente	12.869,06	13.080,00	17.251,00	17.788,00	18.404,00	30.120,06
12	4	1	101	1398.03	Indennita' e rimborso spese missioni	0,00	300,00	(*)	300,00	300,00	300,00
12	4	1	101	U.1.01.01.02.999							

(*) di cui Reimputati

PIANO ESECUTIVO DI GESTIONE

SPESE 2021

MIS.	PGM	TIT	MAC	CAPITOL	DESCRIZIONE	Residui al 31/12/2020	Previsioni Definitive2020	PREVISIONI DEL BILANCIO PLURIENNALE			CASSA
								Previsione 2021	Previsione 2022	Previsione 2023	
RESPONSABILE DIRIGENTE AREA AMMINISTRATIVA											
12	4	1	101	1398.07	Indennita' di reperibilita'	0,00	0,00	(*) 0,00	0,00	0,00	0,00
U.1.01.01.01.004											
12	4	1	101	1398.08	Indennita' di rischio	0,00	0,00	(*) 0,00	0,00	0,00	0,00
U.1.01.01.01.004											
12	4	1	101	1398.09	Produttivita'	0,00	0,00	(*) 0,00	0,00	0,00	0,00
U.1.01.01.01.004											
12	4	1	101	1398.10	Indennita' di responsabilita'	0,00	0,00	(*) 0,00	0,00	0,00	0,00
U.1.01.01.01.004											
12	4	1	101	1398.11	Lavoro straordinario	1.661,22	1.657,00	(*) 1.610,00	1.610,00	1.610,00	3.271,22
U.1.01.01.01.003											
12	4	1	101	1398.13	Mensa	0,00	4.000,00	(*) 4.000,00	4.000,00	4.000,00	4.000,00
U.1.01.01.02.002											
12	4	1	101	1398.16	Progetto incentivante per presenziare manifestazioni di estrazioni a sorte a carattere locale	0,00	0,00	(*) 0,00	0,00	0,00	0,00
U.1.01.01.01.004											
12	4	1	101	1398.17	Indennita' di maneggio valori	0,00	0,00	(*) 0,00	0,00	0,00	0,00
U.1.01.01.01.004											
12	4	1	101	1398.19	Indennità ed altri compensi al personale a tempo indeterminato	11.207,84	7.123,00	(*) 11.341,00	11.878,00	12.494,00	22.548,84
U.1.01.01.01.004											
12	4	1	102		Imposte e tasse a carico dell'ente	0,00	0,00	0,00	0,00	0,00	0,00
U.1.02.01.01.001											
12	4	1	102	1470.00	IRAP su collaborazione esterne	0,00	0,00	(*) 0,00	0,00	0,00	0,00
U.1.02.01.01.001											
12	4	1	103		Acquisto di beni e servizi	254.039,53	545.165,74	44.492,00	44.492,00	44.492,00	298.531,53
U.1.03.02.04.004											
12	4	1	103	1398.12	Formazione personale	0,00	500,00	(*) 500,00	500,00	500,00	500,00
U.1.03.02.04.004											
12	4	1	103	1398.18	Voucher Lavoro	0,00	0,00	(*) 0,00	0,00	0,00	0,00
U.1.03.02.12.999											
12	4	1	103	1403.07	Altri beni di consumo	1.949,15	2.500,00	(*) 2.500,00	2.500,00	2.500,00	4.449,15
U.1.03.01.02.999											
12	4	1	103	1406.00	Giovani	0,00	0,00	(*) 0,00	0,00	0,00	0,00
U.1.03.01.02.999											
12	4	1	103	1407.01	beni vari per il Servizio Informagiovani	0,00	600,00	(*) 600,00	600,00	600,00	600,00
U.1.03.01.02.999											
12	4	1	103	1408.00	Buoni spesa per solidarietà alimentare emergenza epidemiologica	212.540,30	382.190,30	(*) 0,00	0,00	0,00	212.540,30
U.1.03.01.02.011											
12	4	1	103	1409.00	Buoni spesa per solidarietà alimentare emergenza epidemiologica con finanziamento privato	0,00	60.000,00	(*) 0,00	0,00	0,00	0,00
U.1.03.01.02.011											
12	4	1	103	1410.03	Spese postali	0,00	5.000,00	(*) 5.000,00	5.000,00	5.000,00	5.000,00
U.1.03.02.16.002											

(*) di cui Reimputati

PIANO ESECUTIVO DI GESTIONE

SPESE 2021

MIS.	PGM	TIT	MAC	CAPITOL	DESCRIZIONE	Residui al 31/12/2020	Previsioni Definitive2020	PREVISIONI DEL BILANCIO PLURIENNALE			CASSA	
								Previsione 2021	Previsione 2022	Previsione 2023		
RESPONSABILE DIRIGENTE AREA AMMINISTRATIVA												
12	4	1	103	1410.06	altri servizi ausiliari n.a.c	0,00	4.200,00	(*) 4.200,00	4.200,00	4.200,00	4.200,00	4.200,00
U.1.03.02.13.999												
12	4	1	103	1410.10	Convenzioni C.A.F. per bonus tariffa sociale per fornitura energia elettrica	10.659,90	2.800,00	(*) 2.800,00	2.800,00	2.800,00	2.800,00	13.459,90
U.1.03.02.16.999												
12	4	1	103	1413.05	Progetti per centri estivi finanziato con contributo ministeriale cap. 108/03	28.000,00	58.483,44	(*) 0,00	0,00	0,00	0,00	28.000,00
U.1.03.02.99.999												
12	4	1	103	1418.21	Piani territoriali di politiche giovanili	0,00	0,00	(*) 0,00	0,00	0,00	0,00	0,00
U.1.03.02.99.999												
12	4	1	103	1434.00	Locazioni dei beni immobili - centro sociali anziani	0,18	21.392,00	(*) 21.392,00	21.392,00	21.392,00	21.392,00	21.392,18
U.1.03.02.07.001												
12	4	1	103	1465.01	Trasporti vari effettuati dall'azienda di trasporto pubblico locale	890,00	7.500,00	(*) 7.500,00	7.500,00	7.500,00	7.500,00	8.390,00
U.1.03.02.15.001												
12	4	1	103	1465.02	Servizio per il trasporto di giovani disabili	0,00	0,00	(*) 0,00	0,00	0,00	0,00	0,00
U.1.03.02.15.003												
12	4	1	104		Trasferimenti correnti	72.892,16	1.045.425,20		1.058.076,42	287.766,42	288.766,42	1.116.368,58
12	4	1	104	1435.02	Quota di compartecipazione Servizio Sociale Professionale	0,00	0,00	(*) 0,00	0,00	0,00	0,00	0,00
U.1.04.01.02.018												
12	4	1	104	1435.03	Quota di partecipazione funzionamento Azienda Consortile delle Politiche Sociali	38.157,34	124.899,67	(*) 158.292,17	178.292,17	178.292,17	178.292,17	196.449,51
U.1.04.01.02.018												
12	4	1	104	1435.04	Compartecipazione ente prestazioni socio - sanitarie (LEA)	0,00	0,00	(*) 0,00	0,00	0,00	0,00	0,00
U.1.04.01.02.026												
12	4	1	104	1437.00	Assistenza lavoratori emigrati rimpatriati finanziata con contributo regionale	0,00	0,00	(*) 0,00	0,00	0,00	0,00	0,00
U.1.04.02.05.999												
12	4	1	104	1439.00	Contributi per attivita' centro sociale polivalente ed associazioni terza eta'	993,40	6.900,00	(*) 10.000,00	6.900,00	6.900,00	6.900,00	3.993,40
U.1.04.04.01.001												
12	4	1	104	1440.00	Contributi a persone in stato di bisogno	0,00	0,00	(*) 0,00	0,00	0,00	0,00	0,00
U.1.04.02.05.999												
12	4	1	104	1440.01	Fondo per le povertà	0,00	0,00	(*) 0,00	0,00	0,00	0,00	0,00
U.1.04.02.05.999												
12	4	1	104	1440.03	Contributo per Banco alimentare	0,00	2.607,50	(*) 0,00	0,00	0,00	0,00	0,00
U.1.04.03.99.999												
12	4	1	104	1440.04	Contributo a sostegno della morosità degli inquilini	0,00	20.000,00	(*) 20.000,00	20.000,00	20.000,00	20.000,00	20.000,00
U.1.04.02.05.000												
12	4	1	104	1440.05	Interventi di sostegno in dipendenza della crisi economica finanziaria causata da emergenza covid 19	0,00	10.000,00	(*) 0,00	0,00	0,00	0,00	0,00
U.1.04.02.05.999												
12	4	1	104	1440.07	Interventi di sostegno economico e sociale connessi con l'emergenza sanitaria da covid 19 Zona Rossa	0,00	778.610,00	(*) 778.610,00	0,00	0,00	0,00	778.610,00
U.1.04.02.05.999												

(*) di cui Reimputati

PIANO ESECUTIVO DI GESTIONE

SPESE 2021

MIS.	PGM	TIT	MAC	CAPITOL	DESCRIZIONE	Residui al 31/12/2020	Previsioni Definitive2020	PREVISIONI DEL BILANCIO PLURIENNALE			CASSA
								Previsione 2021	Previsione 2022	Previsione 2023	
RESPONSABILE DIRIGENTE AREA AMMINISTRATIVA											
12	4	1	104	1446.00	Contributi incentivanti la costituzione di cooperative giovanili e sociali	0,00	2.000,00	(*) 2.000,00	2.000,00	2.000,00	2.000,00
12	4	1	104	1447.00	iniziative sociali	1.210,00	1.500,00	(*) 1.500,00	1.500,00	1.500,00	1.500,00
12	4	1	104	1447.01	Iniziative sociali finanziate con quota cinque per mille	4.141,00	2.179,27	(*) 4.000,00	4.000,00	4.000,00	4.000,00
12	4	1	104	1447.03	Contributi ad integrazione spese funebri	0,00	0,00	(*) 3.600,00	0,00	0,00	0,00
12	4	1	104	1448.01	Contributo pari opportunità per la violenza di genere	0,00	0,00	(*) 4.000,00	0,00	0,00	0,00
12	4	1	104	1450.00	Sostegno accesso abitazioni in locazione con contributo regionale	16.867,23	69.574,25	(*) 69.574,25	68.574,25	69.574,25	86.441,48
12	4	1	104	1450.01	Compartecipazione comunale sostegno abitativo	0,00	2.000,00	(*) 2.000,00	2.000,00	2.000,00	2.000,00
12	4	1	104	1450.02	Fondo destinato agli inquilini morosi incolpevoli	0,00	0,00	(*) 0,00	0,00	0,00	0,00
12	4	1	104	1450.03	Contributo regionale all'affitto in emergenza Covid 2019	11.523,19	20.654,51	(*) 0,00	0,00	0,00	11.523,19
12	4	1	104	1458.00	Assistenza invalidi ed handicappati- contributi	0,00	4.500,00	(*) 4.500,00	4.500,00	4.500,00	4.500,00
12	4	1	104	1459.00	Contributi per iniziative a favore dei giovani	0,00	0,00	(*) 0,00	0,00	0,00	0,00
12	4	1	104	1459.01	Forum della Gioventu'	0,00	0,00	(*) 0,00	0,00	0,00	0,00
12	4	1	110		Altre spese correnti	123.015,08	93.500,00		92.670,00	93.500,00	93.500,00
12	4	1	110	1398.22	F.P.V. Produttività	0,00	0,00	(*) 0,00	0,00	0,00	0,00
12	4	1	110	1398.23	F.P.V. Lavoro straordinario	0,00	0,00	(*) 0,00	0,00	0,00	0,00
12	4	1	110	1398.24	F.P.V. Progetto incentivante per presenziare manifestazioni di estrazioni a sorte a carattere locale	0,00	0,00	(*) 0,00	0,00	0,00	0,00
12	4	1	110	1398.25	F.P.V. Indennità ed altri compensi al personale a tempo indeterminato	0,00	0,00	(*) 0,00	0,00	0,00	0,00
12	4	1	110	1403.10	F.P.V. Altri beni di consumo	0,00	0,00	(*) 0,00	0,00	0,00	0,00
12	4	1	110	1407.03	F.P.V. beni vari per il Servizio Informagiovani	0,00	0,00	(*) 0,00	0,00	0,00	0,00
12	4	1	110	1412.00	Iniziative a favore degli anziani	0,00	0,00	(*) 0,00	0,00	0,00	0,00

(*) di cui Reimputati

PIANO ESECUTIVO DI GESTIONE

SPESE 2021

MIS.	PGM	TIT	MAC	CAPITOL	DESCRIZIONE	Residui al 31/12/2020	Previsioni Definitive2020	PREVISIONI DEL BILANCIO PLURIENNALE			CASSA
								Previsione 2021	Previsione 2022	Previsione 2023	
RESPONSABILE DIRIGENTE AREA AMMINISTRATIVA											
12	4	1	110	1412.01	Soggiorno climatico anziani	0,00	2.500,00	0,00	2.500,00	2.500,00	0,00
U.1.10.99.99.999								(*)			
12	4	1	110	1412.02	Soggiorno climatico anziani con contribuzione partecipanti	0,00	40.000,00	25.000,00	40.000,00	40.000,00	25.000,00
U.1.10.99.99.999								(*)			
12	4	1	110	1413.00	Informagiovani	0,00	0,00	5.000,00	0,00	0,00	5.000,00
U.1.10.99.99.999								(*)			
12	4	1	110	1413.01	Progetto giovani in comune finanziato con contributo regionale cap. di e. 184/16	0,00	0,00	15.000,00	0,00	0,00	15.000,00
U.1.10.99.99.999								(*)			
12	4	1	110	1413.02	Progetto Formazione e lavoro con finanziamento regionale	0,00	0,00	0,00	0,00	0,00	0,00
U.1.10.99.99.999								(*)			
12	4	1	110	1413.03	progetto giovani in comune - compartecipazione ente	0,00	0,00	1.670,00	0,00	0,00	1.670,00
U.1.10.99.99.999								(*)			
12	4	1	110	1413.04	F.P.V. Informagiovani	0,00	0,00	0,00	0,00	0,00	0,00
U.1.10.02.01.001								(*)			
12	4	1	110	1418.27	F.P.V. Piani territoriali di politiche giovanili	0,00	0,00	0,00	0,00	0,00	0,00
U.1.10.02.01.001								(*)			
12	4	1	110	1419.00	Iniziative varie per la lotta alla droga	0,00	1.000,00	1.000,00	1.000,00	1.000,00	1.000,00
U.1.10.99.99.999								(*)			
12	4	1	110	1419.01	Servizi dipendenze varie	0,00	0,00	0,00	0,00	0,00	0,00
U.1.10.99.99.999								(*)			
12	4	1	110	1419.02	Progetto comunitario Agis per la lotta alla droga ed alla delinquenza giovanile	0,00	0,00	0,00	0,00	0,00	0,00
U.1.10.99.99.999								(*)			
12	4	1	110	1419.03	Centro musicale Putipu'	6.600,00	10.000,00	5.000,00	10.000,00	10.000,00	11.600,00
U.1.10.99.99.999								(*)			
12	4	1	110	1419.04	F.P.V. Iniziative varie per la lotta alla droga	0,00	0,00	0,00	0,00	0,00	0,00
U.1.10.02.01.001								(*)			
12	4	1	110	1419.05	F.P.V. Servizi dipendenze varie	0,00	0,00	0,00	0,00	0,00	0,00
U.1.10.02.01.001								(*)			
12	4	1	110	1419.06	F.P.V. Progetto comunitario Agis per la lotta alla droga ed alla delinquenza giovanile	0,00	0,00	0,00	0,00	0,00	0,00
U.1.10.02.01.001								(*)			
12	4	1	110	1435.06	F.P.V. Quota di partecipazione funzionamento Azienda Consortile delle Politiche Sociali	0,00	0,00	0,00	0,00	0,00	0,00
U.1.10.02.01.001								(*)			
12	4	1	110	1435.07	F.P.V. Quota di compartecipazione Servizio Sociale Professionale	0,00	0,00	0,00	0,00	0,00	0,00
U.1.10.02.01.001								(*)			
12	4	1	110	1435.08	F.P.V. Compartecipazione ente prestazioni socio - sanitarie (LEA)	0,00	0,00	0,00	0,00	0,00	0,00
U.1.10.02.01.001								(*)			
12	4	1	110	1439.01	F.P.V. Contributi per attivita' centro sociale polivalente ed associazioni terza eta'	0,00	0,00	0,00	0,00	0,00	0,00
U.1.10.02.01.001								(*)			

(*) di cui Reimputati

PIANO ESECUTIVO DI GESTIONE

SPESE 2021

MIS.	PGM	TIT	MAC	CAPITOL	DESCRIZIONE	Residui al 31/12/2020	Previsioni Definitive2020	PREVISIONI DEL BILANCIO PLURIENNALE			CASSA
								Previsione 2021	Previsione 2022	Previsione 2023	
RESPONSABILE DIRIGENTE AREA AMMINISTRATIVA											
12	4	1	110	1440.02	F.P.V. Fondo per le povertà	0,00	0,00	(*) 0,00	0,00	0,00	0,00
U.1.10.02.01.001											
12	4	1	110	1447.02	F.P.V. Iniziative sociali finanziate con quota cinque per mille	0,00	0,00	(*) 0,00	0,00	0,00	0,00
U.1.10.02.01.001											
12	4	1	110	1459.03	F.P.V. Forum della Gioventu'	0,00	0,00	(*) 0,00	0,00	0,00	0,00
U.1.10.02.01.001											
12	4	1	110	1460.00	iniziative a favore dei portatori di handicaps	116.415,08	40.000,00	(*) 40.000,00	40.000,00	40.000,00	156.415,08
U.1.10.99.99.999											
12	4	1	110	1465.03	F.P.V. Trasporti vari effettuati dall'azienda di trasporto pubblico locale	0,00	0,00	(*) 0,00	0,00	0,00	0,00
U.1.10.02.01.001											
12	4	2			Spese in conto capitale	0,00	0,00	0,00	0,00	0,00	0,00
12	4	2	202		Investimenti fissi lordi e acquisto di terreni	0,00	0,00	0,00	0,00	0,00	0,00
12	4	2	202	3746.00	Arredi ed attrezzature centro sociale polivalente	0,00	0,00	(*) 0,00	0,00	0,00	0,00
U.2.02.01.05.999											
12	4	2	202	3748.00	Acquisto di macchine ed attrezzatu-re per Centri sociali	0,00	0,00	(*) 0,00	0,00	0,00	0,00
U.2.02.01.05.999											
12	4	2	202	3750.00	Attrezzature Varie	0,00	0,00	(*) 0,00	0,00	0,00	0,00
U.2.02.01.05.999											
12	4	2	202	3750.01	Attrezzature varie	0,00	0,00	(*) 0,00	0,00	0,00	0,00
U.2.02.01.05.999											
12	4	2	202	3750.02	Attrezzature varie per il Servizio Informagiovani	0,00	0,00	(*) 0,00	0,00	0,00	0,00
U.2.02.01.05.999											
12	4	2	202	3751.01	Acquisto attrezzature	0,00	0,00	(*) 0,00	0,00	0,00	0,00
U.2.02.01.05.999											
12	4	2	202	3751.02	Acquisto attrezzature per gestionePiano di Zona Sociale (E 720)	0,00	0,00	(*) 0,00	0,00	0,00	0,00
U.2.02.01.05.999											
12	4				TOTALI PROGRAMMA 4	462.815,83	1.697.170,94	1.212.489,42	443.546,42	445.162,42	1.660.705,25
12					TOTALI MISSIONE 12	571.620,83	1.808.555,94	1.304.489,42	493.146,42	494.762,42	1.869.110,25
14 Sviluppo economico e competitività											
14	1				Industria, PMI e Artigianato						
14	1	1			Spese correnti	0,00	1.000,00	500,00	1.000,00	1.000,00	500,00
14	1	1	104		Trasferimenti correnti	0,00	0,00	0,00	0,00	0,00	0,00

(*) di cui Reimputati

PIANO ESECUTIVO DI GESTIONE

SPESE 2021

MIS.	PGM	TIT	MAC	CAPITOL	DESCRIZIONE	Residui al 31/12/2020	Previsioni Definitive2020	PREVISIONI DEL BILANCIO PLURIENNALE			CASSA
								Previsione 2021	Previsione 2022	Previsione 2023	
RESPONSABILE DIRIGENTE AREA AMMINISTRATIVA											
14	1	1	104	1675.04	Scuole delle Antiche Arti e Mestieri	0,00	0,00	(*) 0,00	0,00	0,00	0,00
U.1.04.04.01.001											
14	1	1	104	1675.05	Contributo per costituzione Fondazione Scuola "Antiche Arti e Mestieri	0,00	0,00	(*) 0,00	0,00	0,00	0,00
U.1.04.04.01.001											
14	1	1	110		Altre spese correnti	0,00	1.000,00	500,00	1.000,00	1.000,00	500,00
14	1	1	110	1610.00	Corsi di formazione professionale	0,00	1.000,00	(*) 500,00	1.000,00	1.000,00	500,00
U.1.10.99.99.999											
14	1	1	110	1612.00	Corso di formazione specialistico in Bioinformatica	0,00	0,00	(*) 0,00	0,00	0,00	0,00
U.1.10.99.99.999											
14	1	1	110	1673.05	Scuola delle antiche arti e mestieri	0,00	0,00	(*) 0,00	0,00	0,00	0,00
U.1.10.99.99.999											
14	1				TOTALI PROGRAMMA 1	0,00	1.000,00	500,00	1.000,00	1.000,00	500,00
14					TOTALI MISSIONE 14	0,00	1.000,00	500,00	1.000,00	1.000,00	500,00
20 Fondi e accantonamenti											
20	3				Altri fondi						
20	3	1			Spese correnti	0,00	0,00	0,00	0,00	0,00	0,00
20	3	1	110		Altre spese correnti	0,00	0,00	0,00	0,00	0,00	0,00
20	3	1	110	358.01	Fondo rischi spese legali	0,00	0,00	(*) 0,00	0,00	0,00	0,00
U.1.10.01.02.001											
20	3				TOTALI PROGRAMMA 3	0,00	0,00	0,00	0,00	0,00	0,00
20					TOTALI MISSIONE 20	0,00	0,00	0,00	0,00	0,00	0,00
					TOTALI DIRIGENTE AREA AMMINISTRATIVA	2.355.238,22	4.125.393,28	2.648.382,52 215.164,95	2.050.003,52 125.599,13	2.046.742,52	4.936.859,74

(*) di cui Reimputati



Comune di Ariano Irpino

Piazza Plebiscito

83031 (AV)

C.F. 81000350645 P. IVA 00281220640

**PIANO ESECUTIVO DI GESTIONE
PER RESPONSABILE DI BILANCIO
PARTE SECONDA - SPESE
ESERCIZIO: 2021**

PIANO ESECUTIVO DI GESTIONE

SPESE 2021

MIS.	PGM	TIT	MAC	CAPITOL	DESCRIZIONE	Residui al 31/12/2020	Previsioni Definitive2020	PREVISIONI DEL BILANCIO PLURIENNALE			CASSA
								Previsione 2021	Previsione 2022	Previsione 2023	
RESPONSABILE DIRIGENTE AREA TECNICA											
		1			Spese correnti	0,00	0,00	0,00	0,00	0,00	0,00
		1	101		Redditi da lavoro dipendente	0,00	0,00	0,00	0,00	0,00	0,00
		1	101	206.00	Emolumenti al personale:	0,00	0,00	(*)	0,00	0,00	0,00
		1	101	206.01	Emolumenti al personale:	0,00	0,00	(*)	0,00	0,00	0,00
		1	101	206.02	Emolumenti al personale:	0,00	0,00	(*)	0,00	0,00	0,00
		1	101	206.03	Emolumenti al personale:	0,00	0,00	(*)	0,00	0,00	0,00
		1	101	206.04	Emolumenti al personale:	0,00	0,00	(*)	0,00	0,00	0,00
		1	101	206.05	Emolumenti al personale:	0,00	0,00	(*)	0,00	0,00	0,00
		1	101	240.02	Progressione economica orizzontale	0,00	0,00	(*)	0,00	0,00	0,00
		1	101	240.06	Indennita' di disagio	0,00	0,00	(*)	0,00	0,00	0,00
		1	101	240.10	Indennita' di responsabilita'	0,00	0,00	(*)	0,00	0,00	0,00
		1	101	240.15	Oneri previdenziali ed assistenziali su compensi per progetto di lavoro per recupero oneri di urbanizzazione	0,00	0,00	(*)	0,00	0,00	0,00
		1	101	242.00	progetto di lavoro per recupero contributi di cosnruzione (E: 872/2)	0,00	0,00	(*)	0,00	0,00	0,00
		1	101	250.17	progetto incentivante al personale per emergenza neve	0,00	0,00	(*)	0,00	0,00	0,00
		1	101	370.02	Progetto incentivante per custodia Uffici Giudiziari	0,00	0,00	(*)	0,00	0,00	0,00
		1	101	370.05	oneri previdenziali e assistenziali su progetto incentivante Uffici Giudiziari	0,00	0,00	(*)	0,00	0,00	0,00
		1	101	800.00	Compensi per il personale per il progetto di gestione in economia del Campo sportivo Renzulli	0,00	0,00	(*)	0,00	0,00	0,00
		1	101	954.04	Emolumenti al personale viabilita'	0,00	0,00	(*)	0,00	0,00	0,00

(*) di cui Reimputati

PIANO ESECUTIVO DI GESTIONE

SPESE 2021

MIS.	PGM	TIT	MAC	CAPITOL	DESCRIZIONE	Residui al 31/12/2020	Previsioni Definitive2020	PREVISIONI DEL BILANCIO PLURIENNALE			CASSA
								Previsione 2021	Previsione 2022	Previsione 2023	
RESPONSABILE DIRIGENTE AREA TECNICA											
		1	101	954.15	Progetto obiettivo per classificazione strade	0,00	0,00	(*) 0,00	0,00	0,00	0,00
		1	101	954.16	Progetto operai UTC	0,00	0,00	(*) 0,00	0,00	0,00	0,00
		1	101	954.17	Compenso incentivante operai Servizio Patrimonio per affissioni manifesti	0,00	0,00	(*) 0,00	0,00	0,00	0,00
		1	101	954.18	Oneri su progetto incentivante operai Servizio Patrimonio per affissione manifesti	0,00	0,00	(*) 0,00	0,00	0,00	0,00
		1	101	1032.00	Emolumenti al personale trasporti:	0,00	0,00	(*) 0,00	0,00	0,00	0,00
		1	101	1032.02	Lavoro straordinario, reperibilita'e turnazione	0,00	0,00	(*) 0,00	0,00	0,00	0,00
		1	101	1120.02	progressione economica orizzontale	0,00	0,00	(*) 0,00	0,00	0,00	0,00
		1	101	1120.13	Progetto obiettivo "Rione Valle"	0,00	0,00	(*) 0,00	0,00	0,00	0,00
		1	101	1248.02	Progressione economica orizzontale	0,00	0,00	(*) 0,00	0,00	0,00	0,00
		1	101	1248.04	Emolumenti al personale ecologico:	0,00	0,00	(*) 0,00	0,00	0,00	0,00
		1	101	1248.15	Progetto incentivante per incremento raccolta differenziata	0,00	0,00	(*) 0,00	0,00	0,00	0,00
		1	101	1298.00	Emolumenti al personale parchi giardini:	0,00	0,00	(*) 0,00	0,00	0,00	0,00
		1	101	1298.02	Progressione economica orizzontale	0,00	0,00	(*) 0,00	0,00	0,00	0,00
		1	101	1298.04	Emolumenti al personale parchi giardini:	0,00	0,00	(*) 0,00	0,00	0,00	0,00
		1	101	1298.10	Emolumenti al personale parchi giardini:	0,00	0,00	(*) 0,00	0,00	0,00	0,00
		1	101	1298.15	progetto lavoro Villa Comunale e Rioni periferici	0,00	0,00	(*) 0,00	0,00	0,00	0,00
		1	101	1472.10	Emolumenti al personale cimiteriale:	0,00	0,00	(*) 0,00	0,00	0,00	0,00
		1	101	1472.15	Indennità per maggiorazione paga oraria	0,00	0,00	(*) 0,00	0,00	0,00	0,00
		1	103		Acquisto di beni e servizi	0,00	0,00	0,00	0,00	0,00	0,00
		1	103	980.00	Manutenzione ordinaria strade varie - tranazioni	0,00	0,00	(*) 0,00	0,00	0,00	0,00

(*) di cui Reimputati

PIANO ESECUTIVO DI GESTIONE

SPESE 2021

MIS.	PGM	TIT	MAC	CAPITOL	DESCRIZIONE	Residui al 31/12/2020	Previsioni Definitive2020	PREVISIONI DEL BILANCIO PLURIENNALE			CASSA
								Previsione 2021	Previsione 2022	Previsione 2023	
RESPONSABILE DIRIGENTE AREA TECNICA											
1	1	1	103	42.15	Utenze - acqua	2.818,73	1.600,00	(*) 1.600,00	1.600,00	1.600,00	4.418,73
U.1.03.02.05.005											
1	1	1	103	42.16	Utenze - gas	8.443,59	6.300,00	(*) 6.300,00	6.300,00	6.300,00	14.743,59
U.1.03.02.05.006											
1	1	1	103	42.17	Utenze e canoni per altri servizi n.a.c.	47,21	1.250,00	(*) 1.250,00	1.250,00	1.250,00	1.297,21
U.1.03.02.05.999											
1	1	1	103	42.18	Utenze - telefonia fissa	296,95	1.300,00	(*) 1.100,00	1.100,00	1.100,00	1.396,95
U.1.03.02.05.001											
1	1	1	103	42.19	Manutenzione ordinaria e riparazione di impianti e macchinari	1.000,00	2.500,00	(*) 2.000,00	2.000,00	2.000,00	3.000,00
U.1.03.02.09.004								1.000,00			
1	1	1	110		Altre spese correnti	0,00	0,00	0,00	0,00	0,00	0,00
1	1	1	110	42.24	F.P.V. Utenze - telefonia fissa	0,00	0,00	(*) 0,00	0,00	0,00	0,00
U.1.10.02.01.001											
1	1	2			Spese in conto capitale	0,00	0,00	0,00	0,00	0,00	0,00
1	1	2	202		Investimenti fissi lordi e acquisto di terreni	0,00	0,00	0,00	0,00	0,00	0,00
1	1	2	202	1882.02	Acquisto di beni immobili:	0,00	0,00	(*) 0,00	0,00	0,00	0,00
U.2.02.01.09.999											
1	1	2	202	1884.01	Manutenzione straordinaria immobili comunali	0,00	0,00	(*) 0,00	0,00	0,00	0,00
U.2.02.01.09.999											
1	1				TOTALI PROGRAMMA 1	14.499,81	18.150,00	17.400,00	17.400,00	17.400,00	31.899,81
								1.000,00			
1	2				Segreteria generale						
1	2	1			Spese correnti	13.654,93	23.200,00	23.000,00	23.000,00	23.000,00	36.654,93
1	2	1	103		Acquisto di beni e servizi	13.654,93	23.200,00	23.000,00	23.000,00	23.000,00	36.654,93
1	2	1	103	118.04	Utenze	0,00	0,00	(*) 0,00	0,00	0,00	0,00
U.1.03.02.05.999											
1	2	1	103	118.12	Utenze - telefonia mobile	167,54	1.450,00	(*) 1.400,00	1.400,00	1.400,00	1.567,54
U.1.03.02.05.002											
1	2	1	103	118.14	Utenze - energia elettrica	1.959,89	5.300,00	(*) 5.300,00	5.300,00	5.300,00	7.259,89
U.1.03.02.05.004											
1	2	1	103	118.16	Utenze - gas	9.109,71	7.500,00	(*) 7.500,00	7.500,00	7.500,00	16.609,71
U.1.03.02.05.006											
1	2	1	103	118.17	Utenze e canoni per altri servizi n.a.c.	9,31	650,00	(*) 600,00	600,00	600,00	609,31
U.1.03.02.05.999											
1	2	1	103	118.18	Utenze - telefonia fissa	1.408,48	6.800,00	(*) 6.200,00	6.200,00	6.200,00	7.608,48
U.1.03.02.05.001											

(*) di cui Reimputati

PIANO ESECUTIVO DI GESTIONE

SPESE 2021

MIS.	PGM	TIT	MAC	CAPITOL	DESCRIZIONE	Residui al 31/12/2020	Previsioni Definitive2020	PREVISIONI DEL BILANCIO PLURIENNALE			CASSA
								Previsione 2021	Previsione 2022	Previsione 2023	
RESPONSABILE DIRIGENTE AREA TECNICA											
1	2	1	103	118.25	Manutenzione ordinaria e riparazione di impianti e macchinari	1.000,00	1.500,00	2.000,00	2.000,00	2.000,00	3.000,00
U.1.03.02.09.004								(*)			
1	2				TOTALI PROGRAMMA 2	13.654,93	23.200,00	23.000,00	23.000,00	23.000,00	36.654,93
1	3				Gestione economica, finanziaria, programmazione e provveditorato						
1	3	1			Spese correnti	8.489,59	13.600,00	12.800,00	12.800,00	12.800,00	21.289,59
1	3	1	103		Acquisto di beni e servizi	8.489,59	13.600,00	12.800,00	12.800,00	12.800,00	21.289,59
1	3	1	103	152.04	Utenze	0,00	0,00	0,00	0,00	0,00	0,00
U.1.03.02.05.999								(*)			
1	3	1	103	152.11	Utenze - telefonia mobile	0,00	250,00	250,00	250,00	250,00	250,00
U.1.03.02.05.002								(*)			
1	3	1	103	152.13	Utenze - energia elettrica	1.142,06	5.300,00	5.550,00	5.550,00	5.550,00	6.692,06
U.1.03.02.05.004								(*)			
1	3	1	103	152.14	Utenze - acqua	586,34	350,00	400,00	400,00	400,00	986,34
U.1.03.02.05.005								(*)			
1	3	1	103	152.15	Utenze - gas	4.287,89	4.000,00	4.000,00	4.000,00	4.000,00	8.287,89
U.1.03.02.05.006								(*)			
1	3	1	103	152.16	Utenze e canoni per altri servizi n.a.c	0,00	0,00	0,00	0,00	0,00	0,00
U.1.03.02.05.999								(*)			
1	3	1	103	152.18	Utenze - telefonia fissa	233,30	700,00	600,00	600,00	600,00	833,30
U.1.03.02.05.001								(*)			
1	3	1	103	152.20	manutenzione ordinaria e riparazione impianti e macchinari	2.240,00	3.000,00	2.000,00	2.000,00	2.000,00	4.240,00
U.1.03.02.09.004								(*)	1.000,00		
1	3				TOTALI PROGRAMMA 3	8.489,59	13.600,00	12.800,00	12.800,00	12.800,00	21.289,59
								1.000,00			
1	4				Gestione delle entrate tributarie e servizi fiscali						
1	4	1			Spese correnti	6.425,78	11.250,00	10.800,00	10.800,00	10.800,00	17.225,78
1	4	1	103		Acquisto di beni e servizi	6.425,78	11.250,00	10.800,00	10.800,00	10.800,00	17.225,78
1	4	1	103	182.04	Utenze	0,00	0,00	0,00	0,00	0,00	0,00
U.1.03.02.05.999								(*)			
1	4	1	103	182.12	Utenze - telefonia mobile	0,00	250,00	250,00	250,00	250,00	250,00
U.1.03.02.05.002								(*)			
1	4	1	103	182.14	Utenze - energia elettrica	1.142,06	5.800,00	5.550,00	5.550,00	5.550,00	6.692,06
U.1.03.02.05.004								(*)			
1	4	1	103	182.15	Utenze - acqua	603,69	350,00	400,00	400,00	400,00	1.003,69
U.1.03.02.05.005								(*)			

(*) di cui Reimputati

PIANO ESECUTIVO DI GESTIONE

SPESE 2021

MIS.	PGM	TIT	MAC	CAPITOL	DESCRIZIONE	Residui al 31/12/2020	Previsioni Definitive2020	PREVISIONI DEL BILANCIO PLURIENNALE			CASSA
								Previsione 2021	Previsione 2022	Previsione 2023	
RESPONSABILE DIRIGENTE AREA TECNICA											
1	4	1	103	182.16	Utenze - gas	4.229,41	4.000,00	(*) 4.000,00	4.000,00	4.000,00	8.229,41
1	4	1	103	182.17	Utenze e canoni per altri servizi n.a.c	0,00	0,00	(*) 0,00	0,00	0,00	0,00
1	4	1	103	182.18	Utenze -telefonia fissa	450,62	850,00	(*) 600,00	600,00	600,00	1.050,62
1	4	1	110		Altre spese correnti	0,00	0,00	0,00	0,00	0,00	0,00
1	4	1	110	192.01	F.P.V. canone di locazioni immobili	0,00	0,00	(*) 0,00	0,00	0,00	0,00
1	4				TOTALI PROGRAMMA 4	6.425,78	11.250,00	10.800,00	10.800,00	10.800,00	17.225,78
1	5				Gestione dei beni demaniali e patrimoniali						
1	5	1			Spese correnti	58.169,90	145.671,84	131.671,84	131.671,84	136.671,84	189.841,74
1	5	1	103		Acquisto di beni e servizi	58.169,90	115.700,00	101.700,00	101.700,00	106.700,00	159.869,90
1	5	1	103	208.07	Altri beni e materiali di consumo n.a.c	25.451,93	37.000,00	(*) 25.000,00	25.000,00	30.000,00	50.451,93
1	5	1	103	208.08	Beni vari	0,00	0,00	(*) 0,00	0,00	0,00	0,00
1	5	1	103	224.00	Luminarie	0,00	0,00	(*) 0,00	0,00	0,00	0,00
1	5	1	103	224.04	Utenze	0,00	0,00	(*) 0,00	0,00	0,00	0,00
1	5	1	103	224.07	Spese diverse	0,00	0,00	(*) 0,00	0,00	0,00	0,00
1	5	1	103	224.08	manutenzione ascensori	0,01	1.500,00	(*) 1.000,00	1.000,00	1.000,00	1.000,01
1	5	1	103	224.09	Revisione estintori	1.200,00	6.200,00	(*) 6.200,00	6.200,00	6.200,00	7.400,00
1	5	1	103	224.11	Locazioni beni immobili	0,00	2.000,00	(*) 800,00	800,00	800,00	800,00
1	5	1	103	224.12	Manutenzioni varie affidate a Cooperative Sociali	0,00	7.000,00	(*) 7.000,00	7.000,00	7.000,00	7.000,00
1	5	1	103	224.13	Manutenzioni varie per cimitero comunale	0,00	0,00	(*) 0,00	0,00	0,00	0,00
1	5	1	103	224.18	Utenze - energia elettrica	2.652,10	16.000,00	(*) 23.000,00	23.000,00	23.000,00	25.652,10

(*) di cui Reimputati

PIANO ESECUTIVO DI GESTIONE

SPESE 2021

MIS.	PGM	TIT	MAC	CAPITOL	DESCRIZIONE	Residui al 31/12/2020	Previsioni Definitive2020	PREVISIONI DEL BILANCIO PLURIENNALE			CASSA
								Previsione 2021	Previsione 2022	Previsione 2023	
RESPONSABILE DIRIGENTE AREA TECNICA											
1	5	1	103	224.19	Utenze - acqua	2.719,42	1.600,00	(*) 1.700,00	1.700,00	1.700,00	4.419,42
U.1.03.02.05.005											
1	5	1	103	224.20	Utenze - gas	15.971,83	32.000,00	(*) 25.000,00	25.000,00	25.000,00	40.971,83
U.1.03.02.05.006											
1	5	1	103	224.21	Utenze e canoni per altri servizi n.a.c	0,00	500,00	(*) 500,00	500,00	500,00	500,00
U.1.03.02.05.999											
1	5	1	103	224.22	Utenze - telefonia fissa	484,16	1.900,00	(*) 1.500,00	1.500,00	1.500,00	1.984,16
U.1.03.02.05.001											
1	5	1	103	224.23	Manutenzione ordinaria e riparazioni di impianti e macchinari	3.090,49	5.000,00	(*) 5.000,00 1.000,00	5.000,00	5.000,00	8.090,49
U.1.03.02.09.004											
1	5	1	103	224.26	Verifica di omologazione impianti	0,00	0,00	(*) 0,00	0,00	0,00	0,00
U.1.03.02.99.999											
1	5	1	103	224.30	Servizi di lavaggio biancheria in occasione elezioni	0,00	0,00	(*) 0,00	0,00	0,00	0,00
U.1.03.02.13.002											
1	5	1	103	224.31	Altri servizi diversi n.a.c	6.599,96	5.000,00	(*) 5.000,00 500,00	5.000,00 500,00	5.000,00	11.599,96
U.1.03.02.99.999											
1	5	1	104		Trasferimenti correnti	0,00	29.971,84	29.971,84	29.971,84	29.971,84	29.971,84
1	5	1	104	235.00	Quota Consorzio Bonifica Valle Ufita	0,00	29.971,84	(*) 29.971,84	29.971,84	29.971,84	29.971,84
U.1.04.01.02.017											
1	5	1	110		Altre spese correnti	0,00	0,00	0,00	0,00	0,00	0,00
1	5	1	110	208.09	F.P.V. Beni vari	0,00	0,00	(*) 0,00	0,00	0,00	0,00
U.1.10.02.01.001											
1	5	1	110	208.10	F.P.V. Altri beni di consumo	0,00	0,00	(*) 0,00	0,00	0,00	0,00
U.1.10.02.01.001											
1	5	1	110	224.27	F.P.V. Spese diverse	0,00	0,00	(*) 0,00	0,00	0,00	0,00
U.1.10.02.01.001											
1	5	1	110	224.28	F.P.V. Manutenzioni varie affidate a Cooperative Sociali	0,00	0,00	(*) 0,00	0,00	0,00	0,00
U.1.10.02.01.001											
1	5	1	110	224.29	F.P.V. Utenze	0,00	0,00	(*) 0,00	0,00	0,00	0,00
U.1.10.02.01.001											
1	5	2			Spese in conto capitale	11.216.847,29	12.203.271,57	3.131.239,65	2.167.152,33	7.261.013,64	14.356.086,94
1	5	2	202		Investimenti fissi lordi e acquisto di terreni	11.216.847,29	12.203.271,57	3.131.239,65	2.167.152,33	7.261.013,64	14.356.086,94
1	5	2	202	2036.00	manutenzione patrimonio comunale	0,00	0,00	(*) 0,00	0,00	0,00	0,00
U.2.02.01.09.999											
1	5	2	202	2037.00	Opere varie (Campo calcetto DifesaGrande; Centro sociale Martiri; IA-CP cardito; campi da bocce Stillo-Madonna delle Gra	0,00	0,00	(*) 0,00	0,00	0,00	0,00
U.2.02.01.09.999											

(*) di cui Reimputati

PIANO ESECUTIVO DI GESTIONE

SPESE 2021

MIS.	PGM	TIT	MAC	CAPITOL	DESCRIZIONE	Residui al 31/12/2020	Previsioni Definitive2020	PREVISIONI DEL BILANCIO PLURIENNALE			CASSA
								Previsione 2021	Previsione 2022	Previsione 2023	
RESPONSABILE DIRIGENTE AREA TECNICA											
1	5	2	202	2037.01	sistemazione spazi usi pubblici Chiesa Difesa Grande	0,00	0,00	(*) 0,00	0,00	0,00	0,00
1	5	2	202	2037.02	Risanamento e bonifica del cunetto-ne di scarico Fosso Madonna dell'Arco - Costone Pasteni	0,00	0,00	(*) 0,00	0,00	0,00	0,00
1	5	2	202	2037.03	Acquisizione immobile - espropri(762/4)	0,00	0,00	(*) 0,00	0,00	0,00	0,00
1	5	2	202	2037.04	Acquisto e restauro Palazzo Renzuli	0,00	0,00	(*) 0,00	0,00	0,00	0,00
1	5	2	202	2037.05	Riqualificazione quartiere Santo Stefano	0,00	0,00	(*) 0,00	0,00	0,00	0,00
1	5	2	202	2037.06	Restauro palazzo Corso - De Angelis	0,00	0,00	(*) 0,00	0,00	0,00	0,00
1	5	2	202	2037.07	Cablaggio Palazzo di Citta'	0,00	0,00	(*) 0,00	0,00	0,00	0,00
1	5	2	202	2037.08	Completamento Vico Intonti e vicoli adiacenti	0,00	0,00	(*) 0,00	0,00	0,00	0,00
1	5	2	202	2037.09	Riqualificazione urbana	0,00	0,00	(*) 0,00	0,00	0,00	0,00
1	5	2	202	2037.10	Interventi straordinari per il decoro urbano e per il patrimonio comunale	0,00	0,00	(*) 0,00	0,00	0,00	0,00
1	5	2	202	2038.00	Ampliamento Centro Sociale Cervo con fondi comunali	0,00	0,00	(*) 0,00	0,00	0,00	0,00
1	5	2	202	2038.01	Acquisto suolo Enel	0,00	0,00	(*) 0,00	0,00	0,00	0,00
1	5	2	202	2038.02	Interventi vari per le aree periferiche finanziati con oneri di urbanizzazione	0,00	0,00	(*) 0,00	0,00	0,00	0,00
1	5	2	202	2038.03	Allestimento sedi per trasferimento Uffici comunali	0,00	0,00	(*) 0,00	0,00	0,00	0,00
1	5	2	202	2038.04	Interventi vari su beni patrimoniali comunali finanziati con rimborsi imprese assicurative	5.738,50	10.000,00	(*) 10.000,00	10.000,00	10.000,00	15.738,50
1	5	2	202	2038.05	Costruzione nuovi uffici comunali	0,00	0,00	(*) 0,00	0,00	0,00	0,00
1	5	2	202	2038.06	Infrastrutture Centro storico	0,00	0,00	(*) 0,00	0,00	1.847.086,13	0,00
1	5	2	202	2038.07	Riqualificazione Tranesi e sistemazione rampa Conservatorio	0,00	0,00	(*) 0,00	0,00	0,00	0,00
1	5	2	202	2038.08	completamento Palazzo di citta'	0,00	0,00	(*) 0,00	0,00	0,00	0,00

(*) di cui Reimputati

PIANO ESECUTIVO DI GESTIONE

SPESE 2021

MIS.	PGM	TIT	MAC	CAPITOL	DESCRIZIONE	Residui al 31/12/2020	Previsioni Definitive2020	PREVISIONI DEL BILANCIO PLURIENNALE			CASSA
								Previsione 2021	Previsione 2022	Previsione 2023	
RESPONSABILE DIRIGENTE AREA TECNICA											
1	5	2	202	2038.09	Ristrutturazione Centro storico	0,00	0,00	(*) 0,00	388.000,00	1.000.000,00	0,00
1	5	2	202	2038.10	Sistemazione pavimentazione piazza Plebiscito	6.272,88	0,00	(*) 0,00	0,00	0,00	6.272,88
1	5	2	202	2038.11	Sistemazione piazzale San Francesco	0,00	0,00	(*) 0,00	0,00	0,00	0,00
1	5	2	202	2038.12	Realizzazione infrastrutture Santo Stefano	0,00	0,00	(*) 0,00	0,00	0,00	0,00
1	5	2	202	2038.13	Lavori di messa in sicurezza Via Donato Anzani - Quartiere Sambuco	0,00	0,00	(*) 0,00	0,00	0,00	0,00
1	5	2	202	2038.14	Beni demaniali e patrimoniali vari (finanziati con avanzo di amministrazione vincolato)	0,00	0,00	(*) 0,00	0,00	0,00	0,00
1	5	2	202	2038.15	Beni demaniali e patrimoniali (finanziati con recupero contributi dicostruzione - E 878/2)	0,00	0,00	(*) 0,00	0,00	0,00	0,00
1	5	2	202	2038.17	Acquisto, ristrutturazione e restauro Palazzo Gambacorta	0,00	0,00	(*) 0,00	0,00	0,00	0,00
1	5	2	202	2038.18	Acquisto ex Ospedale Civile e Dispensario	0,00	0,00	(*) 0,00	0,00	0,00	0,00
1	5	2	202	2038.19	Risanamento Fosso Concoline	0,00	0,00	(*) 0,00	0,00	0,00	0,00
1	5	2	202	2038.20	Piani di recupero Centro storicoincarichi professionali	0,00	0,00	(*) 0,00	0,00	0,00	0,00
1	5	2	202	2038.21	Realizzazione fabbricato ad uso uf-fici in Piazzale San Francesco -Via Mancini	0,00	0,00	(*) 0,00	0,00	0,00	0,00
1	5	2	202	2038.22	Realizzazione Caserma dei VV.FF. inlocalita'Variante	0,00	0,00	(*) 0,00	0,00	0,00	0,00
1	5	2	202	2038.23	Ampliamento della rete di metanizzazione	429,92	0,00	(*) 0,00	0,00	0,00	429,92
1	5	2	202	2038.26	Rifacimento facciata del Palazzo diCitta'	0,00	0,00	(*) 0,00	0,00	0,00	0,00
1	5	2	202	2038.27	Ristrutturazione locali ex Ospedale San Giacomo	0,00	0,00	(*) 0,00	0,00	0,00	0,00
1	5	2	202	2038.28	opere edili per trasformazione del-le caldaie da gasolio a gas metano	0,00	0,00	(*) 0,00	0,00	0,00	0,00
1	5	2	202	2038.31	Ristrutturazione ex macello comuna-le - secondo lotto - per casa albergo anziani	0,00	0,00	(*) 0,00	0,00	0,00	0,00
1	5	2	202	2038.32	Completamento e sistemazione centrali termiche edifici comunali	0,00	0,00	(*) 0,00	0,00	0,00	0,00

(*) di cui Reimputati

PIANO ESECUTIVO DI GESTIONE

SPESE 2021

MIS.	PGM	TIT	MAC	CAPITOL	DESCRIZIONE	Residui al 31/12/2020	Previsioni Definitive2020	PREVISIONI DEL BILANCIO PLURIENNALE			CASSA
								Previsione 2021	Previsione 2022	Previsione 2023	
RESPONSABILE DIRIGENTE AREA TECNICA											
1	5	2	202	2038.33	Completamento e revisione impianti di riscaldamento e climatizzazione Palazzo degli Uffici	0,00	0,00	(*) 0,00	0,00	0,00	0,00
1	5	2	202	2038.34	Completamento opere di urbanizzazione in localita' Frascineta - Bosco Santa Regina	0,00	0,00	(*) 0,00	0,00	0,00	0,00
1	5	2	202	2038.35	Realizzazione opere varie per il cimitero comunale (con oneri di urbanizzazione)	0,00	0,00	(*) 0,00	0,00	0,00	0,00
1	5	2	202	2038.36	Sistemazione locali per biglietteria aziende di trasporto	0,00	0,00	(*) 0,00	0,00	0,00	0,00
1	5	2	202	2038.37	Sistemazione piazzale per monumento ai caduti	0,00	0,00	(*) 0,00	0,00	0,00	0,00
1	5	2	202	2038.38	Progetto Verde Irpinia	43.722,37	0,00	(*) 0,00	0,00	0,00	43.722,37
1	5	2	202	2038.39	Manutenzione straordinaria ex tribunale	638,60	0,00	(*) 0,00	0,00	0,00	638,60
1	5	2	202	2038.40	Riqualificazione urbana del Rione San Nicola - San Bartolomeo	0,00	0,00	(*) 0,00	0,00	0,00	0,00
1	5	2	202	2038.41	Riqualificazione Mercato coperto	0,00	0,00	(*) 0,00	0,00	0,00	0,00
1	5	2	202	2038.42	Sistemazione aree a verde e giochi	0,00	0,00	(*) 0,00	0,00	0,00	0,00
1	5	2	202	2038.43	Sistemazione locali comunali di Piazza Mazzini	0,00	0,00	(*) 0,00	0,00	0,00	0,00
1	5	2	202	2038.45	Lavori di adeguamento edifici pubblici finalizzati al contenimento dei consumi energetici	1.285.600,00	1.285.600,00	(*) 1.285.600,00	0,00	0,00	2.571.200,00
1	5	2	202	2038.70	Interventi di efficientamento energetico edifici pubblici	130.000,00	130.000,00	(*) 260.000,00	0,00	0,00	390.000,00
1	5	2	202	2038.71	Sicurezza urbana - sistemi di videosorveglianza	0,00	0,00	(*) 0,00	129.653,42	0,00	0,00
1	5	2	202	2039.00	Rifacimento facciata Palazzo degli Uffici	133.837,51	232.041,11	(*) 0,00	0,00	0,00	133.837,51
1	5	2	202	2039.01	Copertura atrio palazzo Uffici	0,00	0,00	(*) 0,00	0,00	0,00	0,00
1	5	2	202	2039.02	Completamento Palazzo di Citta' - atrio e porticato	0,00	0,00	(*) 0,00	0,00	0,00	0,00
1	5	2	202	2039.04	Sistemazione Palazzo Forte	0,00	0,00	(*) 0,00	0,00	0,00	0,00
1	5	2	202	2039.07	Polo scolastico di eccellenza ex Giorgione	8.989.811,93	10.194.989,00	(*) 400.000,00	0,00	0,00	9.389.811,93

(*) di cui Reimputati

PIANO ESECUTIVO DI GESTIONE

SPESE 2021

MIS.	PGM	TIT	MAC	CAPITOL	DESCRIZIONE	Residui al 31/12/2020	Previsioni Definitive2020	PREVISIONI DEL BILANCIO PLURIENNALE			CASSA
								Previsione 2021	Previsione 2022	Previsione 2023	
RESPONSABILE DIRIGENTE AREA TECNICA											
1	5	2	202	2040.00	Manutenzione straordinaria impianti termici finanziata con oneri di urbanizzazione	0,00	0,00	(*) 0,00	0,00	0,00	0,00
1	5	2	202	2040.01	Manutenzione straordinaria fabbricati comunali con oneri di urbanizzazione	0,00	5.000,00	(*) 21.000,00	21.000,00	21.000,00	25.000,00
1	5	2	202	2040.02	Recupero e riuso dell'ex mercato coperto da dibire a centro polifunzionale	0,00	0,00	(*) 0,00	0,00	0,00	0,00
1	5	2	202	2040.03	Manutenzione straordinaria impianti e macchinari immobili comunali	0,00	0,00	(*) 6.000,00	6.000,00	6.000,00	10.000,00
1	5	2	202	2040.04	Interventi di riqualificazione urbanistica del Rione Cardito - Universiadi	44.559,32	43.681,81	(*) 0,00	0,00	0,00	44.559,32
1	5	2	202	2040.05	manutenzione edifici scolastici	0,00	0,00	(*) 0,00	0,00	0,00	0,00
1	5	2	202	2041.00	Ristrutturazione ex Tribunale	2.225,10	0,00	(*) 0,00	0,00	0,00	2.225,10
1	5	2	202	2041.01	Interventi edilizi vari	30.721,90	10.000,00	(*) 0,00	0,00	0,00	30.721,90
1	5	2	202	2041.02	Interventi vari finanziati con rimborsi assicurativi	0,00	0,00	(*) 0,00	0,00	0,00	0,00
1	5	2	202	2041.03	Riqualificazione urbana centro storico e Piano di Zona	0,00	191.959,65	(*) 191.959,65	800.000,00	1.000.000,00	191.959,65
1	5	2	202	2041.04	lavori di sistemazione locali comunali - transazioni	0,00	0,00	(*) 0,00	0,00	0,00	0,00
1	5	2	202	2041.06	Manutenzione straordinaria crocefisso Piano della Croce	0,00	0,00	(*) 0,00	0,00	0,00	0,00
1	5	2	202	2041.12	Lavori di riqualificazione Via Guardia e Corso Umberto I	0,00	0,00	(*) 0,00	312.498,91	1.000.000,00	0,00
1	5	2	202	2041.13	Interventi di messa in sicurezza alloggi ERP finanziati con proventi alienazioni patrimoniali 756/01	0,00	100.000,00	(*) 200.000,00	0,00	0,00	200.000,00
1	5	2	202	2042.00	Recupero ex Macello Comunale	0,00	0,00	(*) 0,00	0,00	0,00	0,00
1	5	2	202	2043.00	Riqualificazione area ex mercato coperto - Cittadella della solidarietà	0,00	0,00	(*) 0,00	500.000,00	2.376.927,51	0,00
1	5	2	202	2043.01	Cittadella della solidarietà	0,00	0,00	(*) 0,00	0,00	0,00	0,00
1	5	2	202	2043.02	Servizio tecnico di progettazione per adeguamento sismico mercato coperto	0,00	0,00	(*) 756.680,00	0,00	0,00	756.680,00
1	5	2	202	2044.00	Ristrutturazione ex Palazzo di Giustizia	0,00	0,00	(*) 0,00	0,00	0,00	0,00

(*) di cui Reimputati

PIANO ESECUTIVO DI GESTIONE

SPESE 2021

MIS.	PGM	TIT	MAC	CAPITOL	DESCRIZIONE	Residui al 31/12/2020	Previsioni Definitive2020	PREVISIONI DEL BILANCIO PLURIENNALE			CASSA
								Previsione 2021	Previsione 2022	Previsione 2023	
RESPONSABILE DIRIGENTE AREA TECNICA											
1	5	2	202	2056.00	Acquisto di beni mobili, macchine ed attrezzature	0,00	0,00	(*) 0,00	0,00	0,00	0,00
U.2.02.01.05.999											
1	5	2	202	2157.00	Ricostruzione ospedale	0,00	0,00	(*) 0,00	0,00	0,00	0,00
U.2.02.01.09.002											
1	5	2	202	3099.00	Realizzazione varie opere pubbliche	534.046,78	0,00	(*) 0,00	0,00	0,00	534.046,78
U.2.02.01.09.999											
1	5	2	202	3309.42	Lavori pubblici connessi alla ricostruzione post sisma legge 32/92	9.242,48	0,00	(*) 0,00	0,00	0,00	9.242,48
U.2.02.01.09.002											
1	5	2	205		Altre spese in conto capitale	0,00	0,00	(*) 0,00	0,00	0,00	0,00
1	5	2	205	2038.67	F.P.V. Manutenzione straordinaria ex tribunale	0,00	0,00	(*) 0,00	0,00	0,00	0,00
U.2.05.02.01.001											
1	5	2	205	2038.68	F.P.V. Sistemazione pavimentazione piazza Plebiscito	0,00	0,00	(*) 0,00	0,00	0,00	0,00
U.2.05.02.01.001											
1	5	2	205	2038.69	Spese varie per patrimonio comunale, verde pubblico e decoro urbano	0,00	0,00	(*) 0,00	0,00	0,00	0,00
U.2.05.99.99.999											
1	5	2	205	2038.72	F.P.V. Interventi di efficientamento energetico edifici pubblici	0,00	0,00	(*) 0,00	0,00	0,00	0,00
U.2.05.02.01.001											
1	5	2	205	2039.06	F.P.V. Rifacimento facciata Palazzo degli Uffici	0,00	0,00	(*) 0,00	0,00	0,00	0,00
U.2.05.02.01.001											
1	5	2	205	2039.09	F.P.V. Polo scolastico di eccellenza ex Giorgione	0,00	0,00	(*) 0,00	0,00	0,00	0,00
U.2.05.02.01.001											
1	5	2	205	2040.07	F.P.V. Interventi di riqualificazione urbanistica del Rione Cardito - Universiadi	0,00	0,00	(*) 0,00	0,00	0,00	0,00
U.2.05.02.01.001											
1	5				TOTALI PROGRAMMA 5	11.275.017,19	12.348.943,41	3.262.911,49 404.500,00	2.298.824,17 1.500,00	7.397.685,48	14.545.928,68
1	6				Ufficio tecnico						
1	6	1			Spese correnti	273.720,22	365.520,73	306.388,97	244.073,97	256.449,97	515.109,19
1	6	1	101		Redditi da lavoro dipendente	58.308,01	60.916,00	62.576,00	75.261,00	78.637,00	120.884,01
1	6	1	101	240.03	Indennita' di missione e rimborso spese	0,00	500,00	(*) 500,00	500,00	500,00	500,00
U.1.01.01.02.999											
1	6	1	101	240.04	Fondo incentivante per la progettazione interna ed il condono edilizio	4.348,10	20.000,00	(*) 5.000,00	5.000,00	5.000,00	9.348,10
U.1.01.01.01.004											
1	6	1	101	240.07	Indennita' di reperibilita'	0,00	0,00	(*) 0,00	0,00	0,00	0,00
U.1.01.01.01.004											
1	6	1	101	240.08	Indennita' di rischio	0,00	0,00	(*) 0,00	0,00	0,00	0,00
U.1.01.01.01.004											

(*) di cui Reimputati

PIANO ESECUTIVO DI GESTIONE

SPESE 2021

MIS.	PGM	TIT	MAC	CAPITOL	DESCRIZIONE	Residui al 31/12/2020	Previsioni Definitive2020	PREVISIONI DEL BILANCIO PLURIENNALE			CASSA
								Previsione 2021	Previsione 2022	Previsione 2023	
RESPONSABILE DIRIGENTE AREA TECNICA											
1	6	1	101	240.09	Produttività	0,00	0,00	0,00	0,00	0,00	0,00
U.1.01.01.01.004 (*)											
1	6	1	101	240.11	Lavoro straordinario	9.165,93	3.700,00	4.732,00	4.732,00	4.732,00	13.897,93
U.1.01.01.01.003 (*)											
1	6	1	101	240.14	Incentivo per progettazione interna e funzioni tecniche	0,00	0,00	0,00	0,00	0,00	0,00
U.1.01.01.01.004 (*)											
1	6	1	101	240.17	Indennità ed altri compensi al personale a tempo indeterminato	44.793,98	36.716,00	52.344,00	65.029,00	68.405,00	97.137,98
U.1.01.01.01.004 (*)											
1	6	1	103		Acquisto di beni e servizi	215.412,21	303.604,73	242.812,97	167.812,97	176.812,97	393.225,18
1	6	1	103	224.06	Spese di gestione ufficio associato rischio sismico	0,00	0,00	0,00	0,00	0,00	0,00
U.1.03.02.99.999 (*)											
1	6	1	103	224.36	Compensi commissioni rischio sismico	709,98	0,00	0,00	0,00	0,00	709,98
U.1.03.02.99.999 (*)											
1	6	1	103	224.37	Spese di gestione ufficio unione di comuni " Area Vasta"	0,00	30.000,00	30.000,00	30.000,00	30.000,00	30.000,00
U.1.03.02.99.999 (*)											
1	6	1	103	224.39	Quota di compartecipazione - ufficio unione di comuni " Area Vasta"	13.468,80	6.734,40	6.734,40	6.734,40	6.734,40	20.203,20
U.1.03.02.99.999 (*)											
1	6	1	103	240.12	Formazione personale	230,00	1.000,00	500,00	500,00	500,00	730,00
U.1.03.02.04.004 (*)											
1	6	1	103	244.02	Manutenzione ordinaria beni mobili	0,00	1.000,00	0,00	0,00	0,00	0,00
U.1.03.02.09.004 (*)											
1	6	1	103	244.03	Libri, riviste, stampati, cancelleria e varie	1.424,00	2.000,00	1.000,00	1.000,00	1.000,00	2.424,00
U.1.03.01.02.001 (*)											
1	6	1	103	244.07	Altri beni di consumo	0,00	0,00	0,00	0,00	0,00	0,00
U.1.03.01.02.999 (*)											
1	6	1	103	244.08	Carburante e lubrificanti	3.345,06	12.500,00	14.000,00	14.000,00	14.000,00	17.345,06
U.1.03.01.02.002 (*)											
1	6	1	103	244.10	Sanificazione degli Uffici ed ambienti dell'ente	10.517,04	35.000,00	0,00	0,00	0,00	10.517,04
U.1.03.02.13.002 (*)											
1	6	1	103	244.11	Acquisti vari per sicurezza sui luoghi di lavoro	1.356,19	8.991,76	1.000,00	1.000,00	1.000,00	2.356,19
U.1.03.01.02.999 (*)											
1	6	1	103	244.12	Materiale informatico	1.416,53	1.000,00	500,00	500,00	500,00	1.916,53
U.1.03.01.02.006 (*)											
1	6	1	103	244.13	Beni e materiali di consumo	1.038,00	2.500,00	2.000,00	2.000,00	2.000,00	3.038,00
U.1.03.01.02.999 (*)											
1	6	1	103	244.16	Materiale vario per funzionamento CUC	1.000,00	1.000,00	1.000,00	1.000,00	1.000,00	2.000,00
U.1.03.01.02.001 (*)											
1	6	1	103	250.01	Manutenzione ordinaria immobili	31.363,08	34.000,00	20.000,00	20.000,00	20.000,00	51.363,08
U.1.03.02.09.008 (*)											

(*) di cui Reimputati

PIANO ESECUTIVO DI GESTIONE

SPESE 2021

MIS.	PGM	TIT	MAC	CAPITOL	DESCRIZIONE	Residui al 31/12/2020	Previsioni Definitive2020	PREVISIONI DEL BILANCIO PLURIENNALE			CASSA
								Previsione 2021	Previsione 2022	Previsione 2023	
RESPONSABILE DIRIGENTE AREA TECNICA											
1	6	1	103	250.02	Manutenzione ordinaria beni mobili	2.238,00	2.000,00	1.000,00	1.000,00	10.000,00	3.238,00
U.1.03.02.09.006							(*)				
1	6	1	103	250.04	quota associativa consorzio energia veneto	0,00	3.000,00	3.350,00	3.350,00	3.350,00	3.350,00
U.1.03.02.99.003							(*)				
1	6	1	103	250.07	Spese diverse	0,00	0,00	0,00	0,00	0,00	0,00
U.1.03.02.13.999							(*)				
1	6	1	103	250.10	manutenzione ascensori	807,60	4.000,00	4.000,00	4.000,00	4.000,00	4.807,60
U.1.03.02.09.004							(*)	3.000,00	3.000,00		
1	6	1	103	250.13	Programmi software	0,00	2.000,00	2.000,00	2.000,00	2.000,00	2.000,00
U.1.03.02.07.006							(*)				
1	6	1	103	250.14	Pubblicazioni bandi di gara	742,39	2.000,00	2.000,00	2.000,00	2.000,00	2.742,39
U.1.03.02.16.001							(*)				
1	6	1	103	250.18	Utenze - telefonia mobile	74,61	700,00	600,00	600,00	600,00	674,61
U.1.03.02.05.002							(*)				
1	6	1	103	250.20	Utenze - energia elettrica	3.403,95	20.000,00	20.000,00	20.000,00	20.000,00	23.403,95
U.1.03.02.05.004							(*)				
1	6	1	103	250.21	Utenze - acqua	2.466,33	1.400,00	1.400,00	1.400,00	1.400,00	3.866,33
U.1.03.02.05.005							(*)				
1	6	1	103	250.22	Utenze - gas	14.259,63	12.000,00	12.500,00	12.500,00	12.500,00	26.759,63
U.1.03.02.05.006							(*)				
1	6	1	103	250.23	Utenze e canoni per altri servizi n.a.c.	0,00	150,00	100,00	100,00	100,00	100,00
U.1.03.02.05.999							(*)				
1	6	1	103	250.24	Utenze - telefonia fissa	720,99	2.600,00	2.200,00	2.200,00	2.200,00	2.920,99
U.1.03.02.05.001							(*)				
1	6	1	103	250.25	Manutenzione ordinaria e riparazioni di impianti e macchinari	10.223,67	15.000,00	10.000,00	10.000,00	10.000,00	20.223,67
U.1.03.02.09.004							(*)	3.000,00			
1	6	1	103	250.28	Assistenza e manutenzione servizi informatici software	425,78	10.000,00	10.000,00	10.000,00	10.000,00	10.425,78
U.1.03.02.19.001							(*)				
1	6	1	103	250.33	Spese per servizi amministrativi	154,98	1.000,00	1.000,00	1.000,00	1.000,00	1.154,98
U.1.03.02.16.999							(*)				
1	6	1	103	250.35	Altre prestazioni professionali e specialistiche n.a.c	5.000,00	3.000,00	2.000,00	2.000,00	2.000,00	7.000,00
U.1.03.02.11.999							(*)	2.000,00	2.000,00		
1	6	1	103	250.36	Altri servizi diversi n.a.c	0,00	1.500,00	1.000,00	1.000,00	1.000,00	1.000,00
U.1.03.02.99.999							(*)				
1	6	1	103	250.37	Servizi di stampa e rilegatura	0,00	0,00	0,00	0,00	0,00	0,00
U.1.03.02.99.999							(*)				
1	6	1	103	250.38	Quota associativa adesione Area Vasta	20.391,60	0,00	0,00	0,00	0,00	20.391,60
U.1.03.02.99.003							(*)				

(*) di cui Reimputati

PIANO ESECUTIVO DI GESTIONE

SPESE 2021

MIS.	PGM	TIT	MAC	CAPITOL	DESCRIZIONE	Residui al 31/12/2020	Previsioni Definitive2020	PREVISIONI DEL BILANCIO PLURIENNALE			CASSA
								Previsione 2021	Previsione 2022	Previsione 2023	
RESPONSABILE DIRIGENTE AREA TECNICA											
1	6	1	103	250.39	Estensione del sistema informatico geografico sportello telematico (SUE)	0,00	2.700,00	(*) 2.700,00 2.688,61	2.700,00	2.700,00	2.700,00
1	6	1	103	250.40	Quota Associativa Associazione Vie Francigene	0,00	1.550,00	(*) 1.950,00	1.950,00	1.950,00	1.950,00
1	6	1	103	250.41	compensi per prestazioni professionali energy manager	6.000,00	6.000,00	(*) 6.000,00 6.000,00	6.000,00 6.000,00	6.000,00	12.000,00
1	6	1	103	254.00	Studi, progettazioni, direzioni lavori, collaudi a mezzo di professionisti esterni, incarichi esterni vari cap. e. 722/2	51.291,71	60.000,00	(*) 75.000,00 5.354,40	0,00	0,00	61.291,71
1	6	1	103	254.03	Incarichi esterni per PUC	0,00	10.000,00	(*) 0,00	0,00	0,00	0,00
1	6	1	103	254.04	Incarichi esterni per attivazione fondi europei	0,00	0,00	(*) 0,00	0,00	0,00	0,00
1	6	1	103	254.06	Ufficio Finanziamenti e progetti	1.298,89	0,00	(*) 0,00	0,00	0,00	1.298,89
1	6	1	103	254.10	Accatastamento immobili comunali cap. e. 202/8	9.168,39	0,00	(*) 0,00	0,00	0,00	9.168,39
1	6	1	103	254.12	Incarichi per indagini diagnostiche solai edifici scolastici	0,00	0,00	(*) 0,00	0,00	0,00	0,00
1	6	1	103	254.18	Indagini e studi di microzonazione sismica di livello e C.L.E - cap. di e. corr. 193	10.125,01	0,00	(*) 0,00	0,00	0,00	10.125,01
1	6	1	103	254.19	Indagini e studi di microzonazione sismica livello e C.L.E cofinanziamento comune	6.750,00	0,00	(*) 0,00	0,00	0,00	6.750,00
1	6	1	103	257.03	Servizi vari per sicurezza sui luoghi di lavoro	4.000,00	1.000,00	(*) 1.000,00	1.000,00	1.000,00	5.000,00
1	6	1	103	260.01	noleggio fotocopiatrici	0,00	6.278,57	(*) 6.278,57 5.258,25	6.278,57 5.258,25	6.278,57	6.278,57
1	6	1	109		Rimborsi e poste correttive delle entrate	0,00	0,00	0,00	0,00	0,00	0,00
1	6	1	109	224.16	Restituzione diritti per autorizzazioni sismiche non rilasciate	0,00	0,00	(*) 0,00	0,00	0,00	0,00
1	6	1	110		Altre spese correnti	0,00	1.000,00	1.000,00	1.000,00	1.000,00	1.000,00
1	6	1	110	240.22	F.P.V. Indennita' di reperibilita'	0,00	0,00	(*) 0,00	0,00	0,00	0,00
1	6	1	110	240.23	F.P.V. Produttivita'	0,00	0,00	(*) 0,00	0,00	0,00	0,00
1	6	1	110	240.24	F.P.V. Lavoro straordinario	0,00	0,00	(*) 0,00	0,00	0,00	0,00
1	6	1	110	240.25	F.P.V. Indennità ed altri compensi al personale a tempo indeterminato	0,00	0,00	(*) 0,00	0,00	0,00	0,00

(*) di cui Reimputati

PIANO ESECUTIVO DI GESTIONE

SPESE 2021

MIS.	PGM	TIT	MAC	CAPITOL	DESCRIZIONE	Residui al 31/12/2020	Previsioni Definitive2020	PREVISIONI DEL BILANCIO PLURIENNALE			CASSA
								Previsione 2021	Previsione 2022	Previsione 2023	
RESPONSABILE DIRIGENTE AREA TECNICA											
1	6	1	110	244.14	F.P.V. Acquisti vari per sicurezza sui luoghi di lavoro	0,00	0,00	(*) 0,00	0,00	0,00	0,00
U.1.10.02.01.001											
1	6	1	110	244.15	F.P.V. Altri beni di consumo	0,00	0,00	(*) 0,00	0,00	0,00	0,00
U.1.10.02.01.001											
1	6	1	110	250.06	Assicurazioni	0,00	0,00	(*) 0,00	0,00	0,00	0,00
U.1.10.04.01.003											
1	6	1	110	250.12	Arbitrati e transazioni	0,00	0,00	(*) 0,00	0,00	0,00	0,00
U.1.10.05.02.001											
1	6	1	110	250.29	F.P.V. Spese diverse	0,00	0,00	(*) 0,00	0,00	0,00	0,00
U.1.10.02.01.001											
1	6	1	110	250.30	F.P.V. utenze	0,00	0,00	(*) 0,00	0,00	0,00	0,00
U.1.10.02.01.001											
1	6	1	110	250.31	F.P.V. Manutenzione ordinaria immobili	0,00	0,00	(*) 0,00	0,00	0,00	0,00
U.1.10.02.01.001											
1	6	1	110	250.32	F.P.V. Arbitrati e transazioni	0,00	0,00	(*) 0,00	0,00	0,00	0,00
U.1.10.02.01.001											
1	6	1	110	250.34	Polizze fideiussorie	0,00	1.000,00	(*) 1.000,00	1.000,00	1.000,00	1.000,00
U.1.10.04.99.999											
1	6	1	110	254.08	F.P.V. Studi, progettazioni, direzioni lavori, collaudi a mezzo di professionisti esterni, incarichi esterni vari	0,00	0,00	(*) 0,00	0,00	0,00	0,00
U.1.10.02.01.001											
1	6	1	110	254.09	F.P.V. Incarichi esterni per PUC	0,00	0,00	(*) 0,00	0,00	0,00	0,00
U.1.10.02.01.001											
1	6	1	110	254.11	F.P.V. Ufficio Finanziamenti e progetti	0,00	0,00	(*) 0,00	0,00	0,00	0,00
U.1.10.02.01.001											
1	6	1	110	254.13	F.P.V. Incarichi esterni per attivazione fondi europei	0,00	0,00	(*) 0,00	0,00	0,00	0,00
U.1.10.02.01.001											
1	6	1	110	257.04	F.P.V. Servizi vari per sicurezza sui luoghi di lavoro	0,00	0,00	(*) 0,00	0,00	0,00	0,00
U.1.10.02.01.001											
1	6	2			Spese in conto capitale	4.000,00	4.000,00		4.000,00	4.000,00	8.000,00
1	6	2	202		Investimenti fissi lordi e acquisto di terreni	4.000,00	4.000,00		4.000,00	4.000,00	8.000,00
1	6	2	202	2096.00	Attrezzature e macchinari Ufficio Tecnico	4.000,00	4.000,00	(*) 4.000,00	1.595,74	4.000,00	8.000,00
U.2.02.01.05.999											
1	6	2	202	2096.03	Acquisto di macchine ed attrezzatu-re	0,00	0,00	(*) 0,00	0,00	0,00	0,00
U.2.02.01.05.999											
1	6	2	202	2097.00	Acquisto attrezzature	0,00	0,00	(*) 0,00	0,00	0,00	0,00
U.2.02.01.05.999											
1	6				TOTALI PROGRAMMA 6	277.720,22	369.520,73		310.388,97	248.073,97	523.109,19
									42.897,00	16.258,25	

(*) di cui Reimputati

PIANO ESECUTIVO DI GESTIONE

SPESE 2021

MIS.	PGM	TIT	MAC	CAPITOL	DESCRIZIONE	Residui al 31/12/2020	Previsioni Definitive2020	PREVISIONI DEL BILANCIO PLURIENNALE			CASSA
								Previsione 2021	Previsione 2022	Previsione 2023	
RESPONSABILE DIRIGENTE AREA TECNICA											
1	7				Elezioni e consultazioni popolari - Anagrafe e stato civile						
1	7	1			Spese correnti	12.374,06	22.000,00	16.800,00	16.800,00	16.800,00	29.174,06
1	7	1	103		Acquisto di beni e servizi	12.374,06	22.000,00	16.800,00	16.800,00	16.800,00	29.174,06
1	7	1	103	224.35	Spese per consultazioni elettorali servizi	3.374,04	5.000,00	0,00	0,00	0,00	3.374,04
				U.1.03.02.99.004				(*)			
1	7	1	103	280.04	Utenze	0,00	0,00	0,00	0,00	0,00	0,00
				U.1.03.02.05.999				(*)			
1	7	1	103	280.10	Utenze - Telefonia mobile	0,00	250,00	200,00	200,00	200,00	200,00
				U.1.03.02.05.002				(*)			
1	7	1	103	280.12	Utenze - Energia Elettrica	1.175,43	6.900,00	6.900,00	6.900,00	6.900,00	8.075,43
				U.1.03.02.05.004				(*)			
1	7	1	103	280.13	Utenze - Acqua	745,92	500,00	500,00	500,00	500,00	1.245,92
				U.1.03.02.05.005				(*)			
1	7	1	103	280.14	Utenze - Gas	4.934,67	5.000,00	5.000,00	5.000,00	5.000,00	9.934,67
				U.1.03.02.05.006				(*)			
1	7	1	103	280.15	Utenze e canoni per altri servizi n.c.a	0,00	0,00	0,00	0,00	0,00	0,00
				U.1.03.02.05.999				(*)			
1	7	1	103	280.16	Utenze- telefonia fissa	644,00	350,00	200,00	200,00	200,00	844,00
				U.1.03.02.05.001				(*)			
1	7	1	103	280.17	Manutenzione ordinaria e riparazioni di impianti e macchinari	1.500,00	4.000,00	4.000,00	4.000,00	4.000,00	5.500,00
				U.1.03.02.09.004				(*)	1.000,00		
1	7				TOTALI PROGRAMMA 7	12.374,06	22.000,00	16.800,00	16.800,00	16.800,00	29.174,06
								1.000,00			
1	11				Altri servizi generali						
1	11	1			Spese correnti	133,76	150,00	150,00	150,00	150,00	283,76
1	11	1	103		Acquisto di beni e servizi	133,76	150,00	150,00	150,00	150,00	283,76
1	11	1	103	340.00	Utenze	0,00	0,00	0,00	0,00	0,00	0,00
				U.1.03.02.05.999				(*)			
1	11	1	103	340.01	Utenze - Acqua	133,76	150,00	150,00	150,00	150,00	283,76
				U.1.03.02.05.005				(*)			
1	11	1	103	340.02	Utenze - Energia Elettrica	0,00	0,00	0,00	0,00	0,00	0,00
				U.1.03.02.05.004				(*)			
1	11	1	110		Altre spese correnti	0,00	0,00	0,00	0,00	0,00	0,00
1	11	1	110	351.03	interessi e rivaluazione su atto transattivo esproprio PIP	0,00	0,00	0,00	0,00	0,00	0,00
				U.1.10.05.04.001				(*)			

(*) di cui Reimputati

PIANO ESECUTIVO DI GESTIONE

SPESE 2021

MIS.	PGM	TIT	MAC	CAPITOL	DESCRIZIONE	Residui al 31/12/2020	Previsioni Definitive2020	PREVISIONI DEL BILANCIO PLURIENNALE			CASSA
								Previsione 2021	Previsione 2022	Previsione 2023	
RESPONSABILE DIRIGENTE AREA TECNICA											
1	11	1	110	352.01	Maggiorazione mancata raggiungimento percentuale minima raccolta differenziata	0,00	0,00	0,00	0,00	0,00	0,00
1	11				TOTALI PROGRAMMA 11	133,76	150,00	150,00	150,00	150,00	283,76
1					TOTALI MISSIONE 1	11.608.315,34	12.806.814,14	3.654.250,46 450.397,00	2.627.848,14 17.758,25	7.739.085,45	15.205.565,80
2 Giustizia											
2	1				Uffici giudiziari						
2	1	1			Spese correnti	96.122,22	28.947,00	27.000,00	27.000,00	27.000,00	123.122,22
2	1	1	103		Acquisto di beni e servizi	96.122,22	28.947,00	27.000,00	27.000,00	27.000,00	123.122,22
2	1	1	103	380.07	Altri beni di consumo	0,00	0,00	0,00	0,00	0,00	0,00
2	1	1	103	382.01	Beni vari per uffici del Giudice di Pace	0,00	500,00	500,00	500,00	500,00	500,00
2	1	1	103	386.01	Manutenzione beni immobili	0,00	0,00	0,00	0,00	0,00	0,00
2	1	1	103	386.04	Utenze	0,00	0,00	0,00	0,00	0,00	0,00
2	1	1	103	386.07	Spese diverse per Uffici Giudiziari	0,00	0,00	0,00	0,00	0,00	0,00
2	1	1	103	386.08	manutenzione ascensori	0,00	1.057,00	0,00	0,00	0,00	0,00
2	1	1	103	386.11	Utenza telefonia mobile	0,00	0,00	0,00	0,00	0,00	0,00
2	1	1	103	386.12	Accesso a banche dati e a pubblicazioni on line	0,00	0,00	0,00	0,00	0,00	0,00
2	1	1	103	386.13	Utenze - energia elettrica	0,00	0,00	0,00	0,00	0,00	0,00
2	1	1	103	386.14	Utenze - acqua	3.305,20	790,00	1.400,00	1.400,00	1.400,00	4.705,20
2	1	1	103	386.15	Utenze - gas	89.370,99	21.500,00	23.000,00	23.000,00	23.000,00	112.370,99
2	1	1	103	386.16	Utenze e canoni per altri servizi n.a.c	0,00	0,00	0,00	0,00	0,00	0,00
2	1	1	103	386.17	Utenze - telefonia fissa	3.354,53	600,00	600,00	600,00	600,00	3.954,53

(*) di cui Reimputati

PIANO ESECUTIVO DI GESTIONE

SPESE 2021

MIS.	PGM	TIT	MAC	CAPITOL	DESCRIZIONE	Residui al 31/12/2020	Previsioni Definitive2020	PREVISIONI DEL BILANCIO PLURIENNALE			CASSA
								Previsione 2021	Previsione 2022	Previsione 2023	
RESPONSABILE DIRIGENTE AREA TECNICA											
2	1	1	103	386.18	Manutenzione ordinaria e riparazioni di impianti e macchinari	0,00	1.000,00	(*) 0,00	0,00	0,00	0,00
U.1.03.02.09.004											
2	1	1	103	386.19	Altri servizi diversi n.a.c	91,50	1.000,00	(*) 0,00	0,00	0,00	91,50
U.1.03.02.99.999											
2	1	1	103	388.04	Utenze	0,00	0,00	(*) 0,00	0,00	0,00	0,00
U.1.03.02.05.999											
2	1	1	103	388.06	Spese diverse per Ufficio del Giudice di Pace	0,00	0,00	(*) 0,00	0,00	0,00	0,00
U.1.03.02.13.999											
2	1	1	103	388.07	Manutenzione apparati telefonici per uffici giudiziari	0,00	0,00	(*) 0,00	0,00	0,00	0,00
U.1.03.02.09.011											
2	1	1	103	388.08	Utenze - telefonia mobile	0,00	600,00	(*) 600,00	600,00	600,00	600,00
U.1.03.02.05.002											
2	1	1	103	388.09	Accesso a banche dati e a pubblicazioni on line	0,00	0,00	(*) 0,00	0,00	0,00	0,00
U.1.03.02.05.003											
2	1	1	103	388.10	Utenze - energia elettrica	0,00	0,00	(*) 0,00	0,00	0,00	0,00
U.1.03.02.05.004											
2	1	1	103	388.11	Utenze - acqua	0,00	0,00	(*) 0,00	0,00	0,00	0,00
U.1.03.02.05.005											
2	1	1	103	388.12	Utenze - gas	0,00	0,00	(*) 0,00	0,00	0,00	0,00
U.1.03.02.05.006											
2	1	1	103	388.13	Utenze e canoni per altri servizi n.a.c.	0,00	300,00	(*) 300,00	300,00	300,00	300,00
U.1.03.02.05.999											
2	1	1	103	388.14	Utenze telefonia fissa	0,00	600,00	(*) 600,00	600,00	600,00	600,00
U.1.03.02.05.001											
2	1	1	103	388.15	Manutenzione ordinaria e riparazioni di impianti e macchinari	0,00	1.000,00	(*) 0,00	0,00	0,00	0,00
U.1.03.02.09.004											
2	1	1	103	388.18	Altri servizi diversi n.a.c	0,00	0,00	(*) 0,00	0,00	0,00	0,00
U.1.03.02.99.999											
2	1	1	103	392.01	canone locazione Uffici Giudiziari	0,00	0,00	(*) 0,00	0,00	0,00	0,00
U.1.03.02.07.001											
2	1	1	110		Altre spese correnti	0,00	0,00	0,00	0,00	0,00	0,00
2	1	1	110	380.09	F.P.V. Altri beni di consumo	0,00	0,00	(*) 0,00	0,00	0,00	0,00
U.1.10.02.01.001											
2	1	1	110	382.03	F.P.V. Beni vari per uffici del Giudice di Pace	0,00	0,00	(*) 0,00	0,00	0,00	0,00
U.1.10.02.01.001											
2	1	1	110	388.16	F.P.V. Spese diverse per Ufficio del Giudice di Pace	0,00	0,00	(*) 0,00	0,00	0,00	0,00
U.1.10.02.01.001											
2	1	1	110	388.17	F.P.V. Manutenzione apparati telefonici per uffici giudiziari	0,00	0,00	(*) 0,00	0,00	0,00	0,00
U.1.10.02.01.001											

(*) di cui Reimputati

PIANO ESECUTIVO DI GESTIONE

SPESE 2021

MIS.	PGM	TIT	MAC	CAPITOL	DESCRIZIONE	Residui al 31/12/2020	Previsioni Definitive2020	PREVISIONI DEL BILANCIO PLURIENNALE			CASSA
								Previsione 2021	Previsione 2022	Previsione 2023	
RESPONSABILE DIRIGENTE AREA TECNICA											
2	1	2			Spese in conto capitale	0,00	0,00	0,00	0,00	0,00	0,00
2	1	2	202		Investimenti fissi lordi e acquisto di terreni	0,00	0,00	0,00	0,00	0,00	0,00
2	1	2	202	2038.65	Rimozione amianto palazzo ex Tribunale	0,00	0,00	(*)	0,00	0,00	0,00
2	1	2	202	U.2.02.01.09.999							
2	1	2	202	2212.01	Manutenzione ex Palazzo di Giustizia	0,00	0,00	(*)	0,00	0,00	0,00
2	1	2	202	U.2.02.01.09.002							
2	1	2	202	2212.03	Adeguamento alle norme di sicurezzaPalazzo di Giustizia	0,00	0,00	(*)	0,00	0,00	0,00
2	1	2	202	U.2.02.01.09.002							
2	1	2	202	2213.00	Acquisti arredi ed attrezzature	0,00	0,00	(*)	0,00	0,00	0,00
2	1	2	202	U.2.02.01.05.999							
2	1	2	202	2213.01	Acquisto ascensore	0,00	0,00	(*)	0,00	0,00	0,00
2	1	2	202	U.2.02.01.05.999							
2	1	2	202	2213.02	Rifacimento facciata Palazzo di Giustizia	0,00	0,00	(*)	0,00	0,00	0,00
2	1	2	202	U.2.02.01.09.002							
2	1	2	202	2228.00	Acquisto di macchine ed attrezzatu-re	0,00	0,00	(*)	0,00	0,00	0,00
2	1	2	202	U.2.02.01.05.999							
2	1	2	205		Altre spese in conto capitale	0,00	0,00		0,00	0,00	0,00
2	1	2	205	2038.66	F.P.V. Rimozione amianto palazzo ex Tribunale	0,00	0,00	(*)	0,00	0,00	0,00
2	1										
2	1				TOTALI PROGRAMMA 1	96.122,22	28.947,00		27.000,00	27.000,00	27.000,00
2					TOTALI MISSIONE 2	96.122,22	28.947,00		27.000,00	27.000,00	27.000,00
3 Ordine pubblico e sicurezza											
3	1				Polizia locale e amministrativa						
3	1	1			Spese correnti	22.200,49	42.600,00		35.450,00	35.450,00	35.450,00
3	1	1	101		Redditi da lavoro dipendente	0,00	0,00		0,00	0,00	0,00
3	1	1	101	440.20	Progetto incentivante per adeguamento Piano comunale di emergenza (confondi della Provincia)	0,00	0,00	(*)	0,00	0,00	0,00
3	1	1	103		Acquisto di beni e servizi	22.200,49	42.600,00		35.450,00	35.450,00	35.450,00
3	1	1	103	442.08	Carburante e lubrificanti	0,00	17.000,00	(*)	13.000,00 11.500,00	13.000,00	13.000,00
3	1	1	103	U.1.03.01.02.002							
3	1	1	103	468.04	Utenze	0,00	0,00	(*)	0,00	0,00	0,00
3	1	1	103	U.1.03.02.05.999							

(*) di cui Reimputati

PIANO ESECUTIVO DI GESTIONE

SPESE 2021

MIS.	PGM	TIT	MAC	CAPITOL	DESCRIZIONE	Residui al 31/12/2020	Previsioni Definitive2020	PREVISIONI DEL BILANCIO PLURIENNALE			CASSA
								Previsione 2021	Previsione 2022	Previsione 2023	
RESPONSABILE DIRIGENTE AREA TECNICA											
3	1	1	103	468.11	Utenze - telefonia mobile	0,00	450,00	400,00	400,00	400,00	400,00
U.1.03.02.05.002								(*)			
3	1	1	103	468.12	Accesso a banche dati e pubblicazioni on line	819,61	2.600,00	2.600,00	2.600,00	2.600,00	3.419,61
U.1.03.02.05.003								(*)			
3	1	1	103	468.13	Utenze - energia elettrica	1.427,94	7.000,00	7.000,00	7.000,00	7.000,00	8.427,94
U.1.03.02.05.004								(*)			
3	1	1	103	468.14	Utenze - acqua	1.122,84	650,00	650,00	650,00	650,00	1.772,84
U.1.03.02.05.005								(*)			
3	1	1	103	468.15	Utenze - gas	15.393,14	10.000,00	10.000,00	10.000,00	10.000,00	25.393,14
U.1.03.02.05.006								(*)			
3	1	1	103	468.16	Utenze e canoni per altri servizi n.a.c.	7,73	350,00	300,00	300,00	300,00	307,73
U.1.03.02.05.999								(*)			
3	1	1	103	468.17	Utenze - telefonia fissa	429,23	1.550,00	1.500,00	1.500,00	1.500,00	1.929,23
U.1.03.02.05.001								(*)			
3	1	1	103	468.25	Conduzione e manutenzione ordinaria impianti termici	3.000,00	3.000,00	0,00	0,00	0,00	3.000,00
U.1.03.02.09.004								(*)			
3	1				TOTALI PROGRAMMA 1	22.200,49	42.600,00	35.450,00	35.450,00	35.450,00	57.650,49
								11.500,00			
3					TOTALI MISSIONE 3	22.200,49	42.600,00	35.450,00	35.450,00	35.450,00	57.650,49
								11.500,00			
4 Istruzione e diritto allo studio											
4	1				Istruzione prescolastica						
4	1	1			Spese correnti	71.297,54	79.648,00	78.600,00	80.600,00	80.600,00	149.897,54
4	1	1	103		Acquisto di beni e servizi	71.297,54	79.648,00	78.600,00	80.600,00	80.600,00	149.897,54
4	1	1	103	566.04	Utenze	0,00	0,00	0,00	0,00	0,00	0,00
U.1.03.02.05.999								(*)			
4	1	1	103	566.05	Quota di compartecipazione finanziamento per interventi edilizi - Spese di gestione Asilo Nido Cardito	0,00	0,00	0,00	0,00	0,00	0,00
U.1.03.02.15.999								(*)			
4	1	1	103	566.08	Utenza telefonia mobile	0,00	0,00	0,00	0,00	0,00	0,00
U.1.03.02.05.002								(*)			
4	1	1	103	566.09	Accesso a banche dati e a pubblicazioni on line	0,00	0,00	0,00	0,00	0,00	0,00
U.1.03.02.05.003								(*)			
4	1	1	103	566.10	Utenze - energia elettrica	1.213,79	5.300,00	5.300,00	5.300,00	5.300,00	6.513,79
U.1.03.02.05.004								(*)			
4	1	1	103	566.11	Utenze - acqua	13.826,07	7.698,00	8.800,00	8.800,00	8.800,00	22.626,07
U.1.03.02.05.005								(*)			

(*) di cui Reimputati

PIANO ESECUTIVO DI GESTIONE

SPESE 2021

MIS.	PGM	TIT	MAC	CAPITOL	DESCRIZIONE	Residui al 31/12/2020	Previsioni Definitive2020	PREVISIONI DEL BILANCIO PLURIENNALE			CASSA
								Previsione 2021	Previsione 2022	Previsione 2023	
RESPONSABILE DIRIGENTE AREA TECNICA											
4	1	1	103	566.12	Utenze - gas	38.955,77	28.000,00	26.000,00	28.000,00	28.000,00	64.955,77
U.1.03.02.05.006								(*)			
4	1	1	103	566.13	Utenze e canoni per altri servizi n.a.c.	0,00	0,00	0,00	0,00	0,00	0,00
U.1.03.02.05.999								(*)			
4	1	1	103	566.14	Utenze - telefonia fissa	2.753,46	2.500,00	2.300,00	2.300,00	2.300,00	5.053,46
U.1.03.02.05.001								(*)			
4	1	1	103	566.15	Carburanti, combustibili e lubrificanti	6.987,33	20.000,00	20.000,00	20.000,00	20.000,00	26.987,33
U.1.03.01.02.002								(*)	10.000,00		
4	1	1	103	566.16	Manutenzione ordinaria e riparazioni di impianti e macchinari	1.869,10	10.000,00	10.000,00	10.000,00	10.000,00	11.869,10
U.1.03.02.09.004								(*)	3.300,00		
4	1	1	103	566.20	utenze idriche asilo nido i nanerottoli	330,89	250,00	300,00	300,00	300,00	630,89
U.1.03.02.05.005								(*)			
4	1	1	103	566.21	Utenze energia elettrica asilo nido i nanerottoli	433,19	1.800,00	1.800,00	1.800,00	1.800,00	2.233,19
U.1.03.02.05.004								(*)			
4	1	1	103	566.22	utenze -gas asilo nido i nanerottoli	4.927,94	4.100,00	4.100,00	4.100,00	4.100,00	9.027,94
U.1.03.02.05.006								(*)			
4	1	1	110		Altre spese correnti	0,00	0,00	0,00	0,00	0,00	0,00
4	1	1	110	566.17	F.P.V. Quota di compartecipazione finanziamento per interventi edilizi - Spese di gestione Asilo Nido Cardito	0,00	0,00	0,00	0,00	0,00	0,00
U.1.10.02.01.001								(*)			
4	1	1	110	566.18	F.P.V. Utenze	0,00	0,00	0,00	0,00	0,00	0,00
U.1.10.02.01.001								(*)			
4	1	2			Spese in conto capitale	2.528,80	0,00	0,00	0,00	0,00	2.528,80
4	1	2	202		Investimenti fissi lordi e acquisto di terreni	2.528,80	0,00	0,00	0,00	0,00	2.528,80
4	1	2	202	2444.01	Manutenzione straordinaria ScuolaMaterna San Liberatore	0,00	0,00	0,00	0,00	0,00	0,00
U.2.02.01.09.003								(*)			
4	1	2	202	2444.02	Realizzazione impianto polifunzionale al servizio Scuola 1° circolo	0,00	0,00	0,00	0,00	0,00	0,00
U.2.02.01.09.003								(*)			
4	1	2	202	2444.06	Acquisto beni immobili (scuola materna):	0,00	0,00	0,00	0,00	0,00	0,00
U.2.02.01.09.003								(*)			
4	1	2	202	2484.01	Ristrutturazione Scuola elementare Cardito per la realizzazione Scuola per l'infanzia	2.528,80	0,00	0,00	0,00	0,00	2.528,80
U.2.02.01.09.003								(*)			
4	1				TOTALI PROGRAMMA 1	73.826,34	79.648,00	78.600,00	80.600,00	80.600,00	152.426,34
									13.300,00		
4	2				Altri ordini di istruzione						
4	2	1			Spese correnti	357.656,68	345.300,00	357.400,00	391.800,00	391.800,00	715.056,68
4	2	1	103		Acquisto di beni e servizi	357.656,68	345.300,00	357.400,00	391.800,00	391.800,00	715.056,68

(*) di cui Reimputati

PIANO ESECUTIVO DI GESTIONE

SPESE 2021

MIS.	PGM	TIT	MAC	CAPITOL	DESCRIZIONE	Residui al 31/12/2020	Previsioni Definitive2020	PREVISIONI DEL BILANCIO PLURIENNALE			CASSA
								Previsione 2021	Previsione 2022	Previsione 2023	
RESPONSABILE DIRIGENTE AREA TECNICA											
4	2	1	103	592.00	Manutenzione ordinaria scuole	0,00	0,00	0,00	0,00	0,00	0,00
U.1.03.02.09.008 (*)											
4	2	1	103	592.04	Utenze	0,00	0,00	0,00	0,00	0,00	0,00
U.1.03.02.05.999 (*)											
4	2	1	103	592.08	manutenzione ascensori	549,00	2.000,00	2.000,00	2.000,00	2.000,00	2.549,00
U.1.03.02.13.999 (*)											
4	2	1	103	592.09	Revisione estintori	1.200,00	1.500,00	1.500,00	1.500,00	1.500,00	2.700,00
U.1.03.02.13.999 (*)											
4	2	1	103	592.10	Utenze - telefonia mobile	0,00	0,00	0,00	0,00	0,00	0,00
U.1.03.02.05.002 (*)											
4	2	1	103	592.11	Accesso a banche dati ed a pubblicazioni on line	0,00	0,00	0,00	0,00	0,00	0,00
U.1.03.02.05.003 (*)											
4	2	1	103	592.12	Utenze - energia elettrica	5.615,88	36.000,00	34.000,00	36.000,00	36.000,00	39.615,88
U.1.03.02.05.004 (*)											
4	2	1	103	592.13	Utenze - acqua	10.961,40	6.100,00	6.100,00	6.100,00	6.100,00	17.061,40
U.1.03.02.05.005 (*)											
4	2	1	103	592.14	Utenze - gas	139.403,60	93.000,00	105.000,00	118.000,00	118.000,00	244.403,60
U.1.03.02.05.006 (*)											
4	2	1	103	592.15	Utenze e canoni per altri servizi n.a.c.	0,00	0,00	0,00	0,00	0,00	0,00
U.1.03.02.05.999 (*)											
4	2	1	103	592.16	Utenze - telefonia fissa	5.501,00	9.500,00	8.000,00	9.400,00	9.400,00	13.501,00
U.1.03.02.05.001 (*)											
4	2	1	103	592.17	Carburanti, combustibili e lubrificanti	8.143,22	26.000,00	25.000,00	26.000,00	26.000,00	33.143,22
U.1.03.01.02.002 (*)											
4	2	1	103	592.18	Manutenzione ordinaria e riparazioni di impianti e macchinari	2.918,59	20.000,00	18.000,00	20.000,00	20.000,00	20.918,59
U.1.03.02.09.004 (*)											
4	2	1	103	618.04	Utenze	0,00	0,00	0,00	0,00	0,00	0,00
U.1.03.02.05.999 (*)											
4	2	1	103	618.08	Manutenzione ascensori	91,50	1.600,00	1.600,00	1.600,00	1.600,00	1.691,50
U.1.03.02.13.999 (*)											
4	2	1	103	618.09	revisione estintori	1.200,00	1.500,00	1.500,00	1.500,00	1.500,00	2.700,00
U.1.03.02.13.999 (*)											
4	2	1	103	618.10	Utenze - telefonia mobile	0,00	0,00	0,00	0,00	0,00	0,00
U.1.03.02.05.002 (*)											
4	2	1	103	618.12	Utenze - energia elettrica	5.925,61	30.000,00	28.000,00	30.000,00	30.000,00	33.925,61
U.1.03.02.05.004 (*)											
4	2	1	103	618.13	Utenze - acqua	51.574,15	28.700,00	25.700,00	25.700,00	25.700,00	77.274,15
U.1.03.02.05.005 (*)											

(*) di cui Reimputati

PIANO ESECUTIVO DI GESTIONE

SPESE 2021

MIS.	PGM	TIT	MAC	CAPITOL	DESCRIZIONE	Residui al 31/12/2020	Previsioni Definitive2020	PREVISIONI DEL BILANCIO PLURIENNALE			CASSA
								Previsione 2021	Previsione 2022	Previsione 2023	
RESPONSABILE DIRIGENTE AREA TECNICA											
4	2	1	103	618.14	Utenze - gas	112.738,11	63.000,00	(*) 75.000,00	88.000,00	88.000,00	187.738,11
U.1.03.02.05.006											
4	2	1	103	618.15	Utenze e canoni per altri servizi n.a.c.	0,00	0,00	(*) 0,00	0,00	0,00	0,00
U.1.03.02.05.999											
4	2	1	103	618.16	Utenze - telefonia fissa	3.834,62	6.400,00	(*) 6.000,00	6.000,00	6.000,00	9.834,62
U.1.03.02.05.001											
4	2	1	103	618.17	Manutenzione ordinaria e riparazioni di impianti e macchinari	8.000,00	20.000,00	(*) 20.000,00	20.000,00	20.000,00	28.000,00
U.1.03.02.09.004								3.000,00			
4	2	1	110		Altre spese correnti	0,00	0,00	0,00	0,00	0,00	0,00
4	2	1	110	592.19	F.P.V. Utenze	0,00	0,00	(*) 0,00	0,00	0,00	0,00
U.1.10.02.01.001											
4	2	1	110	618.18	F.P.V. Utenze	0,00	0,00	(*) 0,00	0,00	0,00	0,00
U.1.10.02.01.001											
4	2	1	110	618.19	F.P.V. Manutenzione ascensori	0,00	0,00	(*) 0,00	0,00	0,00	0,00
U.1.10.02.01.001											
4	2	2			Spese in conto capitale	2.483.711,62	1.219.394,03	0,00	4.287.000,00	6.110.000,00	2.483.711,62
4	2	2	202		Investimenti fissi lordi e acquisto di terreni	2.483.711,62	1.219.394,03	0,00	4.287.000,00	6.110.000,00	2.483.711,62
4	2	2	202	2038.30	Lavori di adeguamento Centro primainfanzia presso Scuola elementareCardito	0,00	0,00	(*) 0,00	0,00	0,00	0,00
U.2.02.01.09.003											
4	2	2	202	2481.01	Acqusto Ascensore Scuola ElementareCalvario	0,00	0,00	(*) 0,00	0,00	0,00	0,00
U.2.02.01.04.002											
4	2	2	202	2483.00	Realizzazione palestra annessa alla Scuola Elementare Camporeale	0,00	0,00	(*) 0,00	0,00	0,00	0,00
U.2.02.01.09.003											
4	2	2	202	2484.02	Edilizia scolastica	0,00	0,00	(*) 0,00	0,00	0,00	0,00
U.2.02.01.09.003											
4	2	2	202	2484.03	Sistemazione Scuola Materna ed Elementare Pasteni	16.275,15	0,00	(*) 0,00	800.000,00	1.260.000,00	16.275,15
U.2.02.01.09.003											
4	2	2	202	2484.04	Scuola Elementare in località Martiri	50.557,65	0,00	(*) 0,00	0,00	0,00	50.557,65
U.2.02.01.09.003											
4	2	2	202	2484.05	Adeguamento sismico S.E. Calvario	0,00	0,00	(*) 0,00	1.500.000,00	1.800.000,00	0,00
U.2.02.01.09.003											
4	2	2	202	2484.06	Scuola Elementare Torreamando - San Liberatore - Tesoro	12.725,51	0,00	(*) 0,00	0,00	0,00	12.725,51
U.2.02.01.09.003											
4	2	2	202	2484.07	S.E. San Liberatore	0,00	0,00	(*) 0,00	0,00	0,00	0,00
U.2.02.01.09.003											
4	2	2	202	2484.08	S.E. Cerreto	0,00	0,00	(*) 0,00	0,00	0,00	0,00
U.2.02.01.09.003											

(*) di cui Reimputati

PIANO ESECUTIVO DI GESTIONE

SPESE 2021

MIS.	PGM	TIT	MAC	CAPITOL	DESCRIZIONE	Residui al 31/12/2020	Previsioni Definitive2020	PREVISIONI DEL BILANCIO PLURIENNALE			CASSA
								Previsione 2021	Previsione 2022	Previsione 2023	
RESPONSABILE DIRIGENTE AREA TECNICA											
4	2	2	202	2484.09	S.E. Tesoro	0,00	0,00	(*) 0,00	0,00	0,00	0,00
U.2.02.01.09.003											
4	2	2	202	2484.10	S.E. Camporeale	0,00	0,00	(*) 0,00	0,00	0,00	0,00
U.2.02.01.09.003											
4	2	2	202	2484.11	S.E. Orneta	0,00	0,00	(*) 0,00	0,00	0,00	0,00
U.2.02.01.09.003											
4	2	2	202	2484.12	Completamento annessi S.E. Calvario	0,00	0,00	(*) 0,00	0,00	0,00	0,00
U.2.02.01.09.003											
4	2	2	202	2484.13	Riconversione scuola Tesoro	0,00	0,00	(*) 0,00	0,00	0,00	0,00
U.2.02.01.09.003											
4	2	2	202	2484.14	Riconversione scuola Ceruo	0,00	0,00	(*) 0,00	0,00	0,00	0,00
U.2.02.01.09.003											
4	2	2	202	2484.15	intervento di ristrutturazione e qualificazione di un asilo nido/micronido in località Orneta	300.000,00	300.000,00	(*) 0,00	0,00	0,00	300.000,00
U.2.02.01.09.003											
4	2	2	202	2484.16	Riconversione scuola Camporeale in Centro sociale (con Fondo ordinario investimenti)	0,00	0,00	(*) 0,00	0,00	0,00	0,00
U.2.02.01.09.003											
4	2	2	202	2484.17	Riconversione scuola San Liberatore	0,00	0,00	(*) 0,00	0,00	0,00	0,00
U.2.02.01.09.003											
4	2	2	202	2484.18	Riconversione scuola Vascavino	0,00	0,00	(*) 0,00	0,00	0,00	0,00
U.2.02.01.09.003											
4	2	2	202	2484.19	Riconversione in asilo nido scuola San Liberatore	0,00	0,00	(*) 0,00	0,00	0,00	0,00
U.2.02.01.09.003											
4	2	2	202	2484.20	Riconversione in asilo scuola Orneta - decreto n. 5030	0,00	0,00	(*) 0,00	0,00	0,00	0,00
U.2.02.01.09.003											
4	2	2	202	2484.21	Riconversione strutture scolastiche Ceruo, Tesoro, Orneta in Centri Sociali	0,00	0,00	(*) 0,00	0,00	0,00	0,00
U.2.02.01.09.003											
4	2	2	202	2484.22	Rifunionalizzazione S.E. Martiri	0,00	0,00	(*) 0,00	0,00	0,00	0,00
U.2.02.01.09.003											
4	2	2	202	2484.23	Completamento Scuola elementare Calvario (mutuo)	0,00	0,00	(*) 0,00	0,00	0,00	0,00
U.2.02.01.09.003											
4	2	2	202	2484.24	Manutenzione straordinaria Calvario e Orneta	0,00	0,00	(*) 0,00	0,00	0,00	0,00
U.2.02.01.09.003											
4	2	2	202	2484.25	Verifica sismica e progettazione interventi su Scuola Elementare Calvario	152.179,55	152.179,55	(*) 0,00	0,00	0,00	152.179,55
U.2.02.01.09.003											
4	2	2	202	2484.26	Ristrutturazione della Scuola Elementare e materna in località Cardito	0,00	0,00	(*) 0,00	0,00	0,00	0,00
U.2.02.01.09.003											
4	2	2	202	2484.34	Lavori di messa a norma antincendio degli immobili scolastici	284.532,00	284.532,00	(*) 0,00	0,00	0,00	284.532,00
U.2.02.01.09.003											

(*) di cui Reimputati

PIANO ESECUTIVO DI GESTIONE

SPESE 2021

MIS.	PGM	TIT	MAC	CAPITOL	DESCRIZIONE	Residui al 31/12/2020	Previsioni Definitive2020	PREVISIONI DEL BILANCIO PLURIENNALE			CASSA	
								Previsione 2021	Previsione 2022	Previsione 2023		
RESPONSABILE DIRIGENTE AREA TECNICA												
4	2	2	202	2484.35	Lavori per messa a norma antincendio immobili scolastici - co-finanziamento	36.641,75	36.641,75	(*)	0,00	0,00	0,00	36.641,75
4	2	2	202	2486.00	Sistemazione igienico sanitariadella Scuola Elementare Martiri	0,00	0,00	(*)	0,00	0,00	0,00	0,00
4	2	2	202	2486.01	Sistemazione Scuola elementare Martiri	0,00	0,00	(*)	0,00	0,00	0,00	0,00
4	2	2	202	2486.03	Manutenzione straordinaria edifici scolastici cap. e. 804/6	0,00	0,00	(*)	0,00	0,00	0,00	0,00
4	2	2	202	2486.04	Miglioramento qualita' aree esterne Scuola Elementare Pianerottolo in localita' Camporeale	0,00	0,00	(*)	0,00	0,00	0,00	0,00
4	2	2	202	2486.05	Miglioramento funzionale Scuola in localita' Pasteni	3.882,34	0,00	(*)	0,00	0,00	0,00	3.882,34
4	2	2	202	2486.09	Servizio tecnico di progettazione per l'adeguamento sismico della scuola elementare Pasteni 797/22	106.591,74	106.591,74	(*)	0,00	0,00	0,00	106.591,74
4	2	2	202	2489.00	Sistemazione aree esterne Scuola Elementare Pianerottolo	0,00	0,00	(*)	0,00	0,00	0,00	0,00
4	2	2	202	2543.00	Sistemazione Scuola Media Covotta	639.680,25	0,00	(*)	0,00	0,00	0,00	639.680,25
4	2	2	202	2543.01	Sistemazione Scuola Media Mancini	47.572,99	0,00	(*)	0,00	0,00	0,00	47.572,99
4	2	2	202	2543.02	Sistemazione Scuola Media G. Lusi	11.398,99	0,00	(*)	0,00	0,00	0,00	11.398,99
4	2	2	202	2543.03	Lavori di manutenzione straordinaria scuola media Covotta	0,00	0,00	(*)	0,00	0,00	0,00	0,00
4	2	2	202	2543.04	Realizzazione di una Scuola Media nell'ambito del Contratto di Quartire per il Rione Martiri	471.075,77	0,00	(*)	0,00	0,00	0,00	471.075,77
4	2	2	202	2543.05	Sistemazione Scuola Media Mancini	23.917,41	0,00	(*)	0,00	0,00	0,00	23.917,41
4	2	2	202	2543.06	Adeguamento normativo e funzionale della Scuola Media G.Lusi	0,00	0,00	(*)	0,00	0,00	0,00	0,00
4	2	2	202	2543.07	Lavori per innalzamento sicurezza scuola media Mancini	0,00	0,00	(*)	0,00	150.000,00	50.000,00	0,00
4	2	2	202	2543.08	Adeguamento Scuola Media Covotta	5.022,55	0,00	(*)	0,00	1.500.000,00	3.000.000,00	5.022,55
4	2	2	202	2543.16	Realizzazione scuola artigiani-Contratto di Quartiere II	0,00	0,00	(*)	0,00	337.000,00	0,00	0,00
4	2	2	202	2543.18	Interventi di adeguamento funzionale degli spazi e aule edifici scolastici emregenza covid 19	72.208,98	90.000,00	(*)	0,00	0,00	0,00	72.208,98

(*) di cui Reimputati

PIANO ESECUTIVO DI GESTIONE

SPESE 2021

MIS.	PGM	TIT	MAC	CAPITOL	DESCRIZIONE	Residui al 31/12/2020	Previsioni Definitive2020	PREVISIONI DEL BILANCIO PLURIENNALE			CASSA
								Previsione 2021	Previsione 2022	Previsione 2023	
RESPONSABILE DIRIGENTE AREA TECNICA											
4	2	2	202	2544.00	Sistemazione Scuola Media Covotta eScuola Elementare Pasteni	0,00	0,00	(*) 0,00	0,00	0,00	0,00
4	2	2	202	2564.00	verifica sismica e progettazione interventi Scuola Media Covotta	249.448,99	249.448,99	(*) 0,00	0,00	0,00	249.448,99
4	2	2	202	3118.00	MUTUO PER COMPLETAMENTO SCUOLA ELEMENTARE -MARTIRI	0,00	0,00	(*) 0,00	0,00	0,00	0,00
4	2	2	205		Altre spese in conto capitale	0,00	0,00	0,00	0,00	0,00	0,00
4	2	2	205	2484.36	F.P.V. intervento di ristrutturazione e qualificazione di un asilo nido/micronido in località Orneta	0,00	0,00	(*) 0,00	0,00	0,00	0,00
4	2	2	205	2484.37	F.P.V. Lavori di messa a norma antincendio degli immobili scolastici	0,00	0,00	(*) 0,00	0,00	0,00	0,00
4	2	2	205	2484.38	F.P.V. Lavori per messa a norma antincendio immobili scolastici - co-finanziamento	0,00	0,00	(*) 0,00	0,00	0,00	0,00
4	2	2	205	2486.10	F.P.V. Servizio tecnico di progettazione per l'adeguamento sismico della scuola elementare Pasteni 797/22	0,00		(*) 0,00	0,00	0,00	0,00
4	2	2	205	2543.13	F.P.V. Sistemazione Scuola Media Mancini	0,00	0,00	(*) 0,00	0,00	0,00	0,00
4	2	2	205	2543.14	F.P.V. Sistemazione Scuola Media Mancini	0,00	0,00	(*) 0,00	0,00	0,00	0,00
4	2	2	205	2543.15	F.P.V. Realizzazione di una Scuola Media nell'ambito del Contratto di Quartire per il Rione Martiri	0,00	0,00	(*) 0,00	0,00	0,00	0,00
4	2	2	205	2564.01	F.P.V. verifica sismica e progettazione interventi Scuola Media Covotta	0,00	0,00	(*) 0,00	0,00	0,00	0,00
4	2				TOTALI PROGRAMMA 2	2.841.368,30	1.564.694,03	357.400,00 22.207,40	4.678.800,00 2.000,00	6.501.800,00	3.198.768,30
4	5				Istruzione tecnica superiore						
4	5	1			Spese correnti	0,00	0,00	0,00	0,00	0,00	0,00
4	5	1	103		Acquisto di beni e servizi	0,00	0,00	0,00	0,00	0,00	0,00
4	5	1	103	633.01	Canone di locazione per liceo Parzanese	0,00	0,00	(*) 0,00	0,00	0,00	0,00
4	5				TOTALI PROGRAMMA 5	0,00	0,00	0,00	0,00	0,00	0,00
4					TOTALI MISSIONE 4	2.915.194,64	1.644.342,03	436.000,00 35.507,40	4.759.400,00 2.000,00	6.582.400,00	3.351.194,64
5	Tutela e valorizzazione dei beni e attività culturali										

(*) di cui Reimputati

PIANO ESECUTIVO DI GESTIONE

SPESE 2021

MIS.	PGM	TIT	MAC	CAPITOL	DESCRIZIONE	Residui al 31/12/2020	Previsioni Definitive2020	PREVISIONI DEL BILANCIO PLURIENNALE			CASSA
								Previsione 2021	Previsione 2022	Previsione 2023	
RESPONSABILE DIRIGENTE AREA TECNICA											
5	1				Valorizzazione dei beni di interesse storico						
5	1	1			Spese correnti	0,00	0,00	0,00	0,00	0,00	0,00
5	1	1	103		Acquisto di beni e servizi	0,00	0,00	0,00	0,00	0,00	0,00
5	1	1	103	716.10	Utenze- telefonia mobile	0,00	0,00	(*)	0,00	0,00	0,00
5	1	1	103	716.11	U.1.03.02.05.002 Accesso a banche dati ed a pubblicazioni on line	0,00	0,00	(*)	0,00	0,00	0,00
5	1	1	110		Altre spese correnti	0,00	0,00		0,00	0,00	0,00
5	1	1	110	716.20	U.1.10.02.01.001 F.P.V. Utenze	0,00	0,00	(*)	0,00	0,00	0,00
5	1	1	110	720.01	U.1.10.02.01.001 F.P.V. Canone locazione beni immobili	0,00	0,00	(*)	0,00	0,00	0,00
5	1	2			Spese in conto capitale	24.283,97	1.999,04		0,00	1.112.701,43	4.693.555,71
5	1	2	202		Investimenti fissi lordi e acquisto di terreni	24.283,97	1.999,04		0,00	1.112.701,43	4.693.555,71
5	1	2	202	2727.00	U.2.02.01.10.999 Restauro Castello Normanno e museo civiltà normanna - terzo lotto	0,00	0,00	(*)	0,00	0,00	0,00
5	1	2	202	2727.01	U.2.02.01.10.999 Parco archeologico di Aequum Tuticum-Via Traiana	0,00	0,00	(*)	0,00	0,00	2.000.000,00
5	1	2	202	2727.03	U.2.02.01.10.999 Restauro e valorizzazione del Cast-ello Normanno	0,00	0,00	(*)	0,00	612.967,91	1.000.000,00
5	1	2	202	2727.04	U.2.02.01.09.002 Manutenzione straordinaria Museo civico	0,00	0,00	(*)	0,00	0,00	0,00
5	1	2	202	2727.05	U.2.02.01.10.999 Recupero e restauro conservativo immobile interesse culturale (ex Ospedale)	20.676,01	0,00	(*)	0,00	0,00	0,00
5	1	2	202	2727.06	U.2.02.01.09.999 Recupero e restauro conservativo dei muraglioni Tranesi	1.999,04	1.999,04	(*)	0,00	300.000,00	1.693.555,71
5	1	2	202	2727.07	U.2.02.01.10.999 Completamento ex Ospedale San Gia-como (con mutuo)	0,00	0,00	(*)	0,00	0,00	0,00
5	1	2	202	2727.08	U.2.02.01.10.999 Completamento delle opere di riqualificazione e valorizzazione del parco Castello	0,00	0,00	(*)	0,00	0,00	0,00
5	1	2	202	2727.09	U.2.02.01.10.999 Completamento ex Ospedale San Giacomo	1.608,92	0,00	(*)	0,00	0,00	0,00
5	1	2	202	2727.10	U.2.02.01.10.999 Completamento restauro Castello Normanno	0,00	0,00	(*)	0,00	0,00	0,00
5	1	2	202	2727.17	U.2.02.01.09.018 Fab lab del Polo didattico e scientifico del museo civico e della ceramica	0,00	0,00	(*)	0,00	199.733,52	0,00

(*) di cui Reimputati

PIANO ESECUTIVO DI GESTIONE

SPESE 2021

MIS.	PGM	TIT	MAC	CAPITOL	DESCRIZIONE	Residui al 31/12/2020	Previsioni Definitive2020	PREVISIONI DEL BILANCIO PLURIENNALE			CASSA
								Previsione 2021	Previsione 2022	Previsione 2023	
RESPONSABILE DIRIGENTE AREA TECNICA											
5	1	2	205		Altre spese in conto capitale	0,00	0,00	0,00	0,00	0,00	0,00
5	1	2	205	2727.14	F.P.V. Recupero e restauro conservativodei muraglioni Tranesi	0,00	0,00	0,00	0,00	0,00	0,00
U.2.05.02.01.001								(*)			
5	1				TOTALI PROGRAMMA 1	24.283,97	1.999,04	0,00	1.112.701,43	4.693.555,71	24.283,97
5	2				Attività culturali e interventi diversi nel settore culturale						
5	2	1			Spese correnti	31.170,02	43.600,00	41.050,00	41.050,00	41.050,00	72.220,02
5	2	1	103		Acquisto di beni e servizi	31.170,02	43.600,00	41.050,00	41.050,00	41.050,00	72.220,02
5	2	1	103	716.04	Utenze	0,00	0,00	0,00	0,00	0,00	0,00
U.1.03.02.05.999								(*)			
5	2	1	103	716.12	Utenze - energia elettrica	3.148,34	23.400,00	18.000,00	18.000,00	18.000,00	21.148,34
U.1.03.02.05.004								(*)			
5	2	1	103	716.13	Utenze - acqua	4.048,12	1.200,00	3.000,00	3.000,00	3.000,00	7.048,12
U.1.03.02.05.005								(*)			
5	2	1	103	716.14	Utenze - gas	23.405,37	18.000,00	19.000,00	19.000,00	19.000,00	42.405,37
U.1.03.02.05.006								(*)			
5	2	1	103	716.15	Utenze e canoni per altri servizi n.a.c.	0,00	0,00	0,00	0,00	0,00	0,00
U.1.03.02.05.999								(*)			
5	2	1	103	716.16	Utenze - telefonia fissa	568,19	1.000,00	1.050,00	1.050,00	1.050,00	1.618,19
U.1.03.02.05.001								(*)			
5	2	1	103	720.00	Canone locazione beni immobili	0,00	0,00	0,00	0,00	0,00	0,00
U.1.03.02.07.001								(*)			
5	2	2			Spese in conto capitale	0,00	0,00	0,00	0,00	0,00	0,00
5	2	2	202		Investimenti fissi lordi e acquisto di terreni	0,00	0,00	0,00	0,00	0,00	0,00
5	2	2	202	2727.11	Realizzzzazione sistema museale	0,00	0,00	0,00	0,00	0,00	0,00
U.2.02.01.09.002								(*)			
5	2	2	202	2760.00	Sistemazione teatro comunale e ricostruzione ex Palazzo Forte	0,00	0,00	0,00	0,00	0,00	0,00
U.2.02.01.09.002								(*)			
5	2	2	202	2761.00	Sistemazione Palazzo Forte	0,00	0,00	0,00	0,00	0,00	0,00
U.2.02.01.09.002								(*)			
5	2	2	202	2762.00	lavori di completamento ex cinemacomunale	0,00	0,00	0,00	0,00	0,00	0,00
U.2.02.01.09.002								(*)			
5	2				TOTALI PROGRAMMA 2	31.170,02	43.600,00	41.050,00	41.050,00	41.050,00	72.220,02
5					TOTALI MISSIONE 5	55.453,99	45.599,04	41.050,00	1.153.751,43	4.734.605,71	96.503,99

(*) di cui Reimputati

PIANO ESECUTIVO DI GESTIONE

SPESE 2021

MIS.	PGM	TIT	MAC	CAPITOL	DESCRIZIONE	Residui al 31/12/2020	Previsioni Definitive2020	PREVISIONI DEL BILANCIO PLURIENNALE			CASSA
								Previsione 2021	Previsione 2022	Previsione 2023	
RESPONSABILE DIRIGENTE AREA TECNICA											
6 Politiche giovanili, sport e tempo libero											
6	1				Sport e tempo libero						
6	1	1			Spese correnti	81.600,11	108.781,00	97.531,00	111.531,00	111.531,00	179.131,11
6	1	1	103		Acquisto di beni e servizi	81.600,11	108.781,00	97.531,00	111.531,00	111.531,00	179.131,11
6	1	1	103	812.00	Gestione stadio comunale	3.000,00	3.000,00	(*) 3.000,00	3.000,00	3.000,00	6.000,00
6	1	1	103	818.00	Gestione altri impianti sportivi	4.103,11	4.131,00	(*) 4.131,00	4.131,00	4.131,00	8.234,11
6	1	1	103	824.00	Utenze per lo stadio comunale ed altri impianti sportivi	0,00	0,00	(*) 0,00	0,00	0,00	0,00
6	1	1	103	824.02	Utenza elettrica	3.046,38	16.500,00	(*) 15.000,00	15.000,00	15.000,00	18.046,38
6	1	1	103	824.03	Utenza idrica	11.745,81	6.500,00	(*) 6.500,00	6.500,00	6.500,00	18.245,81
6	1	1	103	824.04	utenze gas	10.436,56	8.000,00	(*) 6.000,00	8.000,00	8.000,00	16.436,56
6	1	1	103	825.02	Manutenzione ordinaria beni mobili Palazzetto delle Sport	2.918,84	3.000,00	(*) 2.000,00	2.000,00	2.000,00	4.918,84
6	1	1	103	825.03	manutenzione ordinaria impianti sportivi	0,00	7.000,00	(*) 6.000,00	6.000,00	6.000,00	6.000,00
6	1	1	103	825.04	Utenze	0,00	0,00	(*) 0,00	0,00	0,00	0,00
6	1	1	103	825.09	Manutenzione Palazzetto dello Sport	299,42	6.000,00	(*) 5.000,00 1.000,00	5.000,00	5.000,00	5.299,42
6	1	1	103	825.10	Utenze - telefonia mobile	0,00	0,00	(*) 0,00	0,00	0,00	0,00
6	1	1	103	825.11	Accesso a banche dati e pubblicazioni on line	0,00	0,00	(*) 0,00	0,00	0,00	0,00
6	1	1	103	825.12	Utenze - energia elettrica	6.573,17	23.200,00	(*) 18.000,00	23.000,00	23.000,00	24.573,17
6	1	1	103	825.13	Utenze - acqua	10.168,55	4.600,00	(*) 5.600,00	5.600,00	5.600,00	15.768,55
6	1	1	103	825.14	Utenze - gas	29.263,76	25.500,00	(*) 25.000,00	32.000,00	32.000,00	54.263,76
6	1	1	103	825.15	Utenze e canoni per altri servizi n.a.c.	0,00	0,00	(*) 0,00	0,00	0,00	0,00

(*) di cui Reimputati

PIANO ESECUTIVO DI GESTIONE

SPESE 2021

MIS.	PGM	TIT	MAC	CAPITOL	DESCRIZIONE	Residui al 31/12/2020	Previsioni Definitive2020	PREVISIONI DEL BILANCIO PLURIENNALE			CASSA
								Previsione 2021	Previsione 2022	Previsione 2023	
RESPONSABILE DIRIGENTE AREA TECNICA											
6	1	1	103	825.16	Utenze - telefonia fissa	44,51	350,00	300,00	300,00	300,00	344,51
U.1.03.02.05.001								(*)			
6	1	1	103	825.17	Manutenzione ordinaria e riparazioni di impianti e macchinari	0,00	1.000,00	1.000,00	1.000,00	1.000,00	1.000,00
U.1.03.02.09.004								(*)			
6	1	2			Spese in conto capitale	693.294,89	192.766,59	0,00	600.000,00	2.812.654,05	693.294,89
6	1	2	202		Investimenti fissi lordi e acquisto di terreni	693.294,89	192.766,59	0,00	600.000,00	2.812.654,05	693.294,89
6	1	2	202	2828.00	Costruzione di piscine comunali	0,00	0,00	0,00	0,00	0,00	0,00
U.2.02.01.09.016								(*)			
6	1	2	202	2881.00	Realizzazione Campo sportivo polivalente in Corso Vittorio Emanuele	497.919,55	0,00	0,00	0,00	0,00	497.919,55
U.2.02.01.09.016								(*)			
6	1	2	202	2881.03	Impianti sportivi	0,00	0,00	0,00	350.000,00	1.803.156,73	0,00
U.2.02.01.09.016								(*)			
6	1	2	202	2881.06	Manutenzione straordinaria Palazzetto dello sport	34,78	0,00	0,00	0,00	0,00	34,78
U.2.02.01.09.016								(*)			
6	1	2	202	2881.07	Manutenzione straordinaria stadio Renzulli e Palazzetto dello Sport	65.905,04	62.766,59	0,00	0,00	0,00	65.905,04
U.2.02.01.09.016								(*)			
6	1	2	202	2881.08	Realizzazione Campo di calcetto in localita' Santa Barbara - Cannelle e Camporeale	0,00	0,00	0,00	0,00	0,00	0,00
U.2.02.01.09.016								(*)			
6	1	2	202	2881.09	Manutenzione Straordinaria infrastrutture sportive Pip	0,00	0,00	0,00	0,00	0,00	0,00
U.2.02.01.09.016								(*)			
6	1	2	202	2881.13	Completamento impianto sportivo polifunzionale in localita' Valleluogo	0,00	0,00	0,00	0,00	110.000,00	0,00
U.2.02.01.09.016								(*)			
6	1	2	202	2881.19	Adeguamento campo Renzulli	0,00	0,00	0,00	0,00	0,00	0,00
U.2.02.01.09.016								(*)			
6	1	2	202	2881.20	Sistemazione funzionale campo cal-cetto Piano di Zona - Cardito	9.904,29	0,00	0,00	0,00	0,00	9.904,29
U.2.02.01.09.016								(*)			
6	1	2	202	2881.32	Realizzazione impianto di solar cooling per Palazzetto dello Sport	0,00	0,00	0,00	0,00	0,00	0,00
U.2.02.01.09.016								(*)			
6	1	2	202	2881.33	Sistemazione pista di atletica del campo sportivo Cin localita' Cannelle	8.464,69	0,00	0,00	0,00	0,00	8.464,69
U.2.02.01.09.016								(*)			
6	1	2	202	2881.34	Completamento impianti sportivi Santa Barbara - Manna - Difesa Grande - Vascavino	10.557,67	0,00	0,00	0,00	0,00	10.557,67
U.2.02.01.09.016								(*)			
6	1	2	202	2881.36	Completamento impiantot sportivo po-lifunzionale in localita' Palazzisi	0,00	0,00	0,00	0,00	0,00	0,00
U.2.02.01.09.016								(*)			
6	1	2	202	2881.50	Realizzazione impianto di cogenerazione a biomassa vegetale nel palazzetto dello sport	0,00	0,00	0,00	100.000,00	399.497,32	0,00
U.2.02.01.09.016								(*)			
6	1	2	202	2881.52	Completamento o sostituzione manto in erba sintetica - impianti sportivi	0,00	0,00	0,00	0,00	0,00	0,00
U.2.02.01.09.016								(*)			

(*) di cui Reimputati

PIANO ESECUTIVO DI GESTIONE

SPESE 2021

MIS.	PGM	TIT	MAC	CAPITOL	DESCRIZIONE	Residui al 31/12/2020	Previsioni Definitive2020	PREVISIONI DEL BILANCIO PLURIENNALE			CASSA	
								Previsione 2021	Previsione 2022	Previsione 2023		
RESPONSABILE DIRIGENTE AREA TECNICA												
6	1	2	202	2881.60	Intervento di efficientamento energetico del palazzetto dello sport mediante binstallazione di un impianto fotovoltaico	66.381,83	130.000,00	(*)	0,00	0,00	0,00	66.381,83
6	1	2	202	2882.00	Completamento campo sportivo Cannelle - Area di gioco	34.127,04	0,00	(*)	0,00	0,00	0,00	34.127,04
6	1	2	202	2882.22	Completamento impianto polifunzionale in localita' Cannelle	0,00	0,00	(*)	0,00	150.000,00	500.000,00	0,00
6	1	2	202	2890.06	Sistemazione Campo sportivo "Renzulli"	0,00	0,00	(*)	0,00	0,00	0,00	0,00
6	1	2	205		Altre spese in conto capitale	0,00	0,00		0,00	0,00	0,00	0,00
6	1	2	205	2881.49	F.P.V. Impianti sportivi	0,00	0,00	(*)	0,00	0,00	0,00	0,00
6	1	2	205	2881.51	F.P.V. Manutenzione straordinaria stadio Renzulli e Palazzetto dello Sport	0,00	0,00	(*)	0,00	0,00	0,00	0,00
6	1	2	205	2881.61	F.P.V. Intervento di efficientamento energetico del palazzetto dello sport mediante binstallazione di un impianto fotovo	0,00	0,00	(*)	0,00	0,00	0,00	0,00
6	1				TOTALI PROGRAMMA 1	774.895,00	301.547,59		97.531,00 1.000,00	711.531,00	2.924.185,05	872.426,00
6	2				Giovani							
6	2	1			Spese correnti	0,00	0,00		0,00	0,00	0,00	0,00
6	2	1	110		Altre spese correnti	0,00	0,00		0,00	0,00	0,00	0,00
6	2	1	110	812.01	F.P.V. Gestione stadio comunale	0,00	0,00	(*)	0,00	0,00	0,00	0,00
6	2	1	110	818.01	F.P.V. Gestione altri impianti sportivi	0,00	0,00	(*)	0,00	0,00	0,00	0,00
6	2	1	110	825.18	F.P.V. Manutenzione ordinaria beni mobili Palazzetto delle Sport	0,00	0,00	(*)	0,00	0,00	0,00	0,00
6	2	1	110	825.19	F.P.V. manutenzione ordinaria Campo Sportivo	0,00	0,00	(*)	0,00	0,00	0,00	0,00
6	2	2			Spese in conto capitale	0,00	0,00		0,00	0,00	0,00	0,00
6	2	2	202		Investimenti fissi lordi e acquisto di terreni	0,00	0,00		0,00	0,00	0,00	0,00
6	2	2	202	2881.01	Adeguamento alle norme di sicurezza campo sportivo Renzulli	0,00	0,00	(*)	0,00	0,00	0,00	0,00
6	2	2	202	2881.02	Campi calcetto Turco-San Liberatore	0,00	0,00	(*)	0,00	0,00	0,00	0,00
6	2	2	202	2881.04	Completamento campo polivalente Torreamando - Camporeale	0,00	0,00	(*)	0,00	0,00	0,00	0,00

(*) di cui Reimputati

PIANO ESECUTIVO DI GESTIONE

SPESE 2021

MIS.	PGM	TIT	MAC	CAPITOL	DESCRIZIONE	Residui al 31/12/2020	Previsioni Definitive2020	PREVISIONI DEL BILANCIO PLURIENNALE			CASSA
								Previsione 2021	Previsione 2022	Previsione 2023	
RESPONSABILE DIRIGENTE AREA TECNICA											
6	2	2	202	2881.05	Realizzazione impianto illuminazione Renzulli	0,00	0,00	(*) 0,00	0,00	0,00	0,00
6	2	2	202	2881.10	Realizzazione campo di calcetto inlocalita' Martiri - Cannelle	0,00	0,00	(*) 0,00	0,00	0,00	0,00
6	2	2	202	2881.11	Realizzazione campo di calcetto inlocalita' Turco	0,00	0,00	(*) 0,00	0,00	0,00	0,00
6	2	2	202	2881.12	Realizzazione campo di calcetto inlocalita' San Liberatore	0,00	0,00	(*) 0,00	0,00	0,00	0,00
6	2	2	202	2881.14	Completamento impianto sportivo inlocalita' Piano di Zona	0,00	0,00	(*) 0,00	0,00	0,00	0,00
6	2	2	202	2881.15	Completamento impianto sportivo in localita' Manna	0,00	0,00	(*) 0,00	0,00	0,00	0,00
6	2	2	202	2881.16	Completamento impianto sportivo inlocalita' Pallottini	0,00	0,00	(*) 0,00	0,00	0,00	0,00
6	2	2	202	2881.17	Completamento stadio Cannelle e realizzazione viabilità di contratto di quartiere II	0,00	0,00	(*) 0,00	0,00	0,00	0,00
6	2	2	202	2881.18	Completamento impianto sportivopolifunzionale in localita' Valle-luogo	0,00	0,00	(*) 0,00	0,00	0,00	0,00
6	2	2	202	2881.21	completamento e ristrutturazionecampo sportivo Renzulli (LR 42/79)	0,00	0,00	(*) 0,00	0,00	0,00	0,00
6	2	2	202	2881.22	Completamento impianto sportivo Tressanti	0,00	0,00	(*) 0,00	0,00	0,00	0,00
6	2	2	202	2881.23	Completamento impianto sportivoS.M. Martiri	0,00	0,00	(*) 0,00	0,00	0,00	0,00
6	2	2	202	2881.24	Completamento impianto sportivo -78 alloggi in localita' Viggiano	0,00	0,00	(*) 0,00	0,00	0,00	0,00
6	2	2	202	2881.25	Lavori di adeguamento funzionale palazzetto dello sport	0,00	0,00	(*) 0,00	0,00	0,00	0,00
6	2	2	202	2881.26	completamento impianto sportivoViggiano	0,00	0,00	(*) 0,00	0,00	0,00	0,00
6	2	2	202	2881.27	Completamento palestra S.M. Mancinie Covotta	0,00	0,00	(*) 0,00	0,00	0,00	0,00
6	2	2	202	2881.28	completamento Palestra S.E. Calva-rio	0,00	0,00	(*) 0,00	0,00	0,00	0,00
6	2	2	202	2881.29	Completamento impianto di beach volley in localita' Piano di Zona	0,00	0,00	(*) 0,00	0,00	0,00	0,00
6	2	2	202	2881.30	Realizzazione impianto da bocce Vascavino	0,00	0,00	(*) 0,00	0,00	0,00	0,00

(*) di cui Reimputati

PIANO ESECUTIVO DI GESTIONE

SPESE 2021

MIS.	PGM	TIT	MAC	CAPITOL	DESCRIZIONE	Residui al 31/12/2020	Previsioni Definitive2020	PREVISIONI DEL BILANCIO PLURIENNALE			CASSA
								Previsione 2021	Previsione 2022	Previsione 2023	
RESPONSABILE DIRIGENTE AREA TECNICA											
6	2	2	202	2881.31	Completamento impianto sportivo -Scuola Elementare in localita' Mar-tiri	0,00	0,00	(*) 0,00	0,00	0,00	0,00
6	2	2	202	2881.35	Campo di calcetto in localita' Car-dito - espropri	0,00	0,00	(*) 0,00	0,00	0,00	0,00
6	2	2	202	2881.37	Realizzazione di un campo polivalente coperto in localita' Corso Vittorio Emanuele - San Tommaso	0,00	0,00	(*) 0,00	0,00	0,00	0,00
6	2	2	202	2882.01	Contributo per realizzazione campoda bocce in Contrada San Liberatore	0,00	0,00	(*) 0,00	0,00	0,00	0,00
6	2	2	202	2882.02	Impianti ricreativi Ormeta e Cervocalita' Ormeta	0,00	0,00	(*) 0,00	0,00	0,00	0,00
6	2	2	202	2882.11	Realizzazione campo di calcetto inlocalita' San Liberatore	0,00	0,00	(*) 0,00	0,00	0,00	0,00
6	2	2	202	2882.12	Realizzazione campo di calcetto inlocalita' San Liberatore	0,00	0,00	(*) 0,00	0,00	0,00	0,00
6	2	2	202	2882.21	Completamento e ristrutturazionecampo sportivo Renzulli	0,00	0,00	(*) 0,00	0,00	0,00	0,00
6	2	2	202	2882.23	Completamento campo sportivo in localita' Cannelle	0,00	0,00	(*) 0,00	0,00	0,00	0,00
6	2	2	202	2883.00	Costruzione,ampliamento e completamento di centro sportvo poliv.CARDIT-	0,00	0,00	(*) 0,00	0,00	0,00	0,00
6	2	2	202	2885.00	Parcheggio Palazzetto dello Sport	0,00	0,00	(*) 0,00	0,00	0,00	0,00
6	2	2	202	2886.00	sistemazione campo da tennis c/o Villa Comunale (pos. 4353397)	0,00	0,00	(*) 0,00	0,00	0,00	0,00
6	2	2	202	2886.01	Impianto Sportivo in localita' Difesa Grande	0,00	0,00	(*) 0,00	0,00	0,00	0,00
6	2	2	202	2890.00	completamento campo polivalentePiano di Zona (Euro 15.400 contri-to ordinario investimenti - E 790)	0,00	0,00	(*) 0,00	0,00	0,00	0,00
6	2	2	202	2890.01	Sistemazione strutture sportive	0,00	0,00	(*) 0,00	0,00	0,00	0,00
6	2	2	202	2890.02	Completamento campo sportivo Pallottini	0,00	0,00	(*) 0,00	0,00	0,00	0,00
6	2	2	202	2890.03	Completamento campo polivalente Cardito (con fondi regionali)	0,00	0,00	(*) 0,00	0,00	0,00	0,00
6	2	2	202	2890.04	Sistemazione Tribune campo Renzulli	0,00	0,00	(*) 0,00	0,00	0,00	0,00
6	2	2	202	2890.05	Ristrutturazione Campo Renzulli	0,00	0,00	(*) 0,00	0,00	0,00	0,00

(*) di cui Reimputati

PIANO ESECUTIVO DI GESTIONE

SPESE 2021

MIS.	PGM	TIT	MAC	CAPITOL	DESCRIZIONE	Residui al 31/12/2020	Previsioni Definitive2020	PREVISIONI DEL BILANCIO PLURIENNALE			CASSA
								Previsione 2021	Previsione 2022	Previsione 2023	
RESPONSABILE DIRIGENTE AREA TECNICA											
6	2	2	202	2891.00	completamento campo da tennis	0,00	0,00	0,00	0,00	0,00	0,00
U.2.02.01.09.016								(*)			
6	2				TOTALI PROGRAMMA 2	0,00	0,00	0,00	0,00	0,00	0,00
6					TOTALI MISSIONE 6	774.895,00	301.547,59	97.531,00	711.531,00	2.924.185,05	872.426,00
								1.000,00			
8 Assetto del territorio ed edilizia abitativa											
8	1				Urbanistica						
8	1	1			Spese correnti	56.699,33	158.425,00	68.000,00	68.000,00	68.000,00	124.699,33
8	1	1	101		Redditi da lavoro dipendente	0,00	0,00	0,00	0,00	0,00	0,00
8	1	1	101	954.02	Progressione economica orizzontale	0,00	0,00	0,00	0,00	0,00	0,00
U.1.01.01.01.004								(*)			
8	1	1	101	954.06	Indennita' di disagio	0,00	0,00	0,00	0,00	0,00	0,00
U.1.01.01.01.004								(*)			
8	1	1	101	954.07	Indennita' di reperibilita'	0,00	0,00	0,00	0,00	0,00	0,00
U.1.01.01.01.004								(*)			
8	1	1	101	954.08	Indennita' di rischio	0,00	0,00	0,00	0,00	0,00	0,00
U.1.01.01.01.004								(*)			
8	1	1	101	954.09	Produttivita'	0,00	0,00	0,00	0,00	0,00	0,00
U.1.01.01.01.004								(*)			
8	1	1	101	954.10	Indennita' di responsabilita'	0,00	0,00	0,00	0,00	0,00	0,00
U.1.01.01.01.004								(*)			
8	1	1	101	954.12	Formazione personale	0,00	0,00	0,00	0,00	0,00	0,00
U.1.01.01.01.004								(*)			
8	1	1	101	954.13	compensi lavoro per emergenza neveServizio Patrimonio	0,00	0,00	0,00	0,00	0,00	0,00
U.1.01.01.01.004								(*)			
8	1	1	102		Imposte e tasse a carico dell'ente	0,00	425,00	0,00	0,00	0,00	0,00
8	1	1	102	1110.00	Irap su compensi commissione edilizia	0,00	425,00	0,00	0,00	0,00	0,00
U.1.02.01.01.001								(*)			
8	1	1	103		Acquisto di beni e servizi	817,20	0,00	0,00	0,00	0,00	817,20
8	1	1	103	1080.00	Commissione edilizia ed urbanistica	817,20	0,00	0,00	0,00	0,00	817,20
U.1.03.02.13.999								(*)			
8	1	1	103	1151.00	Servizi vari e manutenzione ordinaria alloggi ERP	0,00	0,00	0,00	0,00	0,00	0,00
U.1.03.02.13.999								(*)			
8	1	1	104		Trasferimenti correnti	55.882,13	8.000,00	8.000,00	8.000,00	8.000,00	63.882,13

(*) di cui Reimputati

PIANO ESECUTIVO DI GESTIONE

SPESE 2021

MIS.	PGM	TIT	MAC	CAPITOL	DESCRIZIONE	Residui al 31/12/2020	Previsioni Definitive2020	PREVISIONI DEL BILANCIO PLURIENNALE			CASSA
								Previsione 2021	Previsione 2022	Previsione 2023	
RESPONSABILE DIRIGENTE AREA TECNICA											
8	1	1	104	1115.00	Restituzione oneri di urbanizzazione	55.882,13	8.000,00	8.000,00	8.000,00	8.000,00	63.882,13
U.1.04.02.05.999							(*)				
8	1	1	110		Altre spese correnti	0,00	150.000,00	60.000,00	60.000,00	60.000,00	60.000,00
8	1	1	110	954.21	F.P.V. Indennita' di reperibilita'	0,00	0,00	0,00	0,00	0,00	0,00
U.1.10.02.01.001							(*)				
8	1	1	110	954.22	F.P.V. Produttivita'	0,00	0,00	0,00	0,00	0,00	0,00
U.1.10.02.01.001							(*)				
8	1	1	110	1168.00	Interventi indifferibili per salvaguardia dell' incolumita' pubblica privata con rivalsa sui privati	0,00	150.000,00	60.000,00	60.000,00	60.000,00	60.000,00
U.1.10.99.99.999							(*)				
8	1	2			Spese in conto capitale	185.286,91	372.206,79	626.093,00	312.000,00	1.128.013,41	799.379,91
8	1	2	202		Investimenti fissi lordi e acquisto di terreni	185.286,91	372.206,79	626.093,00	312.000,00	1.128.013,41	799.379,91
8	1	2	202	3099.03	Parcheggio in piazzale Anzani	0,00	0,00	0,00	200.000,00	716.013,41	0,00
U.2.02.01.09.012							(*)				
8	1	2	202	3099.04	Sistemazione Vico 1 Corso VittorioEmanuele - Rampa Costa Cappucini	0,00	0,00	0,00	0,00	0,00	0,00
U.2.02.01.09.012							(*)				
8	1	2	202	3099.05	Sistemazione Accoli - Palazzisi	0,00	0,00	0,00	0,00	0,00	0,00
U.2.02.01.09.012							(*)				
8	1	2	202	3101.01	Strada rurale Ficucelle - Tressanti	0,00	0,00	0,00	0,00	0,00	0,00
U.2.02.01.09.012							(*)				
8	1	2	202	3101.02	Servizio tecnico di progettazione per il riaménagement e razionalizzazione tessuto urbano Cardito	0,00	0,00	614.093,00	0,00	0,00	614.093,00
U.2.02.01.09.012							(*)				
8	1	2	202	3101.03	Ristrutturazione strade rurali SanNicola - Acquasalza - Cervo	0,00	0,00	0,00	0,00	0,00	0,00
U.2.02.01.09.012							(*)				
8	1	2	202	3101.05	Servizi tecnici per la verifica di vulnerabilità di infrastrutture ponti fontana Maddalena - strada Panoramica	22.125,01	22.500,00	0,00	0,00	0,00	22.125,01
U.2.02.01.09.012							(*)				
8	1	2	202	3101.06	Ristrutturazione della strada rura-le Masciano	0,00	0,00	0,00	0,00	0,00	0,00
U.2.02.01.09.012							(*)				
8	1	2	202	3101.07	Ristrutturazione strada rurale Brecceto - Tressanti	0,00	0,00	0,00	0,00	0,00	0,00
U.2.02.01.09.012							(*)				
8	1	2	202	3101.08	Sistemazione strada Frascineta -Serro d'Estelle	0,00	0,00	0,00	0,00	0,00	0,00
U.2.02.01.09.012							(*)				
8	1	2	202	3101.09	Manutenzione viabilità Camporeale-Pianerottolo-Difesa Grande	0,00	0,00	0,00	100.000,00	400.000,00	0,00
U.2.02.01.09.012							(*)				
8	1	2	202	3101.10	Riqualficazione Gaudiello - Gri-gnano - Santa Barbara	0,00	0,00	0,00	0,00	0,00	0,00
U.2.02.01.09.012							(*)				
8	1	2	202	3101.13	Manutenzione straordinaria viabilità selciati centro storico	0,00	0,00	0,00	0,00	0,00	0,00
U.2.02.01.09.012							(*)				

(*) di cui Reimputati

PIANO ESECUTIVO DI GESTIONE

SPESE 2021

MIS.	PGM	TIT	MAC	CAPITOL	DESCRIZIONE	Residui al 31/12/2020	Previsioni Definitive2020	PREVISIONI DEL BILANCIO PLURIENNALE			CASSA
								Previsione 2021	Previsione 2022	Previsione 2023	
RESPONSABILE DIRIGENTE AREA TECNICA											
8	1	2	202	3101.14	Sistemazione strada rurale SantaBarbara - Pontelosbergo	0,00	0,00	(*) 0,00	0,00	0,00	0,00
U.2.02.01.09.012											
8	1	2	202	3101.15	Sistemazione strada rurale Gaudici-ello - Pozzo di Vitolo	0,00	0,00	(*) 0,00	0,00	0,00	0,00
U.2.02.01.09.012											
8	1	2	202	3101.16	Manutenzione straordinaria viabilità loc. Cardito	0,00	0,00	(*) 0,00	0,00	0,00	0,00
U.2.02.01.09.012											
8	1	2	202	3101.17	Sistemazione della strada rurale Bassiello - Ficucelle 2	0,00	0,00	(*) 0,00	0,00	0,00	0,00
U.2.02.01.09.012											
8	1	2	202	3101.18	Ristrutturazione strada rurale Ser-ro della Torre	0,00	0,00	(*) 0,00	0,00	0,00	0,00
U.2.02.01.09.012											
8	1	2	202	3101.19	Manutenzione straordinaria strade rurali	120.161,90	306.706,79	(*) 0,00	0,00	0,00	120.161,90
U.2.02.01.09.012											
8	1	2	202	3101.20	Ristrutturazione strada rurale Pie-tralata	0,00	0,00	(*) 0,00	0,00	0,00	0,00
U.2.02.01.09.012											
8	1	2	202	3101.21	Ristrutturazione della strada rurale Ficocelle	0,00	0,00	(*) 0,00	0,00	0,00	0,00
U.2.02.01.09.012											
8	1	2	202	3101.23	Completamento via Petrarra S.S. 90	0,00	0,00	(*) 0,00	0,00	0,00	0,00
U.2.02.01.09.012											
8	1	2	202	3101.24	Manutenzione straordinaria viabilità centro storico	0,00	0,00	(*) 0,00	0,00	0,00	0,00
U.2.02.01.09.012											
8	1	2	202	3101.27	Ristrutturazione della strada rurale Scarnecchia	0,00	0,00	(*) 0,00	0,00	0,00	0,00
U.2.02.01.09.012											
8	1	2	202	3101.28	Ristrutturazione della strada rurale Pignatale - Santa Regina	0,00	0,00	(*) 0,00	0,00	0,00	0,00
U.2.02.01.09.012											
8	1	2	202	3101.30	Ristrutturazione della Strada rurale Cerreto - Serralonga	0,00	0,00	(*) 0,00	0,00	0,00	0,00
U.2.02.01.09.012											
8	1	2	202	3101.31	Ristrutturazione strada rurale Acq-ua di Tauro	0,00	0,00	(*) 0,00	0,00	0,00	0,00
U.2.02.01.09.012											
8	1	2	202	3101.32	Ristrutturazione Strada rurale Anselice - Contessa - Centovie	0,00	0,00	(*) 0,00	0,00	0,00	0,00
U.2.02.01.09.012											
8	1	2	202	3101.33	Sistemazione strada rurale Turchi-ciello	0,00	0,00	(*) 0,00	0,00	0,00	0,00
U.2.02.01.09.012											
8	1	2	202	3101.37	Manutenzione straordinaria viabilità loc. Martiri	0,00	0,00	(*) 0,00	0,00	0,00	0,00
U.2.02.01.09.012											
8	1	2	202	3101.38	Sistemazione Sant'Angelo a Torrice-lli	0,00	0,00	(*) 0,00	0,00	0,00	0,00
U.2.02.01.09.012											
8	1	2	202	3101.39	Manutenzione straordinaria strade rurali loc. Camporeale	0,00	0,00	(*) 0,00	0,00	0,00	0,00
U.2.02.01.09.012											

(*) di cui Reimputati

PIANO ESECUTIVO DI GESTIONE

SPESE 2021

MIS.	PGM	TIT	MAC	CAPITOL	DESCRIZIONE	Residui al 31/12/2020	Previsioni Definitive2020	PREVISIONI DEL BILANCIO PLURIENNALE			CASSA	
								Previsione 2021	Previsione 2022	Previsione 2023		
RESPONSABILE DIRIGENTE AREA TECNICA												
8	1	2	202	3101.40	Riqualificazione strada rurale "Gaudiello - Vallone di Vallone - Grignano - Santa Barbara	0,00	0,00	(*)	0,00	0,00	0,00	0,00
8	1	2	202	3101.41	Sistemazione strada rurale Acquasalza-San Liberatore - Lavori aggiuntivi	0,00	0,00	(*)	0,00	0,00	0,00	0,00
8	1	2	202	3101.42	Realizzazione marciapiedi tratto Bivio Sant'Antonio - Via G. Matteotti	0,00	0,00	(*)	0,00	0,00	0,00	0,00
8	1	2	202	3101.43	Riqualificazione delle zone rurali Cerreto 3 - Vallone di Valle - Gaudiello - Patierno	0,00	0,00	(*)	0,00	0,00	0,00	0,00
8	1	2	202	3101.44	Ristrutturazione della strada Fras-cineta -Valli	0,00	0,00	(*)	0,00	0,00	0,00	0,00
8	1	2	202	3101.45	Sistemazione strada vicinale Casa-vetere	0,00	0,00	(*)	0,00	0,00	0,00	0,00
8	1	2	202	3101.46	Sistemazione strada rurale Cerreto- Gaudiello	0,00	0,00	(*)	0,00	0,00	0,00	0,00
8	1	2	202	3101.47	Completamento strada vicinale Pianotaverna	0,00	0,00	(*)	0,00	0,00	0,00	0,00
8	1	2	202	3101.49	Sistemazione strade rurali Centovie e Acquasalza	0,00	0,00	(*)	0,00	0,00	0,00	0,00
8	1	2	202	3101.50	Risanamento tratto stradale per frana in localita' patierno	0,00	0,00	(*)	0,00	0,00	0,00	0,00
8	1	2	202	3101.51	Risanamento tratto stradale contra-da Turchicello	0,00	0,00	(*)	0,00	0,00	0,00	0,00
8	1	2	202	3101.52	Risanamento tratto stradale alla localita' Castiglione	0,00	0,00	(*)	0,00	0,00	0,00	0,00
8	1	2	202	3101.53	Completamento strada Stillo - Valdugliano - Orneta	0,00	0,00	(*)	0,00	0,00	0,00	0,00
8	1	2	202	3101.54	Sistemazione strada rurale Creta	0,00	0,00	(*)	0,00	0,00	0,00	0,00
8	1	2	202	3101.55	Completamento strada rurale Patier-no	0,00	0,00	(*)	0,00	0,00	0,00	0,00
8	1	2	202	3101.56	Sistemazione Via Fontanuova - Corso Vittorio Emanuele	0,00	0,00	(*)	0,00	0,00	0,00	0,00
8	1	2	202	3101.58	Sistemazione strada San Liberatore	0,00	0,00	(*)	0,00	0,00	0,00	0,00
8	1	2	202	3101.59	Sistemazione strada rurale Carpinello	0,00	0,00	(*)	0,00	0,00	0,00	0,00
8	1	2	202	3101.60	Sistemazione strada rurale San Nicola a Trignano	0,00	0,00	(*)	0,00	0,00	0,00	0,00

(*) di cui Reimputati

PIANO ESECUTIVO DI GESTIONE

SPESE 2021

MIS.	PGM	TIT	MAC	CAPITOL	DESCRIZIONE	Residui al 31/12/2020	Previsioni Definitive2020	PREVISIONI DEL BILANCIO PLURIENNALE			CASSA	
								Previsione 2021	Previsione 2022	Previsione 2023		
RESPONSABILE DIRIGENTE AREA TECNICA												
8	1	2	202	3101.61	Sistemazione strada rurale Ornetta -Masciano - Maddalena	0,00	0,00	(*)	0,00	0,00	0,00	0,00
U.2.02.01.09.012												
8	1	2	202	3101.62	Sistemazione strada rurale Fiumarelle - San Vito	0,00	0,00	(*)	0,00	0,00	0,00	0,00
U.2.02.01.09.012												
8	1	2	202	3101.64	Sistemazione strada rurale Ponnola	0,00	0,00	(*)	0,00	0,00	0,00	0,00
U.2.02.01.09.012												
8	1	2	202	3101.65	Sistemazione strada Ottaggio - Loreto	0,00	0,00	(*)	0,00	0,00	0,00	0,00
U.2.02.01.09.012												
8	1	2	202	3101.66	Sistemazione strada Fontana Angeli-ca	0,00	0,00	(*)	0,00	0,00	0,00	0,00
U.2.02.01.09.012												
8	1	2	202	3101.68	Sistemazione strada Difesa GrandePianerottolo	0,00	0,00	(*)	0,00	0,00	0,00	0,00
U.2.02.01.09.012												
8	1	2	202	3101.69	Sistemazione strada Petrarra	0,00	0,00	(*)	0,00	0,00	0,00	0,00
U.2.02.01.09.012												
8	1	2	202	3101.70	Sistemazione vicolo Intonti	0,00	0,00	(*)	0,00	0,00	0,00	0,00
U.2.02.01.09.012												
8	1	2	202	3101.71	Rispristino strade Codalunga - Acquasalza - S. Pietro - Maddalena -Ponnola - Ornetta - Mintuoro - S- Regi-na Pignatale	0,00	0,00	(*)	0,00	0,00	0,00	0,00
U.2.02.01.09.012												
8	1	2	202	3101.72	Sistemazione strada Fiumarelle diSotto	0,00	0,00	(*)	0,00	0,00	0,00	0,00
U.2.02.01.09.012												
8	1	2	202	3101.73	Ripristino sede viaria San Nicola aTrignano	0,00	0,00	(*)	0,00	0,00	0,00	0,00
U.2.02.01.09.012												
8	1	2	202	3101.74	Realizzazione rotonda Via Maddalena	0,00	0,00	(*)	0,00	0,00	0,00	0,00
U.2.02.01.09.012												
8	1	2	202	3101.76	Sistemazione strade rurali San Felice - Marchetto - Ottaggio	0,00	0,00	(*)	0,00	0,00	0,00	0,00
U.2.02.01.09.012												
8	1	2	202	3101.80	Completamento opere di urbanizzazione primaria alla localita' Turchi-ciello	0,00	0,00	(*)	0,00	0,00	0,00	0,00
U.2.02.01.09.012												
8	1	2	202	3101.89	Sistemazione strada rurale Cippone - Frascineta - Piano La Nuzza	0,00	0,00	(*)	0,00	0,00	0,00	0,00
U.2.02.01.09.012												
8	1	2	202	3101.90	Sistemazione strada rurale Ponnola - San Pietro	0,00	0,00	(*)	0,00	0,00	0,00	0,00
U.2.02.01.09.012												
8	1	2	202	3101.91	Sistemazione strada rurale San Liberatore	0,00	0,00	(*)	0,00	0,00	0,00	0,00
U.2.02.01.09.012												
8	1	2	202	3101.92	Rifunzionalizzazione e riqualificazione del centro storico - rifacimento rete viaria, toponomastica e arredo urbano	0,00	0,00	(*)	0,00	0,00	0,00	0,00
U.2.02.01.09.012												
8	1	2	202	3101.93	Completamento autorimesa Parcheggio Anzani	0,00	0,00	(*)	0,00	0,00	0,00	0,00
U.2.02.01.09.012												

(*) di cui Reimputati

PIANO ESECUTIVO DI GESTIONE

SPESE 2021

MIS.	PGM	TIT	MAC	CAPITOL	DESCRIZIONE	Residui al 31/12/2020	Previsioni Definitive2020	PREVISIONI DEL BILANCIO PLURIENNALE			CASSA
								Previsione 2021	Previsione 2022	Previsione 2023	
RESPONSABILE DIRIGENTE AREA TECNICA											
8	1	2	202	3102.01	Realizzazione rotatorie località Maddalena - Fontanuova - SS Puglie	0,00	0,00	(*) 0,00	0,00	0,00	0,00
8	1	2	202	3102.02	Completamento rotatoria Cardito e accesso pedonale S.M. Mancini	0,00	0,00	(*) 0,00	0,00	0,00	0,00
8	1	2	202	3102.03	Realizzazione rotatoria Statale 90 in località Maddalena e Fontanuova	0,00	0,00	(*) 0,00	0,00	0,00	0,00
8	1	2	202	3102.04	Realizzazione rotatoria Via SS 90 -località Fontanuova	0,00	0,00	(*) 0,00	0,00	0,00	0,00
8	1	2	202	3102.05	Strada di collegamento Via Tigli -Via Fontanuova	0,00	0,00	(*) 0,00	0,00	0,00	0,00
8	1	2	202	3102.06	Realizzazione strada boschetto Pasteni - via Matteotti	0,00	0,00	(*) 0,00	0,00	0,00	0,00
8	1	2	202	3102.07	Strada collegamento Sant'Angelo a Torricelli - Via Nazionale	0,00	0,00	(*) 0,00	0,00	0,00	0,00
8	1	2	202	3102.58	Realizzazione strada Frascineta -Vallone	0,00	0,00	(*) 0,00	0,00	0,00	0,00
8	1	2	202	3108.00	Potenziamento sistema mobilità urbana ed extraurbana finalizzata all'accessibilità ed al rilancio dei centri storici	0,00	0,00	(*) 0,00	0,00	0,00	0,00
8	1	2	202	3108.01	Marciaiedi San Leonardo - S. Antonio	0,00	0,00	(*) 0,00	0,00	0,00	0,00
8	1	2	202	3108.02	COSTRUZIONE OPERE VARIE L.51/78	0,00	0,00	(*) 0,00	0,00	0,00	0,00
8	1	2	202	3109.00	Sistemazione strada Caccarone	0,00	0,00	(*) 0,00	0,00	0,00	0,00
8	1	2	202	3110.00	Manutenzione straordinaria di strade comunali finanziate con alienazione beni patrimoniali	0,00	0,00	(*) 0,00	0,00	0,00	0,00
8	1	2	202	3110.01	Completamento delle strade comunali Via Nazionale - Sant'Antonio - Cardito - Viale Tigli - Martiri	0,00	0,00	(*) 0,00	0,00	0,00	0,00
8	1	2	202	3111.00	Ripristino OO.PP. danneggiate dalle avversità atmosferiche (via Covotti ed altre)	0,00	0,00	(*) 0,00	0,00	0,00	0,00
8	1	2	202	3113.00	Sistemazione varie strade	0,00	0,00	(*) 0,00	0,00	0,00	0,00
8	1	2	202	3113.01	Marciaiedi e pubblica illuminazione via XXV aprile	0,00	0,00	(*) 0,00	0,00	0,00	0,00
8	1	2	202	3113.02	Marciaiedi Via Matteotti - sottoservizi e illuminazione	0,00	0,00	(*) 0,00	0,00	0,00	0,00
8	1	2	202	3113.03	Sistemazione marciaiedi Via Nazionale - Sant'antonio - Martiri	0,00	0,00	(*) 0,00	0,00	0,00	0,00

(*) di cui Reimputati

PIANO ESECUTIVO DI GESTIONE

SPESE 2021

MIS.	PGM	TIT	MAC	CAPITOL	DESCRIZIONE	Residui al 31/12/2020	Previsioni Definitive2020	PREVISIONI DEL BILANCIO PLURIENNALE			CASSA	
								Previsione 2021	Previsione 2022	Previsione 2023		
RESPONSABILE DIRIGENTE AREA TECNICA												
8	1	2	202	3113.04	Sistemazione marciapiedi Corso Vit-torio Emanuele - completamento	0,00	0,00	(*)	0,00	0,00	0,00	0,00
8	1	2	202	3113.05	sistemazione vicoli Rione Guardia	0,00	0,00	(*)	0,00	0,00	0,00	0,00
8	1	2	202	3113.06	Sistemazione marciapiedi Bivio SanLeonardo - Cimitero - Vico Naziona-le	0,00	0,00	(*)	0,00	0,00	0,00	0,00
8	1	2	202	3113.08	Realizzazione marciapiedi loc. Martiri compreso tratto da Sant'Antonio fino rotatoria	0,00	0,00	(*)	0,00	0,00	0,00	0,00
8	1	2	202	3113.09	Marciapiedi Cardito - lato dx ascendere	0,00	0,00	(*)	0,00	0,00	0,00	0,00
8	1	2	202	3113.10	Marciapiedi C.V.E. - Brecceto - SanTommaso	0,00	0,00	(*)	0,00	0,00	0,00	0,00
8	1	2	202	3113.11	Realizzazione viabilita' Via Annun-zata, Via Anzani e vicoli sottostanti	0,00	0,00	(*)	0,00	0,00	0,00	0,00
8	1	2	202	3113.12	Sistemazione Via Mancini	0,00	0,00	(*)	0,00	0,00	0,00	0,00
8	1	2	202	3113.13	Sistemazione vicoli Rione Guardia	0,00	0,00	(*)	0,00	0,00	0,00	0,00
8	1	2	202	3113.14	Varie strade del Centro storico edelle periferie urbane (E: 968/26)	0,00	0,00	(*)	0,00	0,00	0,00	0,00
8	1	2	202	3113.15	Sistemazione vicoli Rione Guardia	0,00	0,00	(*)	0,00	0,00	0,00	0,00
8	1	2	202	3113.16	sistemazione marciapiedi urbani tratto C.V.E. - Ospedale	0,00	0,00	(*)	0,00	0,00	0,00	0,00
8	1	2	202	3113.17	Sistemazione marciapiedi Bivio SantAntonio - Via G. Matteotti -	0,00	0,00	(*)	0,00	0,00	0,00	0,00
8	1	2	202	3113.19	Sistemazione strade Via Fontanuova/Via Sant'Antonio - Corso VittorioEmanuele - Via Cardito - Maddalena	0,00	0,00	(*)	0,00	0,00	0,00	0,00
8	1	2	202	3113.20	Sistemazione strada Cardito	0,00	0,00	(*)	0,00	0,00	0,00	0,00
8	1	2	202	3113.21	Realizzazione marciapiedi in localita'Cardito - tratto dalla casa circondariale - bivio Santa Barbara	0,00	0,00	(*)	0,00	0,00	0,00	0,00
8	1	2	202	3113.23	Sistemazione vicolo Castello e vico3 Umberto I	0,00	0,00	(*)	0,00	0,00	0,00	0,00
8	1	2	202	3113.24	Parcheggio in via Maddalena - pres-so Ospedale	0,00	0,00	(*)	0,00	0,00	0,00	0,00
8	1	2	202	3115.00	COSTRUZIONE STRADA CAMPOREALE-DIFESA GRANDE	0,00	0,00	(*)	0,00	0,00	0,00	0,00

(*) di cui Reimputati

PIANO ESECUTIVO DI GESTIONE

SPESE 2021

MIS.	PGM	TIT	MAC	CAPITOL	DESCRIZIONE	Residui al 31/12/2020	Previsioni Definitive2020	PREVISIONI DEL BILANCIO PLURIENNALE			CASSA
								Previsione 2021	Previsione 2022	Previsione 2023	
RESPONSABILE DIRIGENTE AREA TECNICA											
8	1	2	202	3117.00	Manutenzione straordinaria strade	0,00	0,00	(*) 0,00	0,00	0,00	0,00
8	1	2	202	3117.01	Strada collegamento Piano di Zona Fontana Maddalena	0,00	0,00	(*) 0,00	0,00	0,00	0,00
8	1	2	202	3117.04	Strada collegamento Via Fontanuova - Via Matteotti	0,00	0,00	(*) 0,00	0,00	0,00	0,00
8	1	2	202	3117.05	Strada Via Anzani - Fontanuova	0,00	0,00	(*) 0,00	0,00	0,00	0,00
8	1	2	202	3117.06	Strada Collegamento Via Fontanuova Petrara	0,00	0,00	(*) 0,00	0,00	0,00	0,00
8	1	2	202	3117.07	Strada collegamento Stadio Cannelle	0,00	0,00	(*) 0,00	0,00	0,00	0,00
8	1	2	202	3117.08	strada collegamento Via Matteotti -S.S. 90	0,00	0,00	(*) 0,00	0,00	0,00	0,00
8	1	2	202	3117.09	Strada collegamento Piano di Zona-Brecceto	0,00	0,00	(*) 0,00	0,00	0,00	0,00
8	1	2	202	3117.10	Sistemazione strada Costa Cappucci-ni	0,00	0,00	(*) 0,00	0,00	0,00	0,00
8	1	2	202	3117.11	Lavori di ispezione e disaggio scarpata della strada Loreto	43.000,00	43.000,00	(*) 12.000,00	12.000,00	12.000,00	43.000,00
8	1	2	202	3117.12	Sottopassaggio Cardito - S.S. 90	0,00	0,00	(*) 0,00	0,00	0,00	0,00
8	1	2	202	3117.14	Ristrutturazione ponte Via Maddalena	0,00	0,00	(*) 0,00	0,00	0,00	0,00
8	1	2	202	3117.15	Completamento anello viario tratto Via Anzani - San Leonardo	0,00	0,00	(*) 0,00	0,00	0,00	0,00
8	1	2	202	3117.16	Strada collegamento Torana - Pianodi Zona	0,00	0,00	(*) 0,00	0,00	0,00	0,00
8	1	2	202	3117.17	Strada di collegamento Montrecalli -Ponnola	0,00	0,00	(*) 0,00	0,00	0,00	0,00
8	1	2	202	3117.18	Realizzazione parcheggio bipiano ed eliporto in area ospedaliera	0,00	0,00	(*) 0,00	0,00	0,00	0,00
8	1	2	202	3117.19	Messa in sicurezza ed ottimizzazione incrocio tra la SS 90 e SP 414	0,00	0,00	(*) 0,00	0,00	0,00	0,00
8	1	2	202	3117.20	Potenziamento e miglioramento accessibilita' veicolare Via vicinale Cerreto	0,00	0,00	(*) 0,00	0,00	0,00	0,00
8	1	2	202	3117.21	Potenziamento e miglioramento accessibilita' veicolare via vicinale Petrara (San Felice -Ottaggio)	0,00	0,00	(*) 0,00	0,00	0,00	0,00

(*) di cui Reimputati

PIANO ESECUTIVO DI GESTIONE

SPESE 2021

MIS.	PGM	TIT	MAC	CAPITOL	DESCRIZIONE	Residui al 31/12/2020	Previsioni Definitive2020	PREVISIONI DEL BILANCIO PLURIENNALE			CASSA
								Previsione 2021	Previsione 2022	Previsione 2023	
RESPONSABILE DIRIGENTE AREA TECNICA											
8	1	2	202	3117.22	Marciapiedi c.da Turco	0,00	0,00	(*) 0,00	0,00	0,00	0,00
8	1	2	202	3117.23	Costruzione deposito autobus	0,00	0,00	(*) 0,00	0,00	0,00	0,00
8	1	2	202	3117.24	Strada di collegamento Via Tigli -Via fontananuova	0,00	0,00	(*) 0,00	0,00	0,00	0,00
8	1	2	202	3123.00	RIPRISTINO STRADA STRATOLA-S.REGINA RIF. CAP.852 E.	0,00	0,00	(*) 0,00	0,00	0,00	0,00
8	1	2	202	3124.00	Attrezzature varie Ufficio Patrimo-nio	0,00	0,00	(*) 0,00	0,00	0,00	0,00
8	1	2	202	3125.00	RIPRISTINO STRADA CENTOVIE-S.LIBERATORE RIF. CAP. 852 E.	0,00	0,00	(*) 0,00	0,00	0,00	0,00
8	1	2	202	3126.00	RIPRISTINO STRADA CESINE RIF. CAP. 852 E.	0,00	0,00	(*) 0,00	0,00	0,00	0,00
8	1	2	202	3127.00	Sistemazione strada rurale Frascineta -Valle	0,00	0,00	(*) 0,00	0,00	0,00	0,00
8	1	2	202	3128.00	COMPLETAMENTO STRADA ACQUASALZA-S.LIBERATORE	0,00	0,00	(*) 0,00	0,00	0,00	0,00
8	1	2	202	3129.00	Sistemazione costone via Anzani	0,00	0,00	(*) 0,00	0,00	0,00	0,00
8	1	2	202	3130.00	Attrezzature, beni vari e targhe per la toponomastica	0,00	0,00	(*) 0,00	0,00	0,00	0,00
8	1	2	202	3130.01	Acquisto spargisale	0,00	0,00	(*) 0,00	0,00	0,00	0,00
8	1	2	202	3130.02	riparazione straordinaria automezzi	0,00	0,00	(*) 0,00	0,00	0,00	0,00
8	1	2	202	3131.00	Lavori urgenti movimento franoso Cippone	0,00	0,00	(*) 0,00	0,00	0,00	0,00
8	1	2	202	3132.00	Strada Accoli	0,00	0,00	(*) 0,00	0,00	0,00	0,00
8	1	2	202	3133.00	Strada Piano Taverna	0,00	0,00	(*) 0,00	0,00	0,00	0,00
8	1	2	202	3133.01	manutenzione straordinaria stradeCerreto 3 - Vallone di Valle -Gaudiciello - Patierno	0,00	0,00	(*) 0,00	0,00	0,00	0,00
8	1	2	202	3134.00	Parcheggio Via XXV Aprile	0,00	0,00	(*) 0,00	0,00	0,00	0,00
8	1	2	202	3134.01	Parcheggio Via XXV Aprile finanzia-to con oneri di urbanizzazione	0,00	0,00	(*) 0,00	0,00	0,00	0,00

(*) di cui Reimputati

PIANO ESECUTIVO DI GESTIONE

SPESE 2021

MIS.	PGM	TIT	MAC	CAPITOL	DESCRIZIONE	Residui al 31/12/2020	Previsioni Definitive2020	PREVISIONI DEL BILANCIO PLURIENNALE			CASSA
								Previsione 2021	Previsione 2022	Previsione 2023	
RESPONSABILE DIRIGENTE AREA TECNICA											
8	1	2	202	3134.02	Parcheggio Via XXV Aprile	0,00	0,00	(*) 0,00	0,00	0,00	0,00
8	1	2	202	3134.03	Realizzazione parcheggio presso Ospedale	0,00	0,00	(*) 0,00	0,00	0,00	0,00
8	1	2	202	3134.04	Realizzazione parcheggio presso Ospedale	0,00	0,00	(*) 0,00	0,00	0,00	0,00
8	1	2	202	3135.00	Manutenzione straordinaria strade	0,00	0,00	(*) 0,00	0,00	0,00	0,00
8	1	2	202	3135.01	Sistemazione muro strada San Liberatore	0,00	0,00	(*) 0,00	0,00	0,00	0,00
8	1	2	202	3140.00	Costruzione anello viario Valleluogo	0,00	0,00	(*) 0,00	0,00	0,00	0,00
8	1	2	202	3141.00	Manutenzione strade comunali con oneri di urbanizzazione	0,00	0,00	(*) 0,00	0,00	0,00	0,00
8	1	2	202	3160.61	Sistemazione strada rurale Orneta -Masciano - Maddalena	0,00	0,00	(*) 0,00	0,00	0,00	0,00
8	1	2	205		Altre spese in conto capitale	0,00	0,00	0,00	0,00	0,00	0,00
8	1	2	205	3101.106	F.P.V. Realizzazione rotatoria presso Hotel Incontro	0,00	0,00	(*) 0,00	0,00	0,00	0,00
8	1	2	205	3101.123	F.P.V. Manutenzione straordinaria viabilità comunale	0,00	0,00	(*) 0,00	0,00	0,00	0,00
8	1	2	205	3101.124	F.P.V. Sistemazione piazzole stradali per ospitare isole ecologiche	0,00	0,00	(*) 0,00	0,00	0,00	0,00
8	1	2	205	3101.127	F.P.V. Manutenzione straordinaria strade rurali	0,00	0,00	(*) 0,00	0,00	0,00	0,00
8	1	2	205	3117.27	F.P.V. Sistemazione straordinaria strade rurale con fondi comunali	0,00	0,00	(*) 0,00	0,00	0,00	0,00
8	1	2	205	3117.28	F.P.V. Lavori di ispezione e disaggio scarpata della strada Loreto	0,00	0,00	(*) 0,00	0,00	0,00	0,00
8	1				TOTALI PROGRAMMA 1	241.986,24	530.631,79	694.093,00	380.000,00	1.196.013,41	924.079,24
8	2				Edilizia residenziale pubblica e locale e piani di edilizia economico-popolare						
8	2	1			Spese correnti	0,00	0,00	0,00	0,00	0,00	0,00
8	2	1	101		Redditi da lavoro dipendente	0,00	0,00	0,00	0,00	0,00	0,00
8	2	1	101	1120.16	Indennità ed altri compensi al personale a tempo indeterminato	0,00	0,00	(*) 0,00	0,00	0,00	0,00
8	2	1	103		Acquisto di beni e servizi	0,00	0,00	0,00	0,00	0,00	0,00

(*) di cui Reimputati

PIANO ESECUTIVO DI GESTIONE

SPESE 2021

MIS.	PGM	TIT	MAC	CAPITOL	DESCRIZIONE	Residui al 31/12/2020	Previsioni Definitive2020	PREVISIONI DEL BILANCIO PLURIENNALE			CASSA
								Previsione 2021	Previsione 2022	Previsione 2023	
RESPONSABILE DIRIGENTE AREA TECNICA											
8	2	1	103	1036.04	Utenze	0,00	0,00	(*) 0,00	0,00	0,00	0,00
U.1.03.02.05.999											
8	2	1	103	1150.00	Commissione E.R.P.	0,00	0,00	(*) 0,00	0,00	0,00	0,00
U.1.03.02.13.999											
8	2	1	104		Trasferimenti correnti	0,00	0,00	0,00	0,00	0,00	0,00
8	2	1	104	1041.00	Contributo in c/esercizio AMU S.p.A per copertura oneri derivanti dai contratti di lavoro del personale dipendente	0,00	0,00	(*) 0,00	0,00	0,00	0,00
U.1.04.03.02.001											
8	2	1	110		Altre spese correnti	0,00	0,00	0,00	0,00	0,00	0,00
8	2	1	110	1120.20	F.P.V. Indennità ed altri compensi al personale a tempo indeterminato	0,00	0,00	(*) 0,00	0,00	0,00	0,00
U.1.10.02.01.001											
8	2	2			Spese in conto capitale	31.424,14	0,00	0,00	1.497.881,72	6.708.048,01	31.424,14
8	2	2	202		Investimenti fissi lordi e acquisto di terreni	0,00	0,00	0,00	1.497.881,72	6.708.048,01	0,00
8	2	2	202	3153.04	Realizzazione di un impianto di solar cooling a servizio del Palazzo degli Uffici	0,00	0,00	(*) 0,00	0,00	0,00	0,00
U.2.02.01.09.999											
8	2	2	202	3153.05	Realizzazione impianto solar cooling al servizio Palazzetto dello Sport	0,00	0,00	(*) 0,00	0,00	0,00	0,00
U.2.02.01.09.999											
8	2	2	202	3154.00	P.I. Cariello	0,00	0,00	(*) 0,00	0,00	0,00	0,00
U.2.02.01.09.999											
8	2	2	202	3155.00	Completamento P.I. Stratola -Orneta-Centovie-Cervo e Parzano	0,00	0,00	(*) 0,00	0,00	0,00	0,00
U.2.02.01.09.999											
8	2	2	202	3160.00	Pubblica Illuminazione fotovoltaica	0,00	0,00	(*) 0,00	0,00	0,00	0,00
U.2.02.01.09.999											
8	2	2	202	3160.02	Realizzazione nuovi elettrodotti rurali e manutenzione straordinaria esistenti	0,00	0,00	(*) 0,00	0,00	0,00	0,00
U.2.02.01.09.999											
8	2	2	202	3160.03	Completamento P.I. - Trimonti, Cupamorte, Frolice 1, 2 e 3 - AnseliceCariello - Tranzano - Gaudiello	0,00	0,00	(*) 0,00	0,00	0,00	0,00
U.2.02.01.09.999											
8	2	2	202	3160.04	Pubblica Illuminazione Bosco	0,00	0,00	(*) 0,00	0,00	0,00	0,00
U.2.02.01.09.999											
8	2	2	202	3160.05	Pubblica Illuminazione Tesoro - SanRegina - Tranzano - Stratola - Vas-cavino - bivio Maddalena - Masciano- quadrvia Pal	0,00	0,00	(*) 0,00	0,00	0,00	0,00
U.2.02.01.09.999											
8	2	2	202	3160.06	P.I. Loreto - Turco - Stratola - Cariello - bivio Orneta - Masciano -Maddalena - Tressanti - San Nicolaa Trignano - Vigg	0,00	0,00	(*) 0,00	0,00	0,00	0,00
U.2.02.01.09.999											
8	2	2	202	3160.07	Realizzazione P.I. San Nicola a Trignano - Frolice - Palazzisi - Foresta	0,00	0,00	(*) 0,00	0,00	0,00	0,00
U.2.02.01.09.999											
8	2	2	202	3160.08	Realizzazione P.I. Serra di sotto -S. Barbara - La Pezza - Turchiciel-lo - Contessa - Anselice - bivioBrecceto - S. Libe	0,00	0,00	(*) 0,00	0,00	0,00	0,00
U.2.02.01.09.999											

(*) di cui Reimputati

PIANO ESECUTIVO DI GESTIONE

SPESE 2021

MIS.	PGM	TIT	MAC	CAPITOL	DESCRIZIONE	Residui al 31/12/2020	Previsioni Definitive2020	PREVISIONI DEL BILANCIO PLURIENNALE			CASSA
								Previsione 2021	Previsione 2022	Previsione 2023	
RESPONSABILE DIRIGENTE AREA TECNICA											
8	2	2	202	3160.09	P.I. Piazza Plebiscito - boschettoPiazza Mazzini	0,00	0,00	(*) 0,00	0,00	0,00	0,00
U.2.02.01.09.999											
8	2	2	202	3160.10	P.I. Piazza Mazzini - Boschetto(Traversa G. Matteotti)	0,00	0,00	(*) 0,00	0,00	0,00	0,00
U.2.02.01.09.999											
8	2	2	202	3160.11	P.I. Patierno - Trav- Via G. Matte-otti - Boschetto - Piazza Plebiscito	0,00	0,00	(*) 0,00	0,00	0,00	0,00
U.2.02.01.09.999											
8	2	2	202	3160.13	Realizzazione pubblica illuminazio-ne San Nicola a Trignano - Tressan-ti - Palazzisi	0,00	0,00	(*) 0,00	0,00	0,00	0,00
U.2.02.01.09.999											
8	2	2	202	3160.15	Pubblica illuminazione Tranzano -Brecceto - Foresta - Grignano - Serra - Torana - Ponnola - ValleluogoSterda	0,00	0,00	(*) 0,00	0,00	0,00	0,00
U.2.02.01.09.999											
8	2	2	202	3160.16	Realizzazione pubblica illuminazio-ne Piazza Duomo - Via del RiscattoVia Roma	0,00	0,00	(*) 0,00	0,00	0,00	0,00
U.2.02.01.09.999											
8	2	2	202	3160.17	Pubblica Illuminazione Serra	0,00	0,00	(*) 0,00	0,00	0,00	0,00
U.2.02.01.09.999											
8	2	2	202	3160.18	Pubblica Illuminazione Tranzano -Foresta - Grignano - Torana - BoscoOrneta - Masciano - San Nicola aTrignano - Anselice	0,00	0,00	(*) 0,00	0,00	0,00	0,00
U.2.02.01.09.999											
8	2	2	202	3160.22	Lavori per risparmio energetico e manutenzione straordinaria impianto di pubblica illuminazione	0,00	0,00	(*) 0,00	0,00	0,00	0,00
U.2.02.01.09.999											
8	2	2	202	3160.62	Lavori di potenziamento e rinnovamento elettrodotto Ofanto	0,00	0,00	(*) 0,00	0,00	0,00	0,00
U.2.02.01.09.999											
8	2	2	202	3161.00	Pubblica Illuminazione fotovoltaica(con mutuo)	0,00	0,00	(*) 0,00	0,00	0,00	0,00
U.2.02.01.09.999											
8	2	2	202	3162.00	Pubblica Illuminazione (con oneriurbanizzazione)	0,00	0,00	(*) 0,00	0,00	0,00	0,00
U.2.02.01.09.999											
8	2	2	202	3163.00	Pubblica Illuminazione - messa insicurezza	0,00	0,00	(*) 0,00	0,00	0,00	0,00
U.2.02.01.09.999											
8	2	2	202	3210.00	Autoparco Trasporto pubblico	0,00	0,00	(*) 0,00	0,00	0,00	0,00
U.2.02.01.09.012											
8	2	2	202	3210.01	Terminal bus	0,00	0,00	(*) 0,00	0,00	0,00	0,00
U.2.02.01.09.012											
8	2	2	202	3210.02	Deposito autobus in localita' Scarnecchia - allacciamento fognario	0,00	0,00	(*) 0,00	0,00	0,00	0,00
U.2.02.01.09.012											
8	2	2	202	3216.01	Acquisto autobus	0,00	0,00	(*) 0,00	0,00	0,00	0,00
U.2.02.01.01.001											
8	2	2	202	3309.40	Recupero ed efficientamento alloggi ERP	0,00	0,00	(*) 0,00	1.497.881,72	6.708.048,01	0,00
U.2.02.01.09.001											
8	2	2	202	3318.01	Manutenzione straordinaria alloggi ERP	0,00	0,00	(*) 0,00	0,00	0,00	0,00
U.2.02.01.09.001											

(*) di cui Reimputati

PIANO ESECUTIVO DI GESTIONE

SPESE 2021

MIS.	PGM	TIT	MAC	CAPITOL	DESCRIZIONE	Residui al 31/12/2020	Previsioni Definitive2020	PREVISIONI DEL BILANCIO PLURIENNALE			CASSA
								Previsione 2021	Previsione 2022	Previsione 2023	
RESPONSABILE DIRIGENTE AREA TECNICA											
8	2	2	202	3408.27	Realizzazione rete idrica San Nico-la a Trignano - Difesa Grande	0,00	0,00	(*) 0,00	0,00	0,00	0,00
8	2	2	202	3408.28	Realizzazione rete idrica Manna -Scarnecchia - Foresta - Palazzisi	0,00	0,00	(*) 0,00	0,00	0,00	0,00
8	2	2	205		Altre spese in conto capitale	31.424,14	0,00	0,00	0,00	0,00	31.424,14
8	2	2	205	2760.01	Interventi legge 730 del 19686 - finanziati con recupero somme	31.424,14	0,00	(*) 0,00	0,00	0,00	31.424,14
8	2	2	205	3160.71	F.P.V. Interventi di ampliamento della Pubblica Illuminazione	0,00	0,00	(*) 0,00	0,00	0,00	0,00
8	2				TOTALI PROGRAMMA 2	31.424,14	0,00	0,00	1.497.881,72	6.708.048,01	31.424,14
8					TOTALI MISSIONE 8	273.410,38	530.631,79	694.093,00	1.877.881,72	7.904.061,42	955.503,38
9 Sviluppo sostenibile e tutela del territorio e dell'ambiente											
9	1				Difesa del suolo						
9	1	1			Spese correnti	0,00	0,00	0,00	0,00	0,00	0,00
9	1	1	103		Acquisto di beni e servizi	0,00	0,00	0,00	0,00	0,00	0,00
9	1	1	103	1090.00	utenze	0,00	0,00	(*) 0,00	0,00	0,00	0,00
9	1	1	110		Altre spese correnti	0,00	0,00	0,00	0,00	0,00	0,00
9	1	1	110	1080.01	F.P.V. Commissione edilizia ed urbanistica	0,00	0,00	(*) 0,00	0,00	0,00	0,00
9	1	1	110	1110.01	F.P.V. Irap su compensi commissione edilizia	0,00	0,00	(*) 0,00	0,00	0,00	0,00
9	1	2			Spese in conto capitale	0,00	0,00	0,00	0,00	0,00	0,00
9	1	2	202		Investimenti fissi lordi e acquisto di terreni	0,00	0,00	0,00	0,00	0,00	0,00
9	1	2	202	3260.00	Devoluzione mutuo per riqualificazione centro urbano	0,00	0,00	(*) 0,00	0,00	0,00	0,00
9	1	2	202	3262.03	Riqualificazione Rodegher	0,00	0,00	(*) 0,00	0,00	0,00	0,00
9	1	2	202	3262.04	Riqualificazione Rione Martiri	0,00	0,00	(*) 0,00	0,00	0,00	0,00
9	1	2	202	3262.07	Riqualificazione Rioni Martiri e Cardito	0,00	0,00	(*) 0,00	0,00	0,00	0,00

(*) di cui Reimputati

PIANO ESECUTIVO DI GESTIONE

SPESE 2021

MIS.	PGM	TIT	MAC	CAPITOL	DESCRIZIONE	Residui al 31/12/2020	Previsioni Definitive2020	PREVISIONI DEL BILANCIO PLURIENNALE			CASSA	
								Previsione 2021	Previsione 2022	Previsione 2023		
RESPONSABILE DIRIGENTE AREA TECNICA												
9	1	2	202	3267.00	incarichi professionali per redazione strumenti di programmazione(P.U.C.)	0,00	0,00	(*)	0,00	0,00	0,00	0,00
9	1	2	202	3267.02	Incarico per radazione piani di settore per PUC	0,00	0,00	(*)	0,00	0,00	0,00	0,00
9	1				TOTALI PROGRAMMA 1	0,00	0,00		0,00	0,00	0,00	0,00
9	2				Tutela, valorizzazione e recupero ambientale							
9	2	1			Spese correnti	7.746,31	11.680,00		11.150,00	11.150,00	11.150,00	18.896,31
9	2	1	101		Redditi da lavoro dipendente	0,00	0,00		0,00	0,00	0,00	0,00
9	2	1	101	1120.07	indennita' di reperibilita'	0,00	0,00	(*)	0,00	0,00	0,00	0,00
9	2	1	101	1120.09	Produttivita'	0,00	0,00	(*)	0,00	0,00	0,00	0,00
9	2	1	101	1120.10	indennita' di responsabilita'	0,00	0,00	(*)	0,00	0,00	0,00	0,00
9	2	1	101	1120.11	Lavoro straordinario	0,00	0,00	(*)	0,00	0,00	0,00	0,00
9	2	1	102		Imposte e tasse a carico dell'ente	0,00	0,00		0,00	0,00	0,00	0,00
9	2	1	102	1159.00	Irap su compensi Commssione ERP	0,00	0,00	(*)	0,00	0,00	0,00	0,00
9	2	1	103		Acquisto di beni e servizi	7.746,31	11.680,00		11.150,00	11.150,00	11.150,00	18.896,31
9	2	1	103	1120.12	Formazione personale	0,00	500,00	(*)	0,00	0,00	0,00	0,00
9	2	1	103	1153.00	consulenze esterne ufficio risorse comunitarie	0,00	0,00	(*)	0,00	0,00	0,00	0,00
9	2	1	103	1168.04	Utenze	48,80	0,00	(*)	0,00	0,00	0,00	48,80
9	2	1	103	1168.05	Utenze - telefonia mobile	0,00	0,00	(*)	0,00	0,00	0,00	0,00
9	2	1	103	1168.06	Accesso a banche dati e pubblicazioni on line	0,00	0,00	(*)	0,00	0,00	0,00	0,00
9	2	1	103	1168.07	Utenze - energia elettrica	225,08	1.200,00	(*)	1.300,00	1.300,00	1.300,00	1.525,08
9	2	1	103	1168.08	Utenze - acqua	735,09	500,00	(*)	500,00	500,00	500,00	1.235,09
9	2	1	103	1168.09	Utenze - gas	0,00	0,00	(*)	0,00	0,00	0,00	0,00

(*) di cui Reimputati

PIANO ESECUTIVO DI GESTIONE

SPESE 2021

MIS.	PGM	TIT	MAC	CAPITOL	DESCRIZIONE	Residui al 31/12/2020	Previsioni Definitive2020	PREVISIONI DEL BILANCIO PLURIENNALE			CASSA
								Previsione 2021	Previsione 2022	Previsione 2023	
RESPONSABILE DIRIGENTE AREA TECNICA											
9	2	1	103	1168.10	Utenze e canoni per altri servizi n.a.c.	0,00	0,00	0,00	0,00	0,00	0,00
U.1.03.02.05.999								(*)			
9	2	1	103	1168.11	Utenze - telefonia fissa	33,66	280,00	250,00	250,00	250,00	283,66
U.1.03.02.05.001								(*)			
9	2	1	103	1168.12	Carburanti, combustibili e lubrificanti	3.000,00	7.000,00	7.000,00	7.000,00	7.000,00	10.000,00
U.1.03.01.02.002								(*)			
9	2	1	103	1220.10	Utenze - acqua	3.703,68	2.200,00	2.100,00	2.100,00	2.100,00	5.803,68
U.1.03.02.05.005								(*)			
9	2	1	104		Trasferimenti correnti	0,00	0,00	0,00	0,00	0,00	0,00
9	2	1	104	1155.00	Rimborso canoni di locazione Contratto di Quartiere II	0,00	0,00	0,00	0,00	0,00	0,00
U.1.04.03.99.999								(*)			
9	2	1	110		Altre spese correnti	0,00	0,00	0,00	0,00	0,00	0,00
9	2	1	110	1120.17	F.P.V. indennita' di reperibilita'	0,00	0,00	0,00	0,00	0,00	0,00
U.1.10.02.01.001								(*)			
9	2	1	110	1120.18	F.P.V. Produttivita'	0,00	0,00	0,00	0,00	0,00	0,00
U.1.10.02.01.001								(*)			
9	2	1	110	1120.19	F.P.V. Lavoro straordinario	0,00	0,00	0,00	0,00	0,00	0,00
U.1.10.02.01.001								(*)			
9	2	1	110	1153.01	F.P.V. consulenze esterne ufficio risorse comunitarie	0,00	0,00	0,00	0,00	0,00	0,00
U.1.10.02.01.001								(*)			
9	2	1	110	1155.01	F.P.V. Rimborso canoni di locazione Contratto di Quartiere II	0,00	0,00	0,00	0,00	0,00	0,00
U.1.10.02.01.001								(*)			
9	2	1	110	1168.13	F.P.V. Interventi indifferibili per salvaguardia dell' incolumita' pubblica privata con rivalsa sui privati	0,00	0,00	0,00	0,00	0,00	0,00
U.1.10.02.01.001								(*)			
9	2	1	110	1168.14	F.P.V. Utenze	0,00	0,00	0,00	0,00	0,00	0,00
U.1.10.02.01.001								(*)			
9	2	2			Spese in conto capitale	3.887.977,22	2.304.341,46	1.000.000,00	2.096.265,18	1.250.000,00	4.887.977,22
9	2	2	202		Investimenti fissi lordi e acquisto di terreni	2.163.861,58	718.914,47	1.000.000,00	2.096.265,18	1.250.000,00	3.163.861,58
9	2	2	202	3304.00	Acquisizione di aree per ledilizia economica e popolare	0,00	0,00	0,00	250.000,00	1.250.000,00	0,00
U.2.02.01.09.001								(*)			
9	2	2	202	3309.05	Ricostruzione post-sisma - spese funzionamento ufficio terremato	0,00	0,00	0,00	0,00	0,00	0,00
U.2.02.01.05.999								(*)			
9	2	2	202	3309.07	Ricostruzione immobili comunali danneggiati dal sisma	36.971,87	19.347,28	0,00	0,00	0,00	36.971,87
U.2.02.01.09.001								(*)			
9	2	2	202	3309.17	Contratto di quartiere II (con fondi statali)	122.776,47	0,00	0,00	0,00	0,00	122.776,47
U.2.02.01.09.001								(*)			
9	2	2	202	3309.18	Lavori di riqualificazione area ur-bana alloggi IACP	0,00	0,00	0,00	0,00	0,00	0,00
U.2.02.01.09.001								(*)			

(*) di cui Reimputati

PIANO ESECUTIVO DI GESTIONE

SPESE 2021

MIS.	PGM	TIT	MAC	CAPITOL	DESCRIZIONE	Residui al 31/12/2020	Previsioni Definitive2020	PREVISIONI DEL BILANCIO PLURIENNALE			CASSA
								Previsione 2021	Previsione 2022	Previsione 2023	
RESPONSABILE DIRIGENTE AREA TECNICA											
9	2	2	202	3309.19	Contratto di Quartiere (fin. confondi regionali)	59.392,54	0,00	0,00	0,00	0,00	59.392,54
U.2.02.01.09.001								(*)			
9	2	2	202	3320.00	Attrezzature ERP	0,00	0,00	0,00	0,00	0,00	0,00
U.2.02.01.05.999								(*)			
9	2	2	202	3321.00	Utilizzo somme incassate per accollo spese consorziati Comparto Valle	1.319.867,99	0,00	0,00	0,00	0,00	1.319.867,99
U.2.02.01.05.999								(*)			
9	2	2	202	3410.00	Adeguamento fognatura e depurazione Cerreto	0,00	300.000,00	1.000.000,00	1.846.265,18	0,00	1.000.000,00
U.2.02.01.09.010								(*)	80.368,47		
9	2	2	202	3498.03	Lavori di sistemazione ambientale e difesa suolo	0,00	0,00	0,00	0,00	0,00	0,00
U.2.02.01.09.010								(*)			
9	2	2	202	3498.23	Risanamento idrogeologico località Camporeale-Falceta	0,00	0,00	0,00	0,00	0,00	0,00
U.2.02.01.09.014								(*)			
9	2	2	202	3498.55	Manutenzioni varie ambientali	0,00	0,00	0,00	0,00	0,00	0,00
U.2.02.01.09.014								(*)			
9	2	2	202	3498.56	Completamento sistemazione movimenti franosi in localita' Cipponi	0,00	0,00	0,00	0,00	0,00	0,00
U.2.02.01.09.014								(*)			
9	2	2	202	3498.57	Risanamento idrogeologico in localita' Stillo	0,00	0,00	0,00	0,00	0,00	0,00
U.2.02.01.09.014								(*)			
9	2	2	202	3498.58	Risanamento idrogeologico in localita' Santa Regina a Pignatale	0,00	0,00	0,00	0,00	0,00	0,00
U.2.02.01.09.014								(*)			
9	2	2	202	3498.68	Progetto Citta' nella rete	624.852,71	399.567,19	0,00	0,00	0,00	624.852,71
U.2.02.01.09.009								(*)			
9	2	2	205		Altre spese in conto capitale	1.724.115,64	1.585.426,99	0,00	0,00	0,00	1.724.115,64
9	2	2	205	3307.00	Ricostruzione immobili a seguito sisma 1962L.1431/62	0,00	0,00	0,00	0,00	0,00	0,00
U.2.05.99.99.999								(*)			
9	2	2	205	3309.00	Ricostruzione immobili a seguito sisma 1980	160.595,01	160.595,01	0,00	0,00	0,00	160.595,01
U.2.05.99.99.999								(*)			
9	2	2	205	3309.01	Ricostruzione immobili a seguito sisma 1980	470.129,41	470.129,41	0,00	0,00	0,00	470.129,41
U.2.05.99.99.999								(*)			
9	2	2	205	3309.02	Ricostruzione immobili a seguito sisma - ricostruzione privata - leggen. 219/81	0,00	0,00	0,00	0,00	0,00	0,00
U.2.05.99.99.999								(*)			
9	2	2	205	3309.03	Ricostruzione post-sisma (L.677/96)Contributi a privati	0,00	0,00	0,00	0,00	0,00	0,00
U.2.05.99.99.999								(*)			
9	2	2	205	3309.04	Ricostruzione post-sisma - altre finalita'	114.495,80	0,00	0,00	0,00	0,00	114.495,80
U.2.05.99.99.999								(*)			
9	2	2	205	3309.10	Ricostruzione post-sisma - contributi a privati finanziati con recupero somme	24.192,85	0,00	0,00	0,00	0,00	24.192,85
U.2.05.99.99.999								(*)			
9	2	2	205	3309.11	Ricostruzione post-sisma - del. CCn. 21/2004 - edilizia privata	160.000,00	160.000,00	0,00	0,00	0,00	160.000,00
U.2.05.99.99.999								(*)			

(*) di cui Reimputati

PIANO ESECUTIVO DI GESTIONE

SPESE 2021

MIS.	PGM	TIT	MAC	CAPITOL	DESCRIZIONE	Residui al 31/12/2020	Previsioni Definitive2020	PREVISIONI DEL BILANCIO PLURIENNALE			CASSA	
								Previsione 2021	Previsione 2022	Previsione 2023		
RESPONSABILE DIRIGENTE AREA TECNICA												
9	2	2	205	3309.12	Ricostruzione privata - delib. CCn. 21/2004 - quote saldo Legge 219	10.000,00	10.000,00	(*)	0,00	0,00	0,00	10.000,00
9	2	2	205	3309.13	Ricostruzione privata - Del. CCn. 21/2004 - quote saldo L. 32/92 +677/96	10.000,00	10.000,00	(*)	0,00	0,00	0,00	10.000,00
9	2	2	205	3309.14	Ricostruzione post-sisma - delib. CCn. 21/2004 - integrazione quote condominiali L.R. n. 20/2003	620.000,00	620.000,00	(*)	0,00	0,00	0,00	620.000,00
9	2	2	205	3309.21	Rideterminazione contributi ex Leg-ge n. 219/81	20.000,00	20.000,00	(*)	0,00	0,00	0,00	20.000,00
9	2	2	205	3309.22	Piano alloggiativo cassette asismiche	0,00	0,00	(*)	0,00	0,00	0,00	0,00
9	2	2	205	3309.26	Aggiornamento contributi a privati per completamento ricostruzione post sisma finanzta da Ministero Infrastrutture	0,00	0,00	(*)	0,00	0,00	0,00	0,00
9	2	2	205	3309.27	F.P.V. Ricostruzione immobili a seguito sisma 1980	0,00	0,00	(*)	0,00	0,00	0,00	0,00
9	2	2	205	3309.29	F.P.V. Ricostruzione post-sisma - del. CCn. 21/2004 - edilizia privata	0,00	0,00	(*)	0,00	0,00	0,00	0,00
9	2	2	205	3309.30	F.P.V. Ricostruzione privata - delib. CCn. 21/2004 - quote saldo Legge 219	0,00	0,00	(*)	0,00	0,00	0,00	0,00
9	2	2	205	3309.31	F.P.V. Ricostruzione privata - Del. CCn. 21/2004 - quote saldo L. 32/92 +677/96	0,00	0,00	(*)	0,00	0,00	0,00	0,00
9	2	2	205	3309.32	F.P.V. Ricostruzione post-sisma - delib. CCn. 21/2004 - integrazione quote condominiali L.R. n. 20/2003	0,00	0,00	(*)	0,00	0,00	0,00	0,00
9	2	2	205	3309.36	F.P.V. Rideterminazione contributi ex Leg-ge n. 219/81	0,00	0,00	(*)	0,00	0,00	0,00	0,00
9	2	2	205	3309.39	F.P.V. Ricostruzione immobili comunali danneggiati dal sisma	0,00	0,00	(*)	0,00	0,00	0,00	0,00
9	2	2	205	3309.43	F.P.V. Ricostruzione immobili comunali danneggiati dal sisma	0,00	0,00	(*)	0,00	0,00	0,00	0,00
9	2	2	205	3309.44	F.P.V. Ricostruzione immobili a seguito sisma 1980	0,00	0,00	(*)	0,00	0,00	0,00	0,00
9	2	2	205	3311.00	Ricostruzione immobili coni fondi della Legge 730/86	0,00	0,00	(*)	0,00	0,00	0,00	0,00
9	2	2	205	3311.01	Ricostruzione immobili coni fondi della Legge 730/86	111.370,39	111.370,39	(*)	0,00	0,00	0,00	111.370,39
9	2	2	205	3311.02	Ricostruzione immobili coni fondi della Legge 730/86	23.332,18	23.332,18	(*)	0,00	0,00	0,00	23.332,18
9	2	2	205	3311.03	F.P.V. Ricostruzione immobili coni fondi della Legge 730/86	0,00	0,00	(*)	0,00	0,00	0,00	0,00

(*) di cui Reimputati

PIANO ESECUTIVO DI GESTIONE

SPESE 2021

MIS.	PGM	TIT	MAC	CAPITOL	DESCRIZIONE	Residui al 31/12/2020	Previsioni Definitive2020	PREVISIONI DEL BILANCIO PLURIENNALE			CASSA
								Previsione 2021	Previsione 2022	Previsione 2023	
RESPONSABILE DIRIGENTE AREA TECNICA											
9	2	2	205	3311.04	F.P.V. Ricostruzione immobili con fondi della Legge 730/86	0,00	0,00	0,00	0,00	0,00	0,00
U.2.05.02.01.001								(*)			
9	2				TOTALI PROGRAMMA 2	3.895.723,53	2.316.021,46	1.011.150,00	2.107.415,18	1.261.150,00	4.906.873,53
								87.368,47			
9	3				Rifiuti						
9	3	1			Spese correnti	2.701.088,48	3.735.834,41	3.724.949,72	3.725.404,72	3.725.924,72	6.426.038,20
9	3	1	101		Redditi da lavoro dipendente	10.602,38	8.334,00	10.576,00	11.031,00	11.551,00	21.178,38
9	3	1	101	1248.03	Indennita' e rimborso spese	0,00	200,00	200,00	200,00	200,00	200,00
U.1.01.01.02.999								(*)			
9	3	1	101	1248.06	Indennita' di disagio	0,00	0,00	0,00	0,00	0,00	0,00
U.1.01.01.01.004								(*)			
9	3	1	101	1248.07	Indennita' di reperibilita'	0,00	0,00	0,00	0,00	0,00	0,00
U.1.01.01.01.004								(*)			
9	3	1	101	1248.08	Indennita' di rischio	0,00	0,00	0,00	0,00	0,00	0,00
U.1.01.01.01.004								(*)			
9	3	1	101	1248.09	Produttivita'	0,00	0,00	0,00	0,00	0,00	0,00
U.1.01.01.01.004								(*)			
9	3	1	101	1248.10	Indennita' di responsabilita'	0,00	0,00	0,00	0,00	0,00	0,00
U.1.01.01.01.004								(*)			
9	3	1	101	1248.11	Lavoro straordinario	2.120,34	977,00	780,00	780,00	780,00	2.900,34
U.1.01.01.01.003								(*)			
9	3	1	101	1248.17	Indennita' ed altri compensi al personale a tempo indeterminato	8.482,04	7.157,00	9.596,00	10.051,00	10.571,00	18.078,04
U.1.01.01.01.004								(*)			
9	3	1	103		Acquisto di beni e servizi	2.639.895,96	3.693.108,73	3.684.373,72	3.684.373,72	3.684.373,72	6.324.269,68
9	3	1	103	1250.02	beni vari	0,00	0,00	0,00	0,00	0,00	0,00
U.1.03.01.02.999								(*)			
9	3	1	103	1250.07	Altri beni e materiale di consumo n.a.c	420,21	1.000,00	1.200,00	1.200,00	1.200,00	1.620,21
U.1.03.01.02.999								(*)			
9	3	1	103	1250.08	Vestiaro	2.003,83	2.000,00	2.000,00	2.000,00	2.000,00	4.003,83
U.1.03.01.02.004								(*)			
9	3	1	103	1250.10	Carta cancelleria e stampati	500,00	500,00	500,00	500,00	500,00	1.000,00
U.1.03.01.02.001								(*)			
9	3	1	103	1252.00	Carburante	1.105,84	2.000,00	2.000,00	2.000,00	2.000,00	3.105,84
U.1.03.01.02.002								(*)			
9	3	1	103	1262.04	Utenze	0,00	0,00	0,00	0,00	0,00	0,00
U.1.03.02.05.999								(*)			

(*) di cui Reimputati

PIANO ESECUTIVO DI GESTIONE

SPESE 2021

MIS.	PGM	TIT	MAC	CAPITOL	DESCRIZIONE	Residui al 31/12/2020	Previsioni Definitive2020	PREVISIONI DEL BILANCIO PLURIENNALE			CASSA
								Previsione 2021	Previsione 2022	Previsione 2023	
RESPONSABILE DIRIGENTE AREA TECNICA											
9	3	1	103	1262.06	Spese diverse	0,00	0,00	0,00	0,00	0,00	0,00
U.1.03.02.13.999								(*)			
9	3	1	103	1262.07	Pulizia Strade Centro storico	20.463,57	34.000,00	43.000,00	43.000,00	43.000,00	63.463,57
U.1.03.02.15.004								(*)			
9	3	1	103	1262.08	Utenze - energia elettrica	516,32	2.800,00	2.800,00	2.800,00	2.800,00	3.316,32
U.1.03.02.05.004								(*)			
9	3	1	103	1262.09	Utenze - acqua	2.746,55	1.650,00	1.650,00	1.650,00	1.650,00	4.396,55
U.1.03.02.05.005								(*)			
9	3	1	103	1262.10	Utenze - gas	341,57	500,00	300,00	300,00	300,00	641,57
U.1.03.02.05.006								(*)			
9	3	1	103	1262.11	Utenze - telefonia fissa	0,00	0,00	0,00	0,00	0,00	0,00
U.1.03.02.05.001								(*)			
9	3	1	103	1262.12	Prestazioni professionali e specialistiche	0,00	0,00	0,00	0,00	0,00	0,00
U.1.03.02.11.999								(*)			
9	3	1	103	1262.16	Altri servizi ausiliari n.a.c	0,00	0,00	2.000,00	2.000,00	2.000,00	2.000,00
U.1.03.02.13.999								(*)			
9	3	1	103	1273.00	Raccolta differenziata	120.836,43	0,00	0,00	0,00	0,00	120.836,43
U.1.03.02.15.004								(*)			
9	3	1	103	1274.00	Smaltimento rifiuti solidi urbani: canone di appalto, quota CDR, quoteristoro ambientale ed oneri consor-zio AV/2	206.749,88	0,00	0,00	0,00	0,00	206.749,88
U.1.03.02.15.004								(*)			
9	3	1	103	1274.01	Raccolta carta e cartoni	0,00	0,00	0,00	0,00	0,00	0,00
U.1.03.02.15.004								(*)			
9	3	1	103	1274.03	Raccolta e trasporto rifiuti indifferenziati	0,00	0,00	0,00	0,00	0,00	0,00
U.1.03.02.15.004								(*)			
9	3	1	103	1274.04	Servizio Pulizia strade	104.810,88	209.621,76	286.621,80	286.621,80	286.621,80	391.432,68
U.1.03.02.15.004								(*)			
9	3	1	103	1274.05	Smaltimento rifiuti indifferenziati	906.050,87	891.535,00	835.500,00	835.500,00	835.500,00	1.741.550,87
U.1.03.02.15.004								(*)			
9	3	1	103	1274.06	Stazionamento rifiuti indifferenziati	217,27	0,00	0,00	0,00	0,00	217,27
U.1.03.02.15.004								(*)			
9	3	1	103	1274.07	Quote ristoro ai Comuni sedi di impianti di trasferta, CDR	1.119,68	0,00	0,00	0,00	0,00	1.119,68
U.1.03.02.15.004								(*)			
9	3	1	103	1274.08	Raccolto rifiuti emergenza covid 2019	29.700,00	29.700,00	0,00	0,00	0,00	29.700,00
U.1.03.02.15.004								(*)			
9	3	1	103	1274.09	Raccolta frazione organica (umido) porta a porta	0,00	0,00	0,00	0,00	0,00	0,00
U.1.03.02.15.004								(*)			
9	3	1	103	1274.11	Conferimento, trasporto, trasferta, ristoro per smaltimento umido	0,00	0,00	0,00	0,00	0,00	0,00
U.1.03.02.15.004								(*)			

(*) di cui Reimputati

PIANO ESECUTIVO DI GESTIONE

SPESE 2021

MIS.	PGM	TIT	MAC	CAPITOL	DESCRIZIONE	Residui al 31/12/2020	Previsioni Definitive2020	PREVISIONI DEL BILANCIO PLURIENNALE			CASSA
								Previsione 2021	Previsione 2022	Previsione 2023	
RESPONSABILE DIRIGENTE AREA TECNICA											
9	3	1	103	1274.12	Servizio di raccolta cartoni da utenze commerciali	3.000,00	36.000,00	(*) 36.000,00 6.000,00	36.000,00	36.000,00	39.000,00
9	3	1	103	1274.13	Smaltimento rifiuti Isola Ecologica	12.431,00	24.000,00	(*) 15.000,00	15.000,00	15.000,00	27.431,00
9	3	1	103	1274.14	Trasporto rifiuti differenziati	10.321,00	17.000,00	(*) 15.000,00	15.000,00	15.000,00	25.321,00
9	3	1	103	1274.15	Tariffa stazione per stazionamento rifiuti indifferenziati	0,00	0,00	(*) 0,00	0,00	0,00	0,00
9	3	1	103	1275.02	Servizio raccolta differenziata "porta a porta"	1.212.901,06	2.425.801,97	(*) 2.425.801,92	2.425.801,92	2.425.801,92	3.638.702,98
9	3	1	103	1275.04	Conferimento RSU indifferenziato - conguaglio costo 2012	0,00	0,00	(*) 0,00	0,00	0,00	0,00
9	3	1	103	1276.00	Quota ristoro per CDR	0,00	0,00	(*) 0,00	0,00	0,00	0,00
9	3	1	103	1278.02	Raccolta materiale ingombrante	3.660,00	15.000,00	(*) 15.000,00	15.000,00	15.000,00	18.660,00
9	3	1	104		Trasferimenti correnti	50.590,14	34.391,68	30.000,00	30.000,00	30.000,00	80.590,14
9	3	1	104	1282.00	Contributo fondo dotazione Ato Rifiuti Avellino	50.590,14	34.391,68	(*) 30.000,00	30.000,00	30.000,00	80.590,14
9	3	1	110		Altre spese correnti	0,00	0,00	0,00	0,00	0,00	0,00
9	3	1	110	1248.20	F.P.V. Produttività'	0,00	0,00	(*) 0,00	0,00	0,00	0,00
9	3	1	110	1248.21	F.P.V. Indennità ed altri compensi al personale a tempo indeterminato	0,00	0,00	(*) 0,00	0,00	0,00	0,00
9	3	1	110	1248.22	F.P.V. Lavoro straordinario	0,00	0,00	(*) 0,00	0,00	0,00	0,00
9	3	1	110	1250.11	F.P.V. Vestiario	0,00	0,00	(*) 0,00	0,00	0,00	0,00
9	3	1	110	1262.13	F.P.V. Spese diverse	0,00	0,00	(*) 0,00	0,00	0,00	0,00
9	3	1	110	1262.14	F.P.V. Utenze	0,00	0,00	(*) 0,00	0,00	0,00	0,00
9	3	1	110	1262.15	F.P.V. Pulizia Strade Centro storico	0,00	0,00	(*) 0,00	0,00	0,00	0,00
9	3	1	110	1273.01	F.P.V. Raccolta differenziata	0,00	0,00	(*) 0,00	0,00	0,00	0,00
9	3	1	110	1274.16	F.P.V. Smaltimento rifiuti solidi urbani: canone di appalto, quota CDR, quoteristoro ambientale ed oneri consorzio AV/2	0,00	0,00	(*) 0,00	0,00	0,00	0,00

(*) di cui Reimputati

PIANO ESECUTIVO DI GESTIONE

SPESE 2021

MIS.	PGM	TIT	MAC	CAPITOL	DESCRIZIONE	Residui al 31/12/2020	Previsioni Definitive2020	PREVISIONI DEL BILANCIO PLURIENNALE			CASSA
								Previsione 2021	Previsione 2022	Previsione 2023	
RESPONSABILE DIRIGENTE AREA TECNICA											
9	3	1	110	1274.17	F.P.V. Quote ristoro ai Comuni sedi di impianti di trasferta, CDR	0,00	0,00	(*) 0,00	0,00	0,00	0,00
9	3	1	110	1274.18	F.P.V. Stazionamento rifiuti indifferenziati	0,00	0,00	(*) 0,00	0,00	0,00	0,00
9	3	1	110	1274.19	F.P.V. Smaltimento rifiuti indifferenziati	0,00	0,00	(*) 0,00	0,00	0,00	0,00
9	3	1	110	1274.20	F.P.V. Trasporto rifiuti differenziati	0,00	0,00	(*) 0,00	0,00	0,00	0,00
9	3	1	110	1274.21	F.P.V. Smaltimento rifiuti Isola Ecologica	0,00	0,00	(*) 0,00	0,00	0,00	0,00
9	3	2			Spese in conto capitale	14.013,09	40.000,00		12.000,00	12.000,00	12.000,00
9	3	2	202		Investimenti fissi lordi e acquisto di terreni	14.013,09	40.000,00		12.000,00	12.000,00	12.000,00
9	3	2	202	3421.02	P.O.R. Campania 2000/2006 - Misura 1.8 - indagini preliminari su discariche comunali	0,00	0,00	(*) 0,00	0,00	0,00	0,00
9	3	2	202	3421.04	Rimozione amianto isola ecologica	0,00	0,00	(*) 0,00	0,00	0,00	0,00
9	3	2	202	3421.05	Messa in sicurezza Fosso Madonna dell'Arco	4.013,09	0,00	(*) 0,00	0,00	0,00	4.013,09
9	3	2	202	3421.09	Caratterizzazione - smaltimento e bonifica rifiuti abbandonati presso area macello comunale	10.000,00	40.000,00	(*) 0,00	0,00	0,00	22.000,00
9	3	2	202	3421.11	Opere di sistemazione, razionalizzazione, potenziamento dei punti di raccolta dislocati sul territorio	0,00	0,00	(*) 12.000,00	12.000,00	12.000,00	0,00
9	3	2	202	3462.00	Attrezzature e impianti di videosorveglianza finalizzati al controllo dei punti di raccolta	0,00	0,00	(*) 0,00	0,00	0,00	0,00
9	3	2	202	3472.01	Piano comunale per la raccolta differenziata (con alienazione beni patrimoniali)	0,00	0,00	(*) 0,00	0,00	0,00	0,00
9	3	2	205		Altre spese in conto capitale	0,00	0,00		0,00	0,00	0,00
9	3	2	205	3421.10	F.P.V. Caratterizzazione - smaltimento e bonifica rifiuti abbandonati presso area macello comunale	0,00	0,00	(*) 0,00	0,00	0,00	0,00
9	3				TOTALI PROGRAMMA 3	2.715.101,57	3.775.834,41		3.736.949,72 8.000,00	3.737.404,72	3.737.924,72
9	5				Aree protette, parchi naturali, protezione naturalistica e forestazione						
9	5	1			Spese correnti	24.589,31	27.684,00		34.200,00	18.200,00	18.200,00
9	5	1	101		Redditi da lavoro dipendente	11.191,47	7.606,00		0,00	0,00	0,00
9	5	1	101	1298.03	Indennita' e rimborso spese missioni	0,00	0,00	(*) 0,00	0,00	0,00	0,00

(*) di cui Reimputati

PIANO ESECUTIVO DI GESTIONE

SPESE 2021

MIS.	PGM	TIT	MAC	CAPITOL	DESCRIZIONE	Residui al 31/12/2020	Previsioni Definitive2020	PREVISIONI DEL BILANCIO PLURIENNALE			CASSA
								Previsione 2021	Previsione 2022	Previsione 2023	
RESPONSABILE DIRIGENTE AREA TECNICA											
9	5	1	101	1298.06	Indennita' di disagio	0,00	0,00	0,00	0,00	0,00	0,00
U.1.01.01.01.004 (*)											
9	5	1	101	1298.07	Indennita' di reperibilita'	0,00	0,00	0,00	0,00	0,00	0,00
U.1.01.01.01.004 (*)											
9	5	1	101	1298.08	Indennita' di rischio	0,00	0,00	0,00	0,00	0,00	0,00
U.1.01.01.01.004 (*)											
9	5	1	101	1298.09	Produttivita'	0,00	0,00	0,00	0,00	0,00	0,00
U.1.01.01.01.004 (*)											
9	5	1	101	1298.11	Lavoro straordinario	1.562,51	721,00	0,00	0,00	0,00	1.562,51
U.1.01.01.01.003 (*)											
9	5	1	101	1298.17	Indennità ed altri compensi al personale a tempo indeterminato	9.628,96	6.885,00	0,00	0,00	0,00	9.628,96
U.1.01.01.01.004 (*)											
9	5	1	103		Acquisto di beni e servizi	12.177,84	10.078,00	26.200,00	10.200,00	10.200,00	32.377,84
U.1.03.01.02.999 (*)											
9	5	1	103	1300.07	Arredo urbano e beni di consumo	1.128,58	2.000,00	8.000,00	2.000,00	2.000,00	3.128,58
U.1.03.01.02.999 (*)											
9	5	1	103	1300.08	Carburante e lubrificanti	698,68	2.000,00	2.000,00	2.000,00	2.000,00	2.698,68
U.1.03.01.02.002 (*)											
9	5	1	103	1302.04	Utenze	0,00	0,00	0,00	0,00	0,00	0,00
U.1.03.02.05.999 (*)											
9	5	1	103	1302.07	Consulenza specialistica agronomico-forestale	0,00	0,00	10.000,00	0,00	0,00	10.000,00
U.1.03.02.11.000 (*)											
9	5	1	103	1302.11	Utenze - acqua	9.496,58	5.078,00	5.200,00	5.200,00	5.200,00	14.696,58
U.1.03.02.05.005 (*)											
9	5	1	103	1302.12	Manutenzione ordinaria e riparazioni di altri beni materiali	854,00	1.000,00	1.000,00	1.000,00	1.000,00	1.854,00
U.1.03.02.09.011 (*)											
9	5	1	110		Altre spese correnti	1.220,00	10.000,00	8.000,00	8.000,00	8.000,00	9.220,00
U.1.10.02.01.001 (*)											
9	5	1	110	1298.20	F.P.V. Produttivita'	0,00	0,00	0,00	0,00	0,00	0,00
U.1.10.02.01.001 (*)											
9	5	1	110	1298.21	F.P.V. Lavoro straordinario	0,00	0,00	0,00	0,00	0,00	0,00
U.1.10.02.01.001 (*)											
9	5	1	110	1298.22	F.P.V. Indennità ed altri compensi al personale a tempo indeterminato	0,00	0,00	0,00	0,00	0,00	0,00
U.1.10.02.01.001 (*)											
9	5	1	110	1300.10	F.P.V. Altri beni di consumo	0,00	0,00	0,00	0,00	0,00	0,00
U.1.10.02.01.001 (*)											
9	5	1	110	1302.01	Manutenzione ed interventi ordinari per Villa Comunale	1.220,00	10.000,00	8.000,00	8.000,00	8.000,00	9.220,00
U.1.10.99.99.999 (*)											
9	5	1	110	1302.06	Assicurazioni	0,00	0,00	0,00	0,00	0,00	0,00
U.1.10.04.01.003 (*)											

(*) di cui Reimputati

PIANO ESECUTIVO DI GESTIONE

SPESE 2021

MIS.	PGM	TIT	MAC	CAPITOL	DESCRIZIONE	Residui al 31/12/2020	Previsioni Definitive2020	PREVISIONI DEL BILANCIO PLURIENNALE			CASSA
								Previsione 2021	Previsione 2022	Previsione 2023	
RESPONSABILE DIRIGENTE AREA TECNICA											
9	5	1	110	1302.14	F.P.V. Spese diverse	0,00	0,00	0,00	0,00	0,00	0,00
U.1.10.02.01.001 (*)											
9	5	1	110	1302.15	F.P.V. Manutenzione ordinaria Villa Comunale	0,00	0,00	0,00	0,00	0,00	0,00
U.1.10.02.01.001 (*)											
9	5	2			Spese in conto capitale	1.532.510,93	1.953.595,94	1.303.932,49	6.993.157,13	18.438.261,20	2.828.443,42
9	5	2	202		Investimenti fissi lordi e acquisto di terreni	1.532.510,93	1.953.595,94	1.303.932,49	6.993.157,13	18.438.261,20	2.828.443,42
9	5	2	202	3422.00	manutenzione straordinaria impianti di depurazione	0,00	5.000,00	8.000,00	8.000,00	8.000,00	10.000,00
U.2.02.01.09.010 (*)											
9	5	2	202	3497.99	Sistemazione frane in localita'Creta - Centovie - Costa San Paolo	0,00	0,00	0,00	0,00	0,00	0,00
U.2.02.01.09.014 (*)											
9	5	2	202	3498.00	Manutenzione straordinaria del verde pubblico	6.000,00	6.000,00	6.000,00	6.000,00	6.000,00	12.000,00
U.2.02.01.09.999 (*)											
9	5	2	202	3498.01	Risanamento Fosso Maddalena	0,00	0,00	0,00	1.909.950,41	5.000.000,00	0,00
U.2.02.01.09.014 (*)											
9	5	2	202	3498.02	Risanamento fosso Madonna dell'Arco	0,00	0,00	0,00	1.000.000,00	4.000.000,00	0,00
U.2.02.01.09.014 (*)											
9	5	2	202	3498.04	Sistemazione costone Vallone Anzani	0,00	0,00	0,00	0,00	0,00	0,00
U.2.02.01.09.014 (*)											
9	5	2	202	3498.05	Risanamento idrogeologico in località Camporeale - Falceta	0,00	0,00	0,00	0,00	0,00	0,00
U.2.02.01.09.014 (*)											
9	5	2	202	3498.06	Servizio tecnico di progettazione per la messa in sicurezza idrogeologica di fossa Madonna dell'Arco	754.964,00	754.964,00	0,00	0,00	0,00	754.964,00
U.2.02.01.09.014 (*)											
9	5	2	202	3498.07	Sistemazione costone Piazza Mazzini - Sant'Antonio	0,00	0,00	0,00	0,00	0,00	0,00
U.2.02.01.09.014 (*)											
9	5	2	202	3498.08	Risanamento ambientale Fosso Concoline	0,00	0,00	0,00	0,00	0,00	0,00
U.2.02.01.09.014 (*)											
9	5	2	202	3498.09	Ripristino stabilita' in localita' Sambuco	0,00	0,00	0,00	0,00	0,00	0,00
U.2.02.01.09.014 (*)											
9	5	2	202	3498.10	Sistemazione idraulico-forestale inlocalita' Pasteni - Madonna dell'Arco	0,00	0,00	0,00	0,00	0,00	0,00
U.2.02.01.09.014 (*)											
9	5	2	202	3498.11	Servizio tecnico di progettazione per regimazione acque e consolidamento vallone Fosso Maddalena	596.462,00	596.462,00	0,00	0,00	0,00	596.462,00
U.2.02.01.09.014 (*)											
9	5	2	202	3498.12	Lavori di messa in sicurezza Donato Anzani- Sambuco	0,00	0,00	0,00	394.891,60	800.000,00	0,00
U.2.02.01.09.014 (*)											
9	5	2	202	3498.13	Alimentazione idrica impianto irri-guo Villa comunale	0,00	0,00	0,00	0,00	0,00	0,00
U.2.02.01.09.010 (*)											
9	5	2	202	3498.14	Risanamento Fosso della Maddalena- completamento	0,00	0,00	0,00	0,00	0,00	0,00
U.2.02.01.09.014 (*)											

(*) di cui Reimputati

PIANO ESECUTIVO DI GESTIONE

SPESE 2021

MIS.	PGM	TIT	MAC	CAPITOL	DESCRIZIONE	Residui al 31/12/2020	Previsioni Definitive2020	PREVISIONI DEL BILANCIO PLURIENNALE			CASSA
								Previsione 2021	Previsione 2022	Previsione 2023	
RESPONSABILE DIRIGENTE AREA TECNICA											
9	5	2	202	3498.15	Risanamento Fosso concoline - Vallone di Loreto	0,00	0,00	(*) 0,00	0,00	0,00	0,00
9	5	2	202	3498.16	Risanamento frana Pianerrotolo	0,00	0,00	(*) 0,00	0,00	0,00	0,00
9	5	2	202	3498.17	Risanamento costone San Pietro	0,00	0,00	(*) 0,00	0,00	0,00	0,00
9	5	2	202	3498.18	Risanamento costone Sant'Antonio	0,00	0,00	(*) 0,00	0,00	0,00	0,00
9	5	2	202	3498.19	Risanamento frana Orneta - Montarozzo	0,00	0,00	(*) 0,00	0,00	0,00	0,00
9	5	2	202	3498.20	Risanamento frana Cippone	0,00	0,00	(*) 0,00	0,00	0,00	0,00
9	5	2	202	3498.21	Risanamento frana Torreamando - Manna	0,00	0,00	(*) 0,00	0,00	0,00	0,00
9	5	2	202	3498.22	Risanamento frana Ficucelli	0,00	0,00	(*) 0,00	0,00	0,00	0,00
9	5	2	202	3498.24	Risanamento fosso Concoline	6.484,50	0,00	(*) 0,00	0,00	0,00	6.484,50
9	5	2	202	3498.25	Manutenzione straordinaria Villa Comunale	0,00	0,00	(*) 0,00	0,00	0,00	0,00
9	5	2	202	3498.27	manutenzione straordinaria Villa Comunale (fondi comunali)	0,00	0,00	(*) 0,00	0,00	0,00	0,00
9	5	2	202	3498.28	Risanamento costone a onte muraglioni Via Donato Anzani	0,00	0,00	(*) 0,00	0,00	0,00	0,00
9	5	2	202	3498.32	Risanamento frane varie	88.431,74	46.331,45	(*) 0,00	600.000,00	6.112.798,20	88.431,74
9	5	2	202	3498.33	Sondaggi geognostici e perizie geologiche per frana via Creta e via Maddalena	10.168,69	0,00	(*) 0,00	0,00	0,00	10.168,69
9	5	2	202	3498.34	Sistemazione movimenti franosi in localita' Santa Regina	0,00	0,00	(*) 0,00	500.000,00	736.463,00	0,00
9	5	2	202	3498.35	Sistemazione movimenti franosi inlocalita' Centovie	0,00	0,00	(*) 0,00	0,00	0,00	0,00
9	5	2	202	3498.36	Sistemazione frana in localita' Creta	70.000,00	70.000,00	(*) 0,00	0,00	0,00	70.000,00
9	5	2	202	3498.37	Sistemazione movimenti franosi inlocalita' Frascineta - Starza - SanEleuterio	0,00	0,00	(*) 0,00	0,00	0,00	0,00
9	5	2	202	3498.38	Sistemazione movimenti franosi inlocalita' Orneta - Masserie	0,00	0,00	(*) 0,00	0,00	0,00	0,00

(*) di cui Reimputati

PIANO ESECUTIVO DI GESTIONE

SPESE 2021

MIS.	PGM	TIT	MAC	CAPITOL	DESCRIZIONE	Residui al 31/12/2020	Previsioni Definitive2020	PREVISIONI DEL BILANCIO PLURIENNALE			CASSA
								Previsione 2021	Previsione 2022	Previsione 2023	
RESPONSABILE DIRIGENTE AREA TECNICA											
9	5	2	202	3498.39	Sistemazione movimenti franosi inlocalita' Santa Maria a Tuoro	0,00	0,00	(*) 0,00	0,00	0,00	0,00
9	5	2	202	3498.40	Sistemazione movimenti franosi inlocalita' Camporeale - Vallone Cupido	0,00	0,00	(*) 0,00	0,00	1.075.000,00	0,00
9	5	2	202	3498.41	Lavori di messa in sicurezza e stabilizzazione Costone Loreto	0,00	0,00	(*) 0,00	574.315,12	0,00	0,00
9	5	2	202	3498.42	Sistemazione movimenti franosi inlocalita' San Nicola a Trignano	0,00	0,00	(*) 0,00	0,00	0,00	0,00
9	5	2	202	3498.43	Sistemazione movimenti franosi inlocalita' Stillo - Valdugliano - Orneta	0,00	0,00	(*) 0,00	0,00	0,00	0,00
9	5	2	202	3498.44	Sistemazione movimenti franosi inlocalita' Accoli	0,00	0,00	(*) 0,00	0,00	0,00	0,00
9	5	2	202	3498.45	Sistemazione movimenti franosi inlocalita' Palazzisi	0,00	0,00	(*) 0,00	0,00	0,00	0,00
9	5	2	202	3498.46	Sistemazione movimenti franosi inlocalita' Cesine	0,00	0,00	(*) 0,00	0,00	0,00	0,00
9	5	2	202	3498.47	Sistemazione movimenti franosi inlocalita' Masciano	0,00	0,00	(*) 0,00	0,00	0,00	0,00
9	5	2	202	3498.48	Sistemazione movimenti franosi inlocalita' Ponnola - San Pietro	0,00	0,00	(*) 0,00	0,00	0,00	0,00
9	5	2	202	3498.49	Sistemazione movimenti franosi inlocalita' Cupamorte	0,00	0,00	(*) 0,00	0,00	0,00	0,00
9	5	2	202	3498.50	Sistemazione movimenti franosi inlocalita' Santa Barbara	0,00	0,00	(*) 0,00	0,00	0,00	0,00
9	5	2	202	3498.51	Sistemazione in localita' Carpiniello	0,00	0,00	(*) 0,00	0,00	0,00	0,00
9	5	2	202	3498.52	Sistemazione movimenti franosi inlocalita' Valleluogo	0,00	0,00	(*) 0,00	0,00	0,00	0,00
9	5	2	202	3498.53	Sistemazione movimenti franosi inlocalita' Costa San Paolo	0,00	0,00	(*) 0,00	0,00	0,00	0,00
9	5	2	202	3498.54	Sistemazione movimenti franosi inlocalita' Piano La Nuzza	0,00	0,00	(*) 0,00	0,00	0,00	0,00
9	5	2	202	3498.62	Sistemazione idrogeologica e inter-venti di rispristino della retestradale e delle reti fognarie e idriche in localita' C	0,00	0,00	(*) 0,00	0,00	0,00	0,00
9	5	2	202	3498.63	Sistemazione frane varie	0,00	0,00	(*) 0,00	0,00	0,00	0,00
9	5	2	202	3498.64	Impianto di depurazione in locali-ta' Manna e relativa rete di collegamento - primo stralcio	0,00	0,00	(*) 0,00	0,00	0,00	0,00

(*) di cui Reimputati

PIANO ESECUTIVO DI GESTIONE

SPESE 2021

MIS.	PGM	TIT	MAC	CAPITOL	DESCRIZIONE	Residui al 31/12/2020	Previsioni Definitive2020	PREVISIONI DEL BILANCIO PLURIENNALE			CASSA
								Previsione 2021	Previsione 2022	Previsione 2023	
RESPONSABILE DIRIGENTE AREA TECNICA											
9	5	2	202	3498.65	Sistemazione idraulico - forestale erosione torrente Fiumarelle in localita' Isca Girasole	0,00	0,00	(*) 0,00	0,00	0,00	0,00
9	5	2	202	3498.66	Sistemazione idraulico - forestale erosione torrente Fiumarelle alla localita' Casone	0,00	0,00	(*) 0,00	0,00	500.000,00	0,00
9	5	2	202	3498.67	Sistemazione idraulico forestale erosione torrente Fiumarelle in localita' Santa Sofia	0,00	0,00	(*) 0,00	0,00	0,00	0,00
9	5	2	202	3498.69	Sistemazione idraulico - forestale torrente Cervaro in localita' Trave	0,00	0,00	(*) 0,00	0,00	0,00	0,00
9	5	2	202	3498.70	Sistemazione idraulico - forestale torrente Cervaro alla localita' Serralonga	0,00	0,00	(*) 0,00	0,00	0,00	0,00
9	5	2	202	3498.71	Sistemazione idraulico - forestale Torrente Cervaro alla localita' Tesoro	0,00	0,00	(*) 0,00	0,00	0,00	0,00
9	5	2	202	3498.72	Sistemazione idraulico - forestale torrente Cervaro alla localita' Pianerottolo	0,00	0,00	(*) 0,00	0,00	0,00	0,00
9	5	2	202	3498.73	Risanamento idrogeologico area prospiciente 78 alloggi IACP in localita' Viggiano	0,00	0,00	(*) 0,00	0,00	0,00	0,00
9	5	2	202	3498.74	Risanamento ambientale movimenti franosi localita' Centovie	0,00	0,00	(*) 0,00	0,00	0,00	0,00
9	5	2	202	3498.75	Risanamento ambientale movimenti franosi localita' Creta - Acquasalza - Anselice	0,00	0,00	(*) 0,00	0,00	0,00	0,00
9	5	2	202	3498.76	Risanamento ambientale movimenti franosi localita' Frascineta - Starza - San Eleuterio	0,00	0,00	(*) 0,00	0,00	0,00	0,00
9	5	2	202	3498.77	Sistemazione idrogeologica, stradale e fognarea localita' Creta	0,00	474.838,49	(*) 774.838,49	2.000.000,00	200.000,00	774.838,49
9	5	2	202	3498.103	Servizio tecnico di progettazione per la messa in sicurezza del costone via Donato Anzani	0,00	0,00	(*) 170.572,00	0,00	0,00	170.572,00
9	5	2	202	3498.104	servizio tecnico per la progettazione messa in sicurezza Muraglioni tranesi	0,00	0,00	(*) 334.522,00	0,00	0,00	334.522,00
9	5	2	202	3499.00	Macchine ed attrezzature	0,00	0,00	(*) 0,00	0,00	0,00	0,00
9	5	2	202	3499.01	Attrezzature per parco gioco ed arredo urbano	0,00	0,00	(*) 10.000,00	0,00	0,00	0,00
9	5	2	205		Altre spese in conto capitale	0,00	0,00	0,00	0,00	0,00	0,00
9	5	2	205	3498.31	Indagini e misurazioni onde elettromagnetiche	0,00	0,00	(*) 0,00	0,00	0,00	0,00
9	5	2	205	3498.102	F.P.V. Risanamento frane varie	0,00	0,00	(*) 0,00	0,00	0,00	0,00

(*) di cui Reimputati

PIANO ESECUTIVO DI GESTIONE

SPESE 2021

MIS.	PGM	TIT	MAC	CAPITOL	DESCRIZIONE	Residui al 31/12/2020	Previsioni Definitive2020	PREVISIONI DEL BILANCIO PLURIENNALE			CASSA
								Previsione 2021	Previsione 2022	Previsione 2023	
RESPONSABILE DIRIGENTE AREA TECNICA											
9	5	2	205	3498.105	F.P.V. Servizio tecnico di progettazione per la messa in sicurezza idrogeologica di fossa Madonna dell'Arco	0,00		0,00	0,00	0,00	0,00
9	5				TOTALI PROGRAMMA 5	1.557.100,24	1.981.279,94	1.338.132,49 2.000,00	7.011.357,13	18.456.461,20	2.881.232,73
9	6				Tutela e valorizzazione delle risorse idriche						
9	6	1			Spese correnti	170.665,92	401.670,25	377.082,00	394.082,00	394.082,00	554.747,92
9	6	1	103		Acquisto di beni e servizi	144.982,60	342.370,25	319.082,00	336.082,00	336.082,00	471.064,60
9	6	1	103	1196.07	Altri beni di consumo	1.082,00	1.082,00	1.082,00	1.082,00	1.082,00	2.164,00
9	6	1	103	1214.00	Utenze - acqua	17.372,81	11.000,00	7.500,00	7.500,00	7.500,00	24.872,81
9	6	1	103	1214.02	Canone utenze bocche antincendio	0,00	0,00	0,00	0,00	0,00	0,00
9	6	1	103	1216.01	Manutenzione rete fognarea	17.753,64	40.000,00	30.000,00 15.000,00	40.000,00	40.000,00	47.753,64
9	6	1	103	1216.02	Manutenzione ordinaria rete fognarea in localita' Santa Barbara	0,00	0,00	0,00	0,00	0,00	0,00
9	6	1	103	1216.07	Spese varie per fognature comunali	0,00	0,00	0,00	0,00	0,00	0,00
9	6	1	103	1220.01	gestione impianti di depurazione	37.111,12	97.400,00	100.000,00 8.111,21	107.000,00	107.000,00	144.111,12
9	6	1	103	1220.02	Smaltimento fanghi e sgrigliato degli impianti di depurazione comunali	13.420,00	20.000,00	20.000,00	20.000,00	20.000,00	33.420,00
9	6	1	103	1220.04	Utenze	0,00	0,00	0,00	0,00	0,00	0,00
9	6	1	103	1220.07	Altri servizi ausiliari n.a.c	0,00	1.500,00	1.500,00	1.500,00	1.500,00	1.500,00
9	6	1	103	1220.08	convenzione per affidamento in gestione impianti di depurazione	0,00	27.000,00	27.000,00	27.000,00	27.000,00	27.000,00
9	6	1	103	1220.09	Utenze - energia elettrica	23.448,78	97.500,00	97.000,00	97.000,00	97.000,00	120.448,78
9	6	1	103	1229.00	Quote di partecipazione Ato Calore Irpino e Ente Idrico Campano	34.794,25	46.888,25	35.000,00	35.000,00	35.000,00	69.794,25
9	6	1	103	1230.00	Acquedotto consortile - quote diconcorso	0,00	0,00	0,00	0,00	0,00	0,00
9	6	1	104		Trasferimenti correnti	25.683,32	59.300,00	58.000,00	58.000,00	58.000,00	83.683,32

(*) di cui Reimputati

PIANO ESECUTIVO DI GESTIONE

SPESE 2021

MIS.	PGM	TIT	MAC	CAPITOL	DESCRIZIONE	Residui al 31/12/2020	Previsioni Definitive2020	PREVISIONI DEL BILANCIO PLURIENNALE			CASSA
								Previsione 2021	Previsione 2022	Previsione 2023	
RESPONSABILE DIRIGENTE AREA TECNICA											
9	6	1	104	1231.00	rimborso utenze e costi per gestione depuratori	25.683,32	59.300,00	58.000,00	58.000,00	58.000,00	83.683,32
U.1.04.01.02.018								(*)			
9	6	1	110		Altre spese correnti	0,00	0,00	0,00	0,00	0,00	0,00
9	6	1	110	1196.10	F.P.V. Altri beni di consumo	0,00	0,00	0,00	0,00	0,00	0,00
U.1.10.02.01.001								(*)			
9	6	1	110	1214.01	F.P.V. Utenze - acqua	0,00	0,00	0,00	0,00	0,00	0,00
U.1.10.02.01.001								(*)			
9	6	1	110	1216.09	F.P.V. Manutenzione ordinaria rete fognarea in localita' Santa Barbara	0,00	0,00	0,00	0,00	0,00	0,00
U.1.10.02.01.001								(*)			
9	6	1	110	1216.10	F.P.V. Spese varie per fognature comunali	0,00	0,00	0,00	0,00	0,00	0,00
U.1.10.02.01.001								(*)			
9	6	1	110	1216.11	F.P.V. Manutenzione rete fognarea	0,00	0,00	0,00	0,00	0,00	0,00
U.1.10.02.01.001								(*)			
9	6	1	110	1220.11	F.P.V. gestione impianti di depurazione	0,00	0,00	0,00	0,00	0,00	0,00
U.1.10.02.01.001								(*)			
9	6	2			Spese in conto capitale	861.204,66	1.675.703,44	908.000,00	5.439.463,47	6.944.201,56	1.771.204,66
9	6	2	202		Investimenti fissi lordi e acquisto di terreni	861.204,66	1.675.703,44	908.000,00	5.439.463,47	6.944.201,56	1.771.204,66
9	6	2	202	3398.00	Completamento rete idrica in localita' Macchiacupa	0,00	0,00	0,00	0,00	0,00	0,00
U.2.02.01.09.010								(*)			
9	6	2	202	3399.00	Realizzazione rete fognarea localita' Valleluogo - Casavetere - Sterda	0,00	0,00	0,00	0,00	0,00	0,00
U.2.02.01.09.010								(*)			
9	6	2	202	3400.00	Costruzione acquedotti Sterda - Cippone - Ficucelle - Ottaggio	0,00	0,00	0,00	0,00	0,00	0,00
U.2.02.01.09.010								(*)			
9	6	2	202	3401.00	MANUTENZIONE STRAORD.RETE IDRICA ORNETA.POS.4340685	0,00	0,00	0,00	0,00	0,00	0,00
U.2.02.01.09.010								(*)			
9	6	2	202	3403.00	Manutenzione straordinaria rete idrica localita' Cesine e Santa Maria a Tuoro	0,00	0,00	0,00	0,00	0,00	0,00
U.2.02.01.09.010								(*)			
9	6	2	202	3404.00	Realizzazione rete fognarea nelle localita' Valleluogo - Casavetere	4.059,66	0,00	0,00	600.000,00	1.507.410,39	4.059,66
U.2.02.01.09.010								(*)			
9	6	2	202	3405.00	Lavori di rifacimento reti idriche e fognarie	0,00	0,00	0,00	0,00	0,00	0,00
U.2.02.01.09.010								(*)			
9	6	2	202	3405.01	Realizzazione rete idrica ContradaDifesa Grande - lavori aggiuntivilocalita' Trave	0,00	0,00	0,00	0,00	0,00	0,00
U.2.02.01.09.010								(*)			
9	6	2	202	3405.02	Realizzazione rete idrica Manna -Scarnecchia - Foresta - Palazzisi	0,00	0,00	0,00	0,00	0,00	0,00
U.2.02.01.09.010								(*)			
9	6	2	202	3406.00	Lavori di sistemazione acquedotti rurali localita' varie	0,00	0,00	0,00	0,00	0,00	0,00
U.2.02.01.09.010								(*)			

(*) di cui Reimputati

PIANO ESECUTIVO DI GESTIONE

SPESE 2021

MIS.	PGM	TIT	MAC	CAPITOL	DESCRIZIONE	Residui al 31/12/2020	Previsioni Definitive2020	PREVISIONI DEL BILANCIO PLURIENNALE			CASSA
								Previsione 2021	Previsione 2022	Previsione 2023	
RESPONSABILE DIRIGENTE AREA TECNICA											
9	6	2	202	3407.00	Manutenzione rete idrica in località Tesoro	0,00	0,00	(*) 0,00	0,00	0,00	0,00
U.2.02.01.09.010											
9	6	2	202	3407.01	Realizzazione fognatura in locali-ta' Casavetere - Valleluogo	0,00	0,00	(*) 0,00	0,00	0,00	0,00
U.2.02.01.09.010											
9	6	2	202	3407.02	Realizzazione fogne Via Nazionale	0,00	0,00	(*) 0,00	0,00	0,00	0,00
U.2.02.01.09.010											
9	6	2	202	3407.03	Realizzazione rete idrica San Tommaso - Torana - Fontana Angelica - Viggiano	0,00	0,00	(*) 0,00	0,00	0,00	0,00
U.2.02.01.09.010											
9	6	2	202	3407.04	Realizzazione condotta fognaria lo-calita' Viggiano - San Tommaso	0,00	0,00	(*) 0,00	0,00	0,00	0,00
U.2.02.01.09.010											
9	6	2	202	3407.05	Completamento reti idriche locali-ta' Montefalco - San Mintuoro - Camporeale - Serralonga - Ponnola - Vitone - Priscomon	0,00	0,00	(*) 0,00	0,00	0,00	0,00
U.2.02.01.09.010											
9	6	2	202	3407.06	Infrastrutture Centro Storico -impianto fognario Corso VittorioEmanuele - Via Martiri	0,00	0,00	(*) 0,00	0,00	0,00	0,00
U.2.02.01.09.010											
9	6	2	202	3407.07	Realizzazione rete idrica in contrada Difesa Grande	0,00	0,00	(*) 0,00	0,00	0,00	0,00
U.2.02.01.09.010											
9	6	2	202	3407.08	Realizzazione rete idrica Manna -Scarnecchia - Foresta - Palazzisi	0,00	0,00	(*) 0,00	0,00	0,00	0,00
U.2.02.01.09.010											
9	6	2	202	3408.00	Reti idriche ed acquedotti	0,00	0,00	(*) 0,00	916.500,00	2.828.791,17	0,00
U.2.02.01.09.010											
9	6	2	202	3408.01	Realizzazione reti idriche alle lo-calita' Stratola di sopra - San Ni-cola a Trignano - Camporeale e Falceta	0,00	0,00	(*) 0,00	0,00	0,00	0,00
U.2.02.01.09.010											
9	6	2	202	3408.02	Rete idrica Pontelosbergo	0,00	0,00	(*) 0,00	0,00	0,00	0,00
U.2.02.01.09.010											
9	6	2	202	3408.03	Rete idrica Frascineta	0,00	0,00	(*) 0,00	0,00	0,00	0,00
U.2.02.01.09.010											
9	6	2	202	3408.04	Rete idrica Cardito	0,00	0,00	(*) 0,00	0,00	0,00	0,00
U.2.02.01.09.010											
9	6	2	202	3408.05	Rete idrica Falceta	0,00	0,00	(*) 0,00	0,00	0,00	0,00
U.2.02.01.09.010											
9	6	2	202	3408.06	Rete idrica Stratola - Viggiano -Serralonga - Ponnola - Vitone - SanTommaso - Camporeale - Priscomonaco	0,00	0,00	(*) 0,00	0,00	0,00	0,00
U.2.02.01.09.010											
9	6	2	202	3408.07	Rete idrica Camporeale - Pontegonnella	0,00	0,00	(*) 0,00	0,00	0,00	0,00
U.2.02.01.09.010											
9	6	2	202	3408.08	Rete idrica Viggiano	0,00	0,00	(*) 0,00	0,00	0,00	0,00
U.2.02.01.09.010											
9	6	2	202	3408.09	Rete idrica San Felice - Ottaggio	0,00	0,00	(*) 0,00	0,00	0,00	0,00
U.2.02.01.09.010											

(*) di cui Reimputati

PIANO ESECUTIVO DI GESTIONE

SPESE 2021

MIS.	PGM	TIT	MAC	CAPITOL	DESCRIZIONE	Residui al 31/12/2020	Previsioni Definitive2020	PREVISIONI DEL BILANCIO PLURIENNALE			CASSA
								Previsione 2021	Previsione 2022	Previsione 2023	
RESPONSABILE DIRIGENTE AREA TECNICA											
9	6	2	202	3408.10	Rete idrica Orneta	0,00	0,00	0,00	800.000,00	400.000,00	0,00
								(*)			
9	6	2	202	3408.11	Rete idrica Maddalena - Orneta	0,00	0,00	0,00	0,00	0,00	0,00
								(*)			
9	6	2	202	3408.12	Rete idrica Serralonga	0,00	0,00	0,00	0,00	0,00	0,00
								(*)			
9	6	2	202	3408.13	Rete idrica Ponnola - Vitone	0,00	0,00	0,00	0,00	0,00	0,00
								(*)			
9	6	2	202	3408.14	Rete idrica San Tommaso	0,00	0,00	0,00	0,00	0,00	0,00
								(*)			
9	6	2	202	3408.15	rete idrica Camporeale - Prisco-naco	0,00	0,00	0,00	0,00	0,00	0,00
								(*)			
9	6	2	202	3408.16	Ristrutturazione collettori primari(tratto Martiri - Cardito) e (tratto Via Matteotti - Piazza MazziniViale Tigli - Via	0,00	0,00	0,00	0,00	0,00	0,00
								(*)			
9	6	2	202	3408.17	Manutenzione straordinaria reti idriche e depuratori	5.881,72	10.000,00	8.000,00	8.000,00	8.000,00	15.881,72
								(*)			
9	6	2	202	3408.18	Completamento schemi fognari esterni al Centro storico	0,00	0,00	0,00	0,00	0,00	0,00
								(*)			
9	6	2	202	3408.19	Fogna in localita' Mogna - Casavetere - Carpinello	0,00	0,00	0,00	0,00	0,00	0,00
								(*)			
9	6	2	202	3408.20	Completamento rete idrica Pisciaro-ello	0,00	0,00	0,00	0,00	0,00	0,00
								(*)			
9	6	2	202	3408.21	Rete idrica Pianerrotolo - zona li-mitrofa PIP Camporeale - San Tomma-so - Torana - Fontana Angelica	0,00	0,00	0,00	0,00	0,00	0,00
								(*)			
9	6	2	202	3408.22	Completamento rete idrica Cippone - Caccarone - Ponnola San Pietro - Camporeale	0,00	0,00	0,00	0,00	0,00	0,00
								(*)			
9	6	2	202	3408.23	completamento rete idrica San Dona-to - Montefalco - Viggiano	0,00	0,00	0,00	0,00	0,00	0,00
								(*)			
9	6	2	202	3408.24	Interventi di impermeabilizzazione vasche di accumulo serbatoio Castello -lavori idraulici messa in esercizio opere	67.152,04	59.129,38	0,00	0,00	0,00	67.152,04
								(*)			
9	6	2	202	3408.25	Ciclo integrato delle acque-interventi di adeguamento	0,00	0,00	0,00	0,00	0,00	0,00
								(*)			
9	6	2	202	3408.26	Realizzazione fognatura in locali-ta' Turco -Trave	0,00	0,00	0,00	0,00	0,00	0,00
								(*)			
9	6	2	202	3408.29	Rete idrica localita' Pisciaroelloe San Donato	3.542,47	0,00	0,00	0,00	0,00	3.542,47
								(*)			
9	6	2	202	3408.30	Rete idrica Pianerottolo - zona li-mitrofa PIP - Stratola - San Nicolaa Trignano - Difesa Grande	0,00	0,00	0,00	0,00	0,00	0,00
								(*)			

(*) di cui Reimputati

PIANO ESECUTIVO DI GESTIONE

SPESE 2021

MIS.	PGM	TIT	MAC	CAPITOL	DESCRIZIONE	Residui al 31/12/2020	Previsioni Definitive2020	PREVISIONI DEL BILANCIO PLURIENNALE			CASSA
								Previsione 2021	Previsione 2022	Previsione 2023	
RESPONSABILE DIRIGENTE AREA TECNICA											
9	6	2	202	3408.31	Rete idrica Camporeale - Montefalco	0,00	0,00	(*) 0,00	0,00	0,00	0,00
9	6	2	202	3408.32	Realizzazione fogna santa Barbaracon impianto di fito depurazione	0,00	0,00	(*) 0,00	0,00	0,00	0,00
9	6	2	202	3408.33	Lavori di adeguamento impianti di depurazione	0,00	0,00	(*) 0,00	0,00	0,00	0,00
9	6	2	202	3408.34	Manutenzione straordinaria acquedotti rurali	0,00	0,00	(*) 0,00	0,00	0,00	0,00
9	6	2	202	3408.35	Impianto fognareo Corso VittorioEmanuele - Via Martiri	0,00	0,00	(*) 0,00	0,00	0,00	0,00
9	6	2	202	3408.36	Realizzazione rete idrica in localita' Macchiacupa	0,00	0,00	(*) 0,00	0,00	0,00	0,00
9	6	2	202	3408.37	Realizzazione acquedotto rurale ed invaso artificiale in localita' Pianerottolo - Camporeale	0,00	0,00	(*) 0,00	0,00	0,00	0,00
9	6	2	202	3408.38	Completamento acquedotto San Nicolaa Trignano	0,00	0,00	(*) 0,00	0,00	0,00	0,00
9	6	2	202	3408.39	Sistemazione acquedotto in loc. Creta	0,00	0,00	(*) 0,00	0,00	0,00	0,00
9	6	2	202	3408.40	Realizzazione rete fognarea centro storico	0,00	0,00	(*) 0,00	337.536,97	2.000.000,00	0,00
9	6	2	202	3408.41	Realizzazione rete fognarea in localita' Viggiano - San Tommaso	0,00	0,00	(*) 0,00	0,00	0,00	0,00
9	6	2	202	3408.42	Impianto fognario Corso VittorioEmanuele - Via Martiri	0,00	0,00	(*) 0,00	0,00	0,00	0,00
9	6	2	202	3408.43	Interventi urgenti depuratore localita' Martiri - Cannelle	0,00	0,00	(*) 0,00	0,00	0,00	0,00
9	6	2	202	3408.44	Sistemazione acquedotto rurale Cippone - Ponnola - Caccarone - San Pietro - Camporeale	0,00	0,00	(*) 0,00	0,00	0,00	0,00
9	6	2	202	3408.45	Sistemazione e completamento acquedotto rurale Falceta - Tre Lupi	0,00	0,00	(*) 0,00	0,00	0,00	0,00
9	6	2	202	3408.46	Regimazione acque e consolidamento del vallone Acqua di Tauro	41.493,09	0,00	(*) 0,00	0,00	0,00	41.493,09
9	6	2	202	3408.47	transazione per acquisizione area depuratore in localita' Cerreto	0,00	0,00	(*) 0,00	0,00	0,00	0,00
9	6	2	202	3408.48	Rifunionalizzazione rete fognarea del centro storico - via XXV Aprile-Via Matteotti e Nazionale	739.075,68	1.206.574,06	(*) 0,00	0,00	0,00	739.075,68
9	6	2	202	3408.60	Ciclo integrato delle acque-depuratore Cardito	0,00	100.000,00	(*) 400.000,00	1.400.000,00	200.000,00	400.000,00

(*) di cui Reimputati

PIANO ESECUTIVO DI GESTIONE

SPESE 2021

MIS.	PGM	TIT	MAC	CAPITOL	DESCRIZIONE	Residui al 31/12/2020	Previsioni Definitive2020	PREVISIONI DEL BILANCIO PLURIENNALE			CASSA
								Previsione 2021	Previsione 2022	Previsione 2023	
RESPONSABILE DIRIGENTE AREA TECNICA											
9	6	2	202	3408.61	Ciclo integrato delle acque - Difesa Grande	0,00	300.000,00	500.000,00	1.377.426,50	0,00	500.000,00
U.2.02.01.09.010 (*)											
9	6	2	202	3409.00	Realizzazione rete fognarea località Maddalena - Cardito	0,00	0,00	0,00	0,00	0,00	0,00
U.2.02.01.09.010 (*)											
9	6	2	202	3420.00	Fognatura Martiri-Cannelle	0,00	0,00	0,00	0,00	0,00	0,00
U.2.02.01.09.010 (*)											
9	6	2	202	3420.01	Recupero fontana in località Pontegonnella	0,00	0,00	0,00	0,00	0,00	0,00
U.2.02.01.09.010 (*)											
9	6	2	202	3421.00	Ripristino Fontane	0,00	0,00	0,00	0,00	0,00	0,00
U.2.02.01.09.010 (*)											
9	6	2	205		Altre spese in conto capitale	0,00	0,00	0,00	0,00	0,00	0,00
9	6	2	205	3408.56	F.P.V. Rifunzionalizzazione rete fognarea del centro storico - via XXV Aprile-Via Matteotti e Nazionale	0,00	0,00	0,00	0,00	0,00	0,00
U.2.05.02.01.001 (*)											
9	6	2	205	3408.57	F.P.V. Interventi di impermeabilizzazione vasche di accumulo serbatoio Castello -lavori idraulici messa in esercizio ope	0,00	0,00	0,00	0,00	0,00	0,00
U.2.05.02.01.001 (*)											
9	6	2	205	3408.58	F.P.V. Rifunzionalizzazione rete fognarea del centro storico - via XXV Aprile-Via Matteotti e Nazionale	0,00	0,00	0,00	0,00	0,00	0,00
U.2.05.02.01.001 (*)											
9	6				TOTALI PROGRAMMA 6	1.031.870,58	2.077.373,69	1.285.082,00 23.111,21	5.833.545,47	7.338.283,56	2.325.952,58
9					TOTALI MISSIONE 9	9.199.795,92	10.150.509,50	7.371.314,21 120.479,68	18.689.722,50	30.793.819,48	16.566.110,13
10 Trasporti e diritto alla mobilità											
10	2				Trasporto pubblico local						
10	2	1			Spese correnti	86.506,75	659.027,68	659.027,68	659.027,68	659.027,68	745.534,43
10	2	1	103		Acquisto di beni e servizi	86.506,75	659.027,68	659.027,68	659.027,68	659.027,68	745.534,43
10	2	1	103	1041.01	Servizio pubblico di linea per il trasporto persone su gomma	23.332,47	280.000,00	280.000,00	280.000,00	280.000,00	303.332,47
U.1.03.02.15.001 (*)											
10	2	1	103	1041.02	Servizio TPL con trasferimento provinciale	63.174,28	379.027,68	379.027,68	379.027,68	379.027,68	442.201,96
U.1.03.02.15.001 (*)											
10	2	1	103	1054.00	Manutenzione ordinaria alloggi ERP	0,00	0,00	0,00	0,00	0,00	0,00
U.1.03.02.09.004 (*)											
10	2	2			Spese in conto capitale	0,00	107.209,00	0,00	0,00	0,00	0,00
10	2	2	202		Investimenti fissi lordi e acquisto di terreni	0,00	0,00	0,00	0,00	0,00	0,00
10	2	2	202	3500.00	Fondo copertura pedite pregresse partecipata AMU S.p.A.	0,00	0,00	0,00	0,00	0,00	0,00
U.2.02.01.09.999 (*)											

(*) di cui Reimputati

PIANO ESECUTIVO DI GESTIONE

SPESE 2021

MIS.	PGM	TIT	MAC	CAPITOL	DESCRIZIONE	Residui al 31/12/2020	Previsioni Definitive2020	PREVISIONI DEL BILANCIO PLURIENNALE			CASSA
								Previsione 2021	Previsione 2022	Previsione 2023	
RESPONSABILE DIRIGENTE AREA TECNICA											
10	2	2	205		Altre spese in conto capitale	0,00	107.209,00	0,00	0,00	0,00	0,00
10	2	2	205	3501.00	Fondo perdite pregresse partecipata AMU S.p.A.	0,00	107.209,00	0,00	0,00	0,00	0,00
						TOTALI PROGRAMMA 2					
10	2					86.506,75	766.236,68	659.027,68	659.027,68	659.027,68	745.534,43
10	5				Viabilità e infrastrutture stradali						
10	5	1			Spese correnti	196.126,09	223.917,00	201.352,00	206.149,00	208.212,00	397.478,09
10	5	1	101		Redditi da lavoro dipendente	42.482,42	30.859,00	42.344,00	44.141,00	46.204,00	84.826,42
10	5	1	101	954.03	Indennità di missione e rimborso spese	0,00	200,00	0,00	0,00	0,00	0,00
								(*)			
10	5	1	101	954.11	Lavoro straordinario	7.776,98	4.159,00	4.395,00	4.395,00	4.395,00	12.171,98
								(*)			
10	5	1	101	954.19	Indennità ed altri compensi al personale a tempo indeterminato	34.705,44	26.500,00	37.949,00	39.746,00	41.809,00	72.654,44
								(*)			
10	5	1	103		Acquisto di beni e servizi	131.088,44	188.058,00	159.008,00	162.008,00	162.008,00	290.096,44
10	5	1	103	956.00	Interventi per il decoro urbano	0,00	0,00	0,00	0,00	0,00	0,00
								(*)			
10	5	1	103	958.00	Manutenzione vicoli e stradine interne del Centro storico	9.922,03	10.000,00	10.000,00	10.000,00	10.000,00	19.922,03
								(*)			
10	5	1	103	958.01	Manutenzione ordinaria strade comunali rurali	2.000,00	2.000,00	2.000,00	2.000,00	2.000,00	4.000,00
								(*)			
10	5	1	103	958.07	Altri beni di consumo	74,65	4.000,00	4.000,00	4.000,00	4.000,00	4.074,65
								(*)			
10	5	1	103	958.08	Manutenzione ordinaria strade in località Cardito	0,00	0,00	0,00	0,00	0,00	0,00
								(*)			
10	5	1	103	970.00	Rimozione neve dall'abitato - acquisto sale e varie	17.737,57	18.000,00	10.000,00 6.980,00	10.000,00	10.000,00	27.737,57
								(*)			
10	5	1	103	970.01	Acquisti vari	200,00	1.000,00	1.000,00	1.000,00	1.000,00	1.200,00
								(*)			
10	5	1	103	976.00	Manutenzione ordinaria vicoli e stradine interne del Centro Storico	5.000,00	20.000,00	15.000,00	15.000,00	15.000,00	20.000,00
								(*)			
10	5	1	103	976.01	Manutenzione ordinaria strade comunali rurali	18.315,70	40.000,00	30.000,00	30.000,00	30.000,00	48.315,70
								(*)			
10	5	1	103	976.02	Manutenzione ordinaria strade e vicoli del centro storico finanziate con proventi sanzioni al Codice della Strada	0,00	9.500,00	10.500,00	10.500,00	10.500,00	10.500,00
								(*)			
10	5	1	103	976.04	Manutenzione ordinaria strade comunali	26.588,01	20.000,00	15.000,00	15.000,00	15.000,00	41.588,01
								(*)			

(*) di cui Reimputati

PIANO ESECUTIVO DI GESTIONE

SPESE 2021

MIS.	PGM	TIT	MAC	CAPITOL	DESCRIZIONE	Residui al 31/12/2020	Previsioni Definitive2020	PREVISIONI DEL BILANCIO PLURIENNALE			CASSA
								Previsione 2021	Previsione 2022	Previsione 2023	
RESPONSABILE DIRIGENTE AREA TECNICA											
10	5	1	103	976.07	Altri servizi diversi n.a.c	4.893,11	5.000,00	5.000,00 910,00	5.000,00	5.000,00	9.893,11
10	5	1	103	976.08	Riparazione automezzi	12.962,72	16.000,00	16.000,00 1.293,20	16.000,00	16.000,00	28.962,72
10	5	1	103	976.09	servizio custodia parcheggi	13.908,00	13.908,00	13.908,00 5.795,00	13.908,00	13.908,00	27.816,00
10	5	1	103	976.10	Canoni Anas per attraversamento impianti	16.223,00	15.000,00	15.000,00	15.000,00	15.000,00	31.223,00
10	5	1	103	976.11	Canoni servizi per Ferrovie dello Stato	0,00	1.200,00	0,00	0,00	0,00	0,00
10	5	1	103	1036.15	Utenze - acqua	1.235,85	750,00	1.600,00	1.600,00	1.600,00	2.835,85
10	5	1	103	1036.16	Utenze - energia elettrica	2.027,80	11.700,00	10.000,00	13.000,00	13.000,00	12.027,80
10	5	1	110		Altre spese correnti	22.555,23	5.000,00	0,00	0,00	0,00	22.555,23
10	5	1	110	954.23	F.P.V. Indennità ed altri compensi al personale a tempo indeterminato	0,00	0,00	0,00	0,00	0,00	0,00
10	5	1	110	954.24	F.P.V. Lavoro straordinario	0,00	0,00	0,00	0,00	0,00	0,00
10	5	1	110	958.09	F.P.V. Altri beni di consumo	0,00	0,00	0,00	0,00	0,00	0,00
10	5	1	110	958.10	F.P.V. Manutenzione vicoli e stradine interne del Centro storico	0,00	0,00	0,00	0,00	0,00	0,00
10	5	1	110	958.11	F.P.V. Manutenzione ordinaria strade comunali rurali	0,00	0,00	0,00	0,00	0,00	0,00
10	5	1	110	970.02	F.P.V. Rimozione neve dall'abitato	0,00	0,00	0,00	0,00	0,00	0,00
10	5	1	110	976.53	F.P.V. Spese diverse	0,00	0,00	0,00	0,00	0,00	0,00
10	5	1	110	976.54	F.P.V. Manutenzione ordinaria strade comunali	0,00	0,00	0,00	0,00	0,00	0,00
10	5	1	110	976.55	F.P.V. Manutenzione ordinaria strade comunali rurali	0,00	0,00	0,00	0,00	0,00	0,00
10	5	1	110	976.56	F.P.V. Riparazione automezzi	0,00	0,00	0,00	0,00	0,00	0,00
10	5	1	110	976.57	F.P.V. Manutenzione ordinaria vicoli e stradine interne del Centro Storico	0,00	0,00	0,00	0,00	0,00	0,00
10	5	1	110	976.58	F.P.V. Manutenzione ordinaria strade e vicoli del centro storico finanziate con proventi sanzioni al Codice della Strada	0,00	0,00	0,00	0,00	0,00	0,00

(*) di cui Reimputati

PIANO ESECUTIVO DI GESTIONE

SPESE 2021

MIS.	PGM	TIT	MAC	CAPITOL	DESCRIZIONE	Residui al 31/12/2020	Previsioni Definitive2020	PREVISIONI DEL BILANCIO PLURIENNALE			CASSA
								Previsione 2021	Previsione 2022	Previsione 2023	
RESPONSABILE DIRIGENTE AREA TECNICA											
10	5	1	110	988.00	Rimozione neve dall'abitato	5.000,00	5.000,00	0,00	0,00	0,00	5.000,00
U.1.10.99.99.999 (*)											
10	5	1	110	988.01	F.P.V. Rimozione neve dall'abitato	0,00	0,00	0,00	0,00	0,00	0,00
U.1.10.02.01.001 (*)											
10	5	1	110	1000.01	Spese varie con emergenza neve finanziate con contributo regionale	17.555,23	0,00	0,00	0,00	0,00	17.555,23
U.1.10.99.99.999 (*)											
10	5	2			Spese in conto capitale	712.374,47	957.595,33	224.714,99	2.899.388,83	6.700.000,00	937.089,46
10	5	2	202		Investimenti fissi lordi e acquisto di terreni	712.374,47	957.595,33	224.714,99	2.899.388,83	6.700.000,00	937.089,46
10	5	2	202	3099.01	Completamento parcheggio Calvario	0,00	0,00	0,00	0,00	0,00	0,00
U.2.02.01.09.012 (*)											
10	5	2	202	3099.02	Completamento parcheggio Valle	5.874,50	0,00	0,00	0,00	0,00	5.874,50
U.2.02.01.09.012 (*)											
10	5	2	202	3099.11	Lavori di ripristino funzionalità parcheggi Calvario e Valle con recupero somme da imprese	0,00	224.714,99	224.714,99	0,00	0,00	224.714,99
U.2.02.01.09.012 (*)											
10	5	2	202	3100.00	Interventi di razionalizzazione e miglioramento della viabilità SS 90 in località Cardito	0,00	0,00	0,00	0,00	0,00	0,00
U.2.02.01.09.012 (*)											
10	5	2	202	3101.00	Sistemazione Marciapiedi Via del Riscatto, San Pietro, Maddalena	19.825,29	0,00	0,00	0,00	0,00	19.825,29
U.2.02.01.09.012 (*)											
10	5	2	202	3101.04	Interventi urgenti di manutenzione straordinaria via Creta	0,00	0,00	0,00	0,00	0,00	0,00
U.2.02.01.09.012 (*)											
10	5	2	202	3101.11	Sistemazione piazzole stradali per ospitare isole ecologiche	0,00	0,00	0,00	0,00	0,00	0,00
U.2.02.01.09.012 (*)											
10	5	2	202	3101.12	Sistemazione strada rurale Santa Barbara	0,00	0,00	0,00	0,00	0,00	0,00
U.2.02.01.09.012 (*)											
10	5	2	202	3101.22	Sistemazione strada via Francigena del sud - messa in sicurezza ed armonizzazione del percorso	0,00	0,00	0,00	0,00	0,00	0,00
U.2.02.01.09.012 (*)											
10	5	2	202	3101.25	Manutenzione straordinaria viabilità comunale	257.301,23	472.350,91	0,00	0,00	0,00	257.301,23
U.2.02.01.09.012 (*)											
10	5	2	202	3101.26	Lavori di manutenzione straordinaria viabilità rurale in località Santa Barbara	0,00	0,00	0,00	0,00	0,00	0,00
U.2.02.01.09.012 (*)											
10	5	2	202	3101.29	Sistemazione viabilità via D'Afflito, Piazza Garibaldi, Via Castello e via Calvario	5.638,58	0,00	0,00	0,00	0,00	5.638,58
U.2.02.01.09.012 (*)											
10	5	2	202	3101.34	Sistemazione della Strada rurale San Liberatore	4.936,98	0,00	0,00	0,00	0,00	4.936,98
U.2.02.01.09.012 (*)											
10	5	2	202	3101.35	Sistemazione strada rurale Palazzisi - San Nicola a Trignano	0,00	0,00	0,00	0,00	0,00	0,00
U.2.02.01.09.012 (*)											
10	5	2	202	3101.36	Lavori di manutenzione straordinaria strada rurale in località S. Angelo a Torricelli	0,00	0,00	0,00	100.000,00	400.000,00	0,00
U.2.02.01.09.012 (*)											

(*) di cui Reimputati

PIANO ESECUTIVO DI GESTIONE

SPESE 2021

MIS.	PGM	TIT	MAC	CAPITOL	DESCRIZIONE	Residui al 31/12/2020	Previsioni Definitive2020	PREVISIONI DEL BILANCIO PLURIENNALE			CASSA
								Previsione 2021	Previsione 2022	Previsione 2023	
RESPONSABILE DIRIGENTE AREA TECNICA											
10	5	2	202	3101.48	Sistemazione strada rurale Gaudiello	3.827,58	0,00	(*) 0,00	0,00	0,00	3.827,58
10	5	2	202	3101.57	Interventi di razionalizzazione e miglioramento della viabilità del tratto della ss 90 delle puglie in loc. Cardito	0,00	0,00	(*) 0,00	0,00	0,00	0,00
10	5	2	202	3101.63	Sistemazione strada localita' varie	0,00	0,00	(*) 0,00	450.000,00	900.000,00	0,00
10	5	2	202	3101.67	Sistemazione via del Riscatto - viaSpada	36.461,03	0,00	(*) 0,00	0,00	0,00	36.461,03
10	5	2	202	3101.75	Realizzazione rotatoria presso Hotel Incontro	60.529,43	60.529,43	(*) 0,00	0,00	0,00	60.529,43
10	5	2	202	3101.77	Sistemazione strada San Nicola a Trignano con Avanzo di Amminitrazione	0,00	0,00	(*) 0,00	0,00	0,00	0,00
10	5	2	202	3101.78	Realizzazione rotatorie S.S 90 delle puglie	0,00	0,00	(*) 0,00	200.000,00	200.000,00	0,00
10	5	2	202	3101.79	Completamento opere di urbanizzazione primaria alle localita' Palazzisi - Montefalco	2.917,24	0,00	(*) 0,00	0,00	0,00	2.917,24
10	5	2	202	3101.81	Completamento strada San Nicola aTrignano	0,00	0,00	(*) 0,00	0,00	0,00	0,00
10	5	2	202	3101.82	Strada Tre Torri - Manna - Camporeale - Faeto	0,00	0,00	(*) 0,00	0,00	0,00	0,00
10	5	2	202	3101.83	Sistemazione e adeguamento e ripristino funzionale della strada rurale Caccharone	0,00	0,00	(*) 0,00	149.388,83	200.000,00	0,00
10	5	2	202	3101.84	Miglioramento viabilità della strada rurale Camporeale - San Paolo	0,00	0,00	(*) 0,00	0,00	0,00	0,00
10	5	2	202	3101.85	Miglioramento viabilità rurale Strada rurale La Nuzza	0,00	0,00	(*) 0,00	0,00	0,00	0,00
10	5	2	202	3101.86	Sistemazione strada rurale Centovie - Acquasalza	0,00	0,00	(*) 0,00	0,00	0,00	0,00
10	5	2	202	3101.87	Sistemazione strada rurale Caccharone	0,00	0,00	(*) 0,00	0,00	0,00	0,00
10	5	2	202	3101.88	Sistemazione strada rurale Camporeale - Gaudiello - Costa San Paolo	0,00	0,00	(*) 0,00	0,00	0,00	0,00
10	5	2	202	3101.125	Via Francigena del Sud	200.000,00	200.000,00	(*) 0,00	0,00	0,00	200.000,00
10	5	2	202	3102.00	Sistemazione incroci	0,00	0,00	(*) 0,00	0,00	0,00	0,00
10	5	2	202	3113.07	Rifacimento marciapiedi Chiesa delCarmine - Ospedale - Vico Costa Cappuccini	13.459,21	0,00	(*) 0,00	0,00	0,00	13.459,21

(*) di cui Reimputati

PIANO ESECUTIVO DI GESTIONE

SPESE 2021

MIS.	PGM	TIT	MAC	CAPITOL	DESCRIZIONE	Residui al 31/12/2020	Previsioni Definitive2020	PREVISIONI DEL BILANCIO PLURIENNALE			CASSA
								Previsione 2021	Previsione 2022	Previsione 2023	
RESPONSABILE DIRIGENTE AREA TECNICA											
10	5	2	202	3113.18	Sistemazione marciapiedi tratto Fos-so Madonna dell'Arco - Bivio S. Antonio	6.185,33	0,00	0,00	0,00	0,00	6.185,33
10	5	2	202	3113.22	Completamento Via intonti - Piazza Sant'Angelo e vicoli adiacenti	1.191,90	0,00	0,00	0,00	0,00	1.191,90
10	5	2	202	3117.02	Sistemazione straordinaria strade rurale con fondi comunali	659,34	0,00	0,00	0,00	0,00	659,34
10	5	2	202	3117.13	Sistemazione strada di collegamento Russo - Anzani e sbocco su piazzale Anzani (parcheggio)	93.566,83	0,00	0,00	0,00	0,00	93.566,83
10	5	2	202	3117.25	Piano per il potenziamento del sistema di mobilita' urbana ed extra-urbana	0,00	0,00	0,00	2.000.000,00	5.000.000,00	0,00
10	5	2	205		Altre spese in conto capitale	0,00	0,00	0,00	0,00	0,00	0,00
10	5	2	205	3101.128	F.P.V. Via Francigena del Sud	0,00	0,00	0,00	0,00	0,00	0,00
10	5				TOTALI PROGRAMMA 5	908.500,56	1.181.512,33	426.066,99 14.978,20	3.105.537,83	6.908.212,00	1.334.567,55
10					TOTALI MISSIONE 10	995.007,31	1.947.749,01	1.085.094,67 14.978,20	3.764.565,51	7.567.239,68	2.080.101,98
12 Diritti sociali, politiche sociali e famiglia											
12	4				Interventi per soggetti a rischio di esclusione sociale						
12	4	1			Spese correnti	35.703,14	44.780,00	49.900,00	52.900,00	52.900,00	85.603,14
12	4	1	103		Acquisto di beni e servizi	35.703,14	44.780,00	49.900,00	52.900,00	52.900,00	85.603,14
12	4	1	103	1403.00	Acquisto di beni di consumo e/o di materie prime	0,00	500,00	500,00	500,00	500,00	500,00
12	4	1	103	1410.04	Utenze	0,00	0,00	0,00	0,00	0,00	0,00
12	4	1	103	1410.11	Utenze- telefonia mobile	0,00	280,00	200,00	200,00	200,00	200,00
12	4	1	103	1410.12	Accesso a banche dati e a pubblicaizoni on line	0,00	0,00	0,00	0,00	0,00	0,00
12	4	1	103	1410.13	Utenze - energia elettrica	5.363,50	15.000,00	18.000,00	21.000,00	21.000,00	23.363,50
12	4	1	103	1410.14	Utenze - acqua	7.291,71	5.500,00	5.700,00	5.700,00	5.700,00	12.991,71
12	4	1	103	1410.15	Utenze - gas	18.802,30	16.000,00	18.000,00	18.000,00	18.000,00	36.802,30

(*) di cui Reimputati

PIANO ESECUTIVO DI GESTIONE

SPESE 2021

MIS.	PGM	TIT	MAC	CAPITOL	DESCRIZIONE	Residui al 31/12/2020	Previsioni Definitive2020	PREVISIONI DEL BILANCIO PLURIENNALE			CASSA
								Previsione 2021	Previsione 2022	Previsione 2023	
RESPONSABILE DIRIGENTE AREA TECNICA											
12	4	1	103	1410.16	Utenze e canoni per altri servizi n.a.c.	0,00	0,00	(*) 0,00	0,00	0,00	0,00
12	4	1	103	1410.17	Manutenzione ordinaria e riparazioni di impianti e macchinari	2.530,50	5.000,00	(*) 1.000,00	5.000,00	5.000,00	5.000,00
12	4	1	103	1410.18	Utenze - telefonia fissa	1.715,13	2.500,00	(*) 2.500,00	2.500,00	2.500,00	2.500,00
12	4	1	103	1416.17	Utenze telefonia fissa	0,00	0,00	(*) 0,00	0,00	0,00	0,00
12	4	1	110		Altre spese correnti	0,00	0,00	0,00	0,00	0,00	0,00
12	4	1	110	1410.21	F.P.V. Utenze	0,00	0,00	(*) 0,00	0,00	0,00	0,00
12	4	2			Spese in conto capitale	0,00	0,00	0,00	0,00	0,00	0,00
12	4	2	202		Investimenti fissi lordi e acquisto di terreni	0,00	0,00	0,00	0,00	0,00	0,00
12	4	2	202	3705.00	Sistemazione esterna centro socialeCardito	0,00	0,00	(*) 0,00	0,00	0,00	0,00
12	4				TOTALI PROGRAMMA 4	35.703,14	44.780,00	49.900,00 1.000,00	52.900,00	52.900,00	85.603,14
12	9				Servizio necroscopico e cimiteriale						
12	9	1			Spese correnti	30.114,15	95.545,00	74.563,00	65.515,00	65.515,00	104.677,15
12	9	1	101		Redditi da lavoro dipendente	5.575,59	5.120,00	6.048,00	0,00	0,00	11.623,59
12	9	1	101	1472.02	Progressione economica orizzontale	0,00	0,00	(*) 0,00	0,00	0,00	0,00
12	9	1	101	1472.03	Indennita' di missione e rimborso spese	0,00	500,00	(*) 500,00	0,00	0,00	500,00
12	9	1	101	1472.06	Indennita' di disagio	0,00	0,00	(*) 0,00	0,00	0,00	0,00
12	9	1	101	1472.07	Indennita' di reperibilita'	0,00	0,00	(*) 0,00	0,00	0,00	0,00
12	9	1	101	1472.08	Indennita' di rischio	0,00	0,00	(*) 0,00	0,00	0,00	0,00
12	9	1	101	1472.09	Produttivita'	0,00	0,00	(*) 0,00	0,00	0,00	0,00
12	9	1	101	1472.11	Lavoro straordinario	1.419,59	464,00	(*) 274,00	0,00	0,00	1.693,59
12	9	1	101	1472.12	Formazione personale	0,00	0,00	(*) 0,00	0,00	0,00	0,00

(*) di cui Reimputati

PIANO ESECUTIVO DI GESTIONE

SPESE 2021

MIS.	PGM	TIT	MAC	CAPITOL	DESCRIZIONE	Residui al 31/12/2020	Previsioni Definitive2020	PREVISIONI DEL BILANCIO PLURIENNALE			CASSA
								Previsione 2021	Previsione 2022	Previsione 2023	
RESPONSABILE DIRIGENTE AREA TECNICA											
12	9	1	101	1472.13	Progetto obiettivo per commemorazione defunti	0,00	0,00	0,00	0,00	0,00	0,00
U.1.01.01.01.004 (*)											
12	9	1	101	1472.14	Maggiorazione paga oraria per pres-tazioni in giornate festive	0,00	0,00	0,00	0,00	0,00	0,00
U.1.01.01.01.004 (*)											
12	9	1	101	1472.16	Indennità ed altri compensi al personale a tempo indeterminato	4.156,00	4.156,00	5.274,00	0,00	0,00	9.430,00
U.1.01.01.01.004 (*)											
12	9	1	103		Acquisto di beni e servizi	24.538,56	90.425,00	68.515,00	65.515,00	65.515,00	93.053,56
12	9	1	103	224.14	Manutenzioni varie affidate a cooperative sociali per il cimitero	0,00	0,00	0,00	0,00	0,00	0,00
U.1.03.02.09.008 (*)											
12	9	1	103	1403.09	Carburante	0,00	0,00	0,00	0,00	0,00	0,00
U.1.03.01.02.002 (*)											
12	9	1	103	1474.03	Libri, riviste, cancelleria, stampati	0,00	0,00	0,00	0,00	0,00	0,00
U.1.03.01.01.001 (*)											
12	9	1	103	1474.07	Altri beni di consumo	56,80	2.065,00	2.065,00	2.065,00	2.065,00	2.121,80
U.1.03.01.02.999 (*)											
12	9	1	103	1488.03	Utenze	0,00	0,00	0,00	0,00	0,00	0,00
U.1.03.02.05.999 (*)											
12	9	1	103	1488.06	Sevizi diversi n.a.c	11,01	2.000,00	5.000,00	2.000,00	2.000,00	5.011,01
U.1.03.02.99.999 (*)											
12	9	1	103	1488.12	Manutenzione varie affidate a cooperative sociali per il cimitero	7.000,00	27.000,00	25.000,00	25.000,00	25.000,00	32.000,00
U.1.03.02.09.008 (*)											
12	9	1	103	1488.13	Manutenzioni e servizi vari per il cimitero comunale finanziate con entrate specifiche	6.531,69	47.500,00	27.000,00	27.000,00	27.000,00	33.531,69
U.1.03.02.09.008 (*)											
12	9	1	103	1488.14	Utenze - acqua	10.165,82	7.910,00	5.500,00	5.500,00	5.500,00	15.665,82
U.1.03.02.05.005 (*)											
12	9	1	103	1488.15	Utenze - energia elettrica	773,24	3.100,00	3.100,00	3.100,00	3.100,00	3.873,24
U.1.03.02.05.004 (*)											
12	9	1	103	1488.17	Servizi ausiliari n.a.c	0,00	0,00	0,00	0,00	0,00	0,00
U.1.03.02.13.999 (*)											
12	9	1	103	1488.18	Manutenzione e riparazione automezzi	0,00	0,00	0,00	0,00	0,00	0,00
U.1.03.02.09.001 (*)											
12	9	1	103	1488.19	Pulizia locali cimitero	0,00	850,00	850,00	850,00	850,00	850,00
U.1.03.02.13.002 (*)											
12	9	1	104		Trasferimenti correnti	0,00	0,00	0,00	0,00	0,00	0,00
12	9	1	104	1506.01	Restituzione somme a precedenti assegnatari di loculi cimiteriali	0,00	0,00	0,00	0,00	0,00	0,00
U.1.04.02.05.999 (*)											
12	9	1	104	1506.02	Restituzione diritti di manifestazione di interessi per realizzazione manufatti cimiteriali	0,00	0,00	0,00	0,00	0,00	0,00
U.1.04.02.05.999 (*)											

(*) di cui Reimputati

PIANO ESECUTIVO DI GESTIONE

SPESE 2021

MIS.	PGM	TIT	MAC	CAPITOL	DESCRIZIONE	Residui al 31/12/2020	Previsioni Definitive2020	PREVISIONI DEL BILANCIO PLURIENNALE			CASSA
								Previsione 2021	Previsione 2022	Previsione 2023	
RESPONSABILE DIRIGENTE AREA TECNICA											
12	9	1	110		Altre spese correnti	0,00	0,00	0,00	0,00	0,00	0,00
12	9	1	110	1472.19	F.P.V. Produttività	0,00	0,00	0,00	0,00	0,00	0,00
U.1.10.02.01.001								(*)			
12	9	1	110	1472.20	F.P.V. Lavoro straordinario	0,00	0,00	0,00	0,00	0,00	0,00
U.1.10.02.01.001								(*)			
12	9	1	110	1472.21	F.P.V. Indennità ed altri compensi al personale a tempo indeterminato	0,00	0,00	0,00	0,00	0,00	0,00
U.1.10.02.01.001								(*)			
12	9	1	110	1474.10	F.P.V. Altri beni di consumo	0,00	0,00	0,00	0,00	0,00	0,00
U.1.10.02.01.001								(*)			
12	9	1	110	1474.11	F.P.V. Libri, riviste, cancelleria, stampati	0,00	0,00	0,00	0,00	0,00	0,00
U.1.10.02.01.001								(*)			
12	9	1	110	1488.16	F.P.V. Spese diverse	0,00	0,00	0,00	0,00	0,00	0,00
U.1.10.02.01.001								(*)			
12	9	2			Spese in conto capitale	152.565,81	33.000,00	65.000,00	12.500,00	12.500,00	217.565,81
12	9	2	202		Investimenti fissi lordi e acquisto di terreni	129.917,97	17.000,00	54.000,00	12.500,00	12.500,00	183.917,97
12	9	2	202	2096.02	Attrezzature e macchinari per cimitero comunale	0,00	0,00	5.000,00	0,00	0,00	5.000,00
U.2.02.01.05.999								(*)			
12	9	2	202	3776.00	sistemazione aree cimiteriali	0,00	3.000,00	0,00	0,00	0,00	0,00
U.2.02.01.09.015								(*)			
12	9	2	202	3776.01	Sistemazione aree cimiteriali este-rne	0,00	0,00	0,00	0,00	0,00	0,00
U.2.02.01.09.015								(*)			
12	9	2	202	3776.02	Sistemazione aree e manufatti al cimitero comunale	0,00	0,00	24.000,00	0,00	0,00	24.000,00
U.2.02.01.09.015								(*)			
12	9	2	202	3776.04	Impianto illuminazione votiva	0,00	0,00	0,00	0,00	0,00	0,00
U.2.02.01.09.015								(*)			
12	9	2	202	3776.05	Ampliamento cimitero comunali confondi Ministero dell'Ambiente	0,00	0,00	0,00	0,00	0,00	0,00
U.2.02.01.09.015								(*)			
12	9	2	202	3776.06	Acquisto loculi cimiteriali per emergenze giornaliere	14.000,00	14.000,00	25.000,00	12.500,00	12.500,00	39.000,00
U.2.02.01.09.015								(*)	25.000,00	12.500,00	
12	9	2	202	3776.07	Ampliamento cimitero (finanziato con ridestituzione somme residue vendita ASL palazzo ex ECA)	0,00	0,00	0,00	0,00	0,00	0,00
U.2.02.01.09.015								(*)			
12	9	2	202	3776.08	Lavori di somma urgenza per costruzione loculi cimiteriali	16.080,00	0,00	0,00	0,00	0,00	16.080,00
U.2.02.01.09.015								(*)			
12	9	2	202	3776.09	Costruzione loculi cimiteriali -corpi T1 + T2	96.356,60	0,00	0,00	0,00	0,00	96.356,60
U.2.02.01.09.015								(*)			
12	9	2	202	3776.10	Sistemazione Viali cimitero Comunale	0,00	0,00	0,00	0,00	0,00	0,00
U.2.02.01.09.015								(*)			

(*) di cui Reimputati

PIANO ESECUTIVO DI GESTIONE

SPESE 2021

MIS.	PGM	TIT	MAC	CAPITOL	DESCRIZIONE	Residui al 31/12/2020	Previsioni Definitive2020	PREVISIONI DEL BILANCIO PLURIENNALE			CASSA
								Previsione 2021	Previsione 2022	Previsione 2023	
RESPONSABILE DIRIGENTE AREA TECNICA											
12	9	2	202	3777.07	costruzione loculi finanziati con la vendita dei loculi	2.572,12	0,00	0,00	0,00	0,00	2.572,12
U.2.02.01.09.015								(*)			
12	9	2	202	3777.08	Realizzazione loculi gratuiti	0,00	0,00	0,00	0,00	0,00	0,00
U.2.02.01.09.015								(*)			
12	9	2	202	3777.09	Costruzione loculi con aggio vendita lotti corpi T1 + T2	0,00	0,00	0,00	0,00	0,00	0,00
U.2.02.01.09.015								(*)			
12	9	2	202	3778.00	Costruzioni loculi cimiteriali	909,25	0,00	0,00	0,00	0,00	909,25
U.2.02.01.09.015								(*)			
12	9	2	202	3778.01	Manutenzione straordinaria Cimitero comunale finanziata con cessione loculi	0,00	0,00	0,00	0,00	0,00	0,00
U.2.02.01.09.015								(*)			
12	9	2	202	3780.00	Costruzione di loculi	0,00	0,00	0,00	0,00	0,00	0,00
U.2.02.01.09.015								(*)			
12	9	2	202	3780.01	Costruzione immobili con oneri di urbanizzazione	0,00	0,00	0,00	0,00	0,00	0,00
U.2.02.01.09.999								(*)			
12	9	2	202	3802.00	Acquisto di macchine ed attrezzature	0,00	0,00	0,00	0,00	0,00	0,00
U.2.02.01.05.999								(*)			
12	9	2	202	3802.01	Acquisto scale Cimitero	0,00	0,00	0,00	0,00	0,00	0,00
U.2.02.01.05.999								(*)			
12	9	2	203		Contributi agli investimenti	10.100,00	16.000,00	11.000,00	0,00	0,00	21.100,00
12	9	2	203	3776.03	Ampliamento cimitero con fondi privati	10.100,00	0,00	0,00	0,00	0,00	10.100,00
U.2.03.03.03.999								(*)			
12	9	2	203	3776.16	restituzione somme a privati per retrocessione costruzione loculi cimiteriali	0,00	16.000,00	11.000,00	0,00	0,00	11.000,00
U.2.03.03.03.999								(*)			
12	9	2	204		Altri trasferimenti in conto capitale	12.547,84	0,00	0,00	0,00	0,00	12.547,84
12	9	2	204	3777.00	Competenze per costruzione loculi cimiteriali	12.547,84	0,00	0,00	0,00	0,00	12.547,84
U.2.04.23.03.999								(*)			
12	9				TOTALI PROGRAMMA 9	182.679,96	128.545,00	139.563,00	78.015,00	78.015,00	322.242,96
								25.000,00	12.500,00		
12					TOTALI MISSIONE 12	218.383,10	173.325,00	189.463,00	130.915,00	130.915,00	407.846,10
								26.000,00	12.500,00		
14 Sviluppo economico e competitività											
14	1				Industria, PMI e Artigianato						
14	1	1			Spese correnti	1.301,06	4.369,50	4.705,00	4.705,00	4.705,00	6.006,06
14	1	1	101		Redditi da lavoro dipendente	0,00	0,00	0,00	0,00	0,00	0,00

(*) di cui Reimputati

PIANO ESECUTIVO DI GESTIONE

SPESE 2021

MIS.	PGM	TIT	MAC	CAPITOL	DESCRIZIONE	Residui al 31/12/2020	Previsioni Definitive2020	PREVISIONI DEL BILANCIO PLURIENNALE			CASSA
								Previsione 2021	Previsione 2022	Previsione 2023	
RESPONSABILE DIRIGENTE AREA TECNICA											
14	1	1	101	1556.02	Progressione economica orizzontale	0,00	0,00	(*) 0,00	0,00	0,00	0,00
U.1.01.01.01.004											
14	1	1	101	1556.08	Indennita' di rischio	0,00	0,00	(*) 0,00	0,00	0,00	0,00
U.1.01.01.01.004											
14	1	1	101	1556.09	Produttivita'	0,00	0,00	(*) 0,00	0,00	0,00	0,00
U.1.01.01.01.004											
14	1	1	101	1556.11	Lavoro straordinario	0,00	0,00	(*) 0,00	0,00	0,00	0,00
U.1.01.01.01.003											
14	1	1	103		Acquisto di beni e servizi	1.301,06	2.369,50	2.705,00	2.705,00	2.705,00	4.006,06
14	1	1	103	1558.07	Altri beni di consumo	427,00	825,00	(*) 825,00	825,00	825,00	1.252,00
U.1.03.01.02.999											
14	1	1	103	1607.02	Utenze	0,00	0,00	(*) 0,00	0,00	0,00	0,00
U.1.03.02.05.999											
14	1	1	103	1607.11	Utenze - acqua	364,06	244,50	(*) 280,00	280,00	280,00	644,06
U.1.03.02.05.003											
14	1	1	103	1607.12	Utenze - energia elettrica	510,00	1.300,00	(*) 1.600,00	1.600,00	1.600,00	2.110,00
U.1.03.02.05.004											
14	1	1	110		Altre spese correnti	0,00	2.000,00	2.000,00	2.000,00	2.000,00	2.000,00
14	1	1	110	1607.07	Servizi vari per il Piano Insedimenti Produttivi (PIP)	0,00	2.000,00	(*) 2.000,00	2.000,00	2.000,00	2.000,00
U.1.10.99.99.999											
14	1	1	110	1607.13	F.P.V. Servizi vari per il Piano Insedimenti Produttivi (PIP)	0,00	0,00	(*) 0,00	0,00	0,00	0,00
U.1.10.02.01.001											
14	1	2			Spese in conto capitale	104.712,48	1.754.497,58	1.634.832,12	856.530,61	3.000.000,00	1.739.544,60
14	1	2	202		Investimenti fissi lordi e acquisto di terreni	15.568,14	1.754.497,58	1.634.832,12	856.530,61	3.000.000,00	1.650.400,26
14	1	2	202	3945.00	Completamento Mattatoio	0,00	0,00	(*) 0,00	0,00	0,00	0,00
U.2.02.01.09.999											
14	1	2	202	3945.01	Ristrutturazione ex Macello comunale con fondi POR	0,00	0,00	(*) 0,00	0,00	0,00	0,00
U.2.02.01.09.999											
14	1	2	202	3945.02	Manutenzione straordinaria MercatoCoperto	0,00	0,00	(*) 0,00	0,00	0,00	0,00
U.2.02.01.09.999											
14	1	2	202	3993.00	manutenzione straordinaria palazzi-na telematica	0,00	0,00	(*) 0,00	0,00	0,00	0,00
U.2.02.01.09.999											
14	1	2	202	3994.00	SISTEMAZIONE AREA PIP DI CAMPOREALE	0,00	0,00	(*) 0,00	0,00	0,00	0,00
U.2.02.01.09.999											
14	1	2	202	4397.00	Sistemazione area PIP	0,00	0,00	(*) 0,00	0,00	0,00	0,00
U.2.02.01.09.012											
14	1	2	202	4398.00	Utilizzo vendita' suoli PIP Camporeale	15.568,14	1.754.497,58	(*) 1.634.832,12	0,00	0,00	1.650.400,26
U.2.02.01.09.012											

(*) di cui Reimputati

PIANO ESECUTIVO DI GESTIONE

SPESE 2021

MIS.	PGM	TIT	MAC	CAPITOL	DESCRIZIONE	Residui al 31/12/2020	Previsioni Definitive2020	PREVISIONI DEL BILANCIO PLURIENNALE			CASSA
								Previsione 2021	Previsione 2022	Previsione 2023	
RESPONSABILE DIRIGENTE AREA TECNICA											
14	1	2	202	4398.01	Debiti fuori bilancio infrasturre e espropri terreni PIP in localita' Camporeale	0,00	0,00	(*) 0,00	0,00	0,00	0,00
14	1	2	202	4440.01	Completamento Infrastrutture PIP con realizzazione impianto di metanizzazione	0,00	0,00	(*) 0,00	0,00	0,00	0,00
14	1	2	202	4440.02	Centro servizi Camporeale - AreaP.I.P.	0,00	0,00	(*) 0,00	0,00	0,00	0,00
14	1	2	202	4440.04	Realizzazione Villaggio Artginani presso Area PIP	0,00	0,00	(*) 0,00	297.163,70	2.200.000,00	0,00
14	1	2	202	4440.08	Interventi di riqualificazione energetica e produzione energia rinnovabile nell'area Pip	0,00	0,00	(*) 0,00	559.366,91	800.000,00	0,00
14	1	2	205		Altre spese in conto capitale	89.144,34	0,00	0,00	0,00	0,00	89.144,34
14	1	2	205	4398.02	F.P.V. Utilizzo vendita' suoli PIP Camporeale	0,00	0,00	(*) 0,00	0,00	0,00	0,00
14	1	2	205	4420.00	L.32/92 e L. 677/96: espropri, sen-tenze, contenziosi, ed altri pagamenti ineludibili connessi alla ricostruzione	89.144,34	0,00	(*) 0,00	0,00	0,00	89.144,34
14	1	2	205	4470.01	Utilizzo assegnazione giudiziarie	0,00	0,00	(*) 0,00	0,00	0,00	0,00
14	1				TOTALI PROGRAMMA 1	106.013,54	1.758.867,08	1.639.537,12	861.235,61	3.004.705,00	1.745.550,66
14	2				Commercio - reti distributive - tutela dei consumatori						
14	2	1			Spese correnti	0,00	0,00	0,00	0,00	0,00	0,00
14	2	1	103		Acquisto di beni e servizi	0,00	0,00	0,00	0,00	0,00	0,00
14	2	1	103	1562.04	Utenze	0,00	0,00	(*) 0,00	0,00	0,00	0,00
14	2	1	110		Altre spese correnti	0,00	0,00	0,00	0,00	0,00	0,00
14	2	1	110	1562.09	F.P.V. Utenze	0,00	0,00	(*) 0,00	0,00	0,00	0,00
14	2				TOTALI PROGRAMMA 2	0,00	0,00	0,00	0,00	0,00	0,00
14	4				Reti e altri servizi di pubblica utilità						
14	4	1			Spese correnti	144.885,33	475.097,00	458.000,00	451.000,00	451.000,00	595.885,33
14	4	1	103		Acquisto di beni e servizi	144.885,33	475.097,00	458.000,00	451.000,00	451.000,00	595.885,33
14	4	1	103	1014.00	Energia elettrica per pubblica illuminazione	121.217,14	461.000,00	(*) 440.000,00	440.000,00	440.000,00	561.217,14

(*) di cui Reimputati

PIANO ESECUTIVO DI GESTIONE

SPESE 2021

MIS.	PGM	TIT	MAC	CAPITOL	DESCRIZIONE	Residui al 31/12/2020	Previsioni Definitive2020	PREVISIONI DEL BILANCIO PLURIENNALE			CASSA	
								Previsione 2021	Previsione 2022	Previsione 2023		
RESPONSABILE DIRIGENTE AREA TECNICA												
14	4	1	103	1014.01	Utenze e canoni per altri servizi n.a.c.	0,00	1.000,00	(*) 1.000,00	1.000,00	1.000,00	1.000,00	1.000,00
U.1.03.02.05.999												
14	4	1	103	1014.02	Schede sim per la gestione degli impianti di illuminazioine	10.000,00	0,00	(*) 0,00	0,00	0,00	0,00	10.000,00
U.1.03.02.05.999												
14	4	1	103	1016.00	Gestione e manutenzione impianti pubblica illuminazione	13.668,19	13.097,00	(*) 17.000,00	10.000,00	10.000,00	10.000,00	23.668,19
U.1.03.02.09.008												
14	4	1	110		Altre spese correnti	0,00	0,00	0,00	0,00	0,00	0,00	0,00
U.1.10.02.01.001												
14	4	1	110	1016.01	F.P.V. Gestione e manutenzione impianti	0,00	0,00	(*) 0,00	0,00	0,00	0,00	0,00
U.1.10.02.01.001												
14	4	2			Spese in conto capitale	140.981,30	0,00	0,00	120.000,00	30.000,00	140.981,30	140.981,30
U.2.02.01.09.999												
14	4	2	202		Investimenti fissi lordi e acquisto di terreni	140.981,30	0,00	0,00	120.000,00	30.000,00	140.981,30	140.981,30
U.2.02.01.09.999												
14	4	2	202	3160.01	Interventi di ampliamento della Pubblica Illuminazione	5.840,00	0,00	(*) 0,00	0,00	0,00	0,00	5.840,00
U.2.02.01.09.999												
14	4	2	202	3160.12	Realizzazione pubblica illuminazio-ne Stratola - Vascavino - Santa Re-gina	1.037,80	0,00	(*) 0,00	0,00	0,00	0,00	1.037,80
U.2.02.01.09.999												
14	4	2	202	3160.14	Realizzazione pubblica illuminazio-ne Serra di Sotto - Santa Barbara -La Pezza	0,00	0,00	(*) 0,00	0,00	0,00	0,00	0,00
U.2.02.01.09.999												
14	4	2	202	3160.19	Realizzazione Pubblica illuminazione Cattedrale	15.774,14	0,00	(*) 0,00	0,00	0,00	0,00	15.774,14
U.2.02.01.09.999												
14	4	2	202	3160.20	Lavori per il risparmio energetico e manutenzione straordinaria pubblica illuminazione	111.997,65	0,00	(*) 0,00	0,00	0,00	0,00	111.997,65
U.2.02.01.09.999												
14	4	2	202	3160.21	Realizzazione Pubblica Illuminazio-ne in varie localita'	0,00	0,00	(*) 0,00	120.000,00	30.000,00	0,00	0,00
U.2.02.01.09.999												
14	4	2	202	3194.00	Costruzione o acquisizionedi immobili nuova sede azienda di trasportoomunale	6.331,71	0,00	(*) 0,00	0,00	0,00	0,00	6.331,71
U.2.02.01.09.999												
14	4	2	202	4399.00	Ampliamento rete gas metano (con oneri di urbanizzazione)	0,00	0,00	(*) 0,00	0,00	0,00	0,00	0,00
U.2.02.01.09.999												
14	4	2	202	4399.03	Estensione rete gas metano	0,00	0,00	(*) 0,00	0,00	0,00	0,00	0,00
U.2.02.01.09.999												
14	4	2	202	4399.06	Realizzazione rete gas metano SerraAccoli - via Maddalena - Cardito -Mogna - campo sportivo Renzulli	0,00	0,00	(*) 0,00	0,00	0,00	0,00	0,00
U.2.02.01.09.999												
14	4	2	202	4399.09	Estensione rete gas località Stillo	0,00	0,00	(*) 0,00	0,00	0,00	0,00	0,00
U.2.02.01.09.999												
14	4				TOTALI PROGRAMMA 4	285.866,63	475.097,00	458.000,00	571.000,00	481.000,00	736.866,63	736.866,63
14					TOTALI MISSIONE 14	391.880,17	2.233.964,08	2.097.537,12	1.432.235,61	3.485.705,00	2.482.417,29	2.482.417,29

(*) di cui Reimputati

PIANO ESECUTIVO DI GESTIONE

SPESE 2021

MIS.	PGM	TIT	MAC	CAPITOL	DESCRIZIONE	Residui al 31/12/2020	Previsioni Definitive2020	PREVISIONI DEL BILANCIO PLURIENNALE			CASSA
								Previsione 2021	Previsione 2022	Previsione 2023	
RESPONSABILE DIRIGENTE AREA TECNICA											
					TOTALI DIRIGENTE AREA TECNICA	26.550.658,56	29.906.029,18	15.728.783,46 659.862,28	35.210.300,91 32.258,25	71.924.466,79	42.198.442,02

(*) di cui Reimputati



Comune di Ariano Irpino

Piazza Plebiscito

83031 (AV)

C.F. 81000350645 P. IVA 00281220640

**PIANO ESECUTIVO DI GESTIONE
PER RESPONSABILE DI BILANCIO
PARTE SECONDA - SPESE
ESERCIZIO: 2021**

PIANO ESECUTIVO DI GESTIONE

SPESE 2021

MIS.	PGM	TIT	MAC	CAPITOL	DESCRIZIONE	Residui al 31/12/2020	Previsioni Definitive2020	PREVISIONI DEL BILANCIO PLURIENNALE			CASSA
								Previsione 2021	Previsione 2022	Previsione 2023	
RESPONSABILE DIRIGENTE AREA FINANZIARIA											
		1			Spese correnti	0,00	0,00	0,00	0,00	0,00	0,00
		1	101		Redditi da lavoro dipendente	0,00	0,00	0,00	0,00	0,00	0,00
		1	101	20.01	Personale	0,00	0,00	(*)	0,00	0,00	0,00
		1	101	20.05	Oneri previdenziali	0,00	0,00	(*)	0,00	0,00	0,00
		1	101	56.00	EMOLUMENTI DEL PERSONALE	0,00	0,00	(*)	0,00	0,00	0,00
		1	101	146.00	Emolumenti al personale ragioneria:	0,00	0,00	(*)	0,00	0,00	0,00
		1	101	146.02	Progressione economica orizzontale	0,00	0,00	(*)	0,00	0,00	0,00
		1	101	146.06	Oneri previdenziali ed assistenziali per progetto incentivante Fieradel Sabato Sera	0,00	0,00	(*)	0,00	0,00	0,00
		1	101	146.07	Emolumenti al personale ragioneria:	0,00	0,00	(*)	0,00	0,00	0,00
		1	101	146.15	Progetto incentivante per la manifestazione Fiera del Sabato Sera	0,00	0,00	(*)	0,00	0,00	0,00
		1	101	172.00	Emolumenti al personale tributi:	0,00	0,00	(*)	0,00	0,00	0,00
		1	101	172.02	Progressione economica orizzontale	0,00	0,00	(*)	0,00	0,00	0,00
		1	101	172.04	Emolumenti al personale tributi:	0,00	0,00	(*)	0,00	0,00	0,00
		1	101	172.06	Emolumenti al personale tributi:	0,00	0,00	(*)	0,00	0,00	0,00
		1	101	172.07	Emolumenti al personale tributi:	0,00	0,00	(*)	0,00	0,00	0,00
		1	101	172.10	Indennita' di responsabilita'	0,00	0,00	(*)	0,00	0,00	0,00
		1	101	240.16	Oneri previdenziali ed assistenziali su assunzione personale dirigenziale a tempo determinato	0,00	0,00	(*)	0,00	0,00	0,00
		1	101	272.00	Emolumenti al personale anagrafecc.:	0,00	0,00	(*)	0,00	0,00	0,00

(*) di cui Reimputati

PIANO ESECUTIVO DI GESTIONE

SPESE 2021

MIS.	PGM	TIT	MAC	CAPITOL	DESCRIZIONE	Residui al 31/12/2020	Previsioni Definitive2020	PREVISIONI DEL BILANCIO PLURIENNALE			CASSA
								Previsione 2021	Previsione 2022	Previsione 2023	
RESPONSABILE DIRIGENTE AREA FINANZIARIA											
		1	101	562.00	Emolumenti al personale scuola materna:	0,00	0,00	(*) 0,00	0,00	0,00	0,00
		1	101	562.01	Emolumenti al personale scuola materna:	0,00	0,00	(*) 0,00	0,00	0,00	0,00
		1	101	562.02	Emolumenti al personale scuola materna:	0,00	0,00	(*) 0,00	0,00	0,00	0,00
		1	101	562.03	Emolumenti al personale scuola materna:	0,00	0,00	(*) 0,00	0,00	0,00	0,00
		1	101	562.04	Emolumenti al personale scuola materna:	0,00	0,00	(*) 0,00	0,00	0,00	0,00
		1	101	562.05	Emolumenti al personale scuola materna:	0,00	0,00	(*) 0,00	0,00	0,00	0,00
		1	101	580.00	Emolumenti al personale Istruzioneelementare:	0,00	0,00	(*) 0,00	0,00	0,00	0,00
		1	101	580.01	Emolumenti al personale Istruzioneelementare:	0,00	0,00	(*) 0,00	0,00	0,00	0,00
		1	101	580.02	Emolumenti al personale Istruzioneelementare:	0,00	0,00	(*) 0,00	0,00	0,00	0,00
		1	101	580.03	Emolumenti al personale Istruzioneelementare:	0,00	0,00	(*) 0,00	0,00	0,00	0,00
		1	101	580.04	Emolumenti al personale Istruzioneelementare:	0,00	0,00	(*) 0,00	0,00	0,00	0,00
		1	101	580.05	Emolumenti al personale Istruzioneelementare:	0,00	0,00	(*) 0,00	0,00	0,00	0,00
		1	101	580.06	Emolumenti al personale Istruzioneelementare:	0,00	0,00	(*) 0,00	0,00	0,00	0,00
		1	101	580.07	Emolumenti al personale Istruzioneelementare:	0,00	0,00	(*) 0,00	0,00	0,00	0,00
		1	101	580.08	Emolumenti al personale Istruzioneelementare:	0,00	0,00	(*) 0,00	0,00	0,00	0,00
		1	101	580.09	Emolumenti al personale Istruzioneelementare:	0,00	0,00	(*) 0,00	0,00	0,00	0,00
		1	101	580.10	Emolumenti al personale Istruzioneelementare:	0,00	0,00	(*) 0,00	0,00	0,00	0,00
		1	101	580.11	Emolumenti al personale Istruzioneelementare:	0,00	0,00	(*) 0,00	0,00	0,00	0,00
		1	101	580.12	Emolumenti al personale Istruzioneelementare:	0,00	0,00	(*) 0,00	0,00	0,00	0,00

(*) di cui Reimputati

PIANO ESECUTIVO DI GESTIONE

SPESE 2021

MIS.	PGM	TIT	MAC	CAPITOL	DESCRIZIONE	Residui al 31/12/2020	Previsioni Definitive2020	PREVISIONI DEL BILANCIO PLURIENNALE			CASSA	
								Previsione 2021	Previsione 2022	Previsione 2023		
RESPONSABILE DIRIGENTE AREA FINANZIARIA												
			1	101	631.00	Emolumenti al personale istruzionesecundaria:	0,00	0,00	(*) 0,00	0,00	0,00	0,00
			1	101	631.01	Emolumenti al personale istruzionesecundaria:	0,00	0,00	(*) 0,00	0,00	0,00	0,00
			1	101	631.02	Emolumenti al personale istruzionesecundaria:	0,00	0,00	(*) 0,00	0,00	0,00	0,00
			1	101	631.03	Emolumenti al personale istruzionesecundaria:	0,00	0,00	(*) 0,00	0,00	0,00	0,00
			1	101	631.04	Emolumenti al personale istruzionesecundaria:	0,00	0,00	(*) 0,00	0,00	0,00	0,00
			1	101	631.05	Emolumenti al personale istruzionesecundaria:	0,00	0,00	(*) 0,00	0,00	0,00	0,00
			1	101	631.06	Emolumenti al personale istruzionesecundaria:	0,00	0,00	(*) 0,00	0,00	0,00	0,00
			1	101	631.07	Emolumenti al personale istruzionesecundaria:	0,00	0,00	(*) 0,00	0,00	0,00	0,00
			1	101	631.08	Emolumenti al personale istruzionesecundaria:	0,00	0,00	(*) 0,00	0,00	0,00	0,00
			1	101	631.09	Emolumenti al personale istruzionesecundaria:	0,00	0,00	(*) 0,00	0,00	0,00	0,00
			1	101	631.10	Emolumenti al personale istruzionesecundaria:	0,00	0,00	(*) 0,00	0,00	0,00	0,00
			1	101	631.11	Emolumenti al personale istruzionesecundaria:	0,00	0,00	(*) 0,00	0,00	0,00	0,00
			1	101	638.00	Emolumenti al personale assistenzascolastica:	0,00	0,00	(*) 0,00	0,00	0,00	0,00
			1	101	638.01	Stipendi	0,00	0,00	(*) 0,00	0,00	0,00	0,00
			1	101	638.06	Emolumenti al personale assistenzascolastica:	0,00	0,00	(*) 0,00	0,00	0,00	0,00
			1	101	638.07	Emolumenti al personale assistenzascolastica:	0,00	0,00	(*) 0,00	0,00	0,00	0,00
			1	101	638.10	Emolumenti al personale assistenzascolastica:	0,00	0,00	(*) 0,00	0,00	0,00	0,00
			1	101	712.00	Emolumenti al personale biblioteca:	0,00	0,00	(*) 0,00	0,00	0,00	0,00
			1	101	712.04	Emolumenti al personale biblioteca:	0,00	0,00	(*) 0,00	0,00	0,00	0,00

(*) di cui Reimputati

PIANO ESECUTIVO DI GESTIONE

SPESE 2021

MIS.	PGM	TIT	MAC	CAPITOL	DESCRIZIONE	Residui al 31/12/2020	Previsioni Definitive2020	PREVISIONI DEL BILANCIO PLURIENNALE			CASSA	
								Previsione 2021	Previsione 2022	Previsione 2023		
RESPONSABILE DIRIGENTE AREA FINANZIARIA												
			1	101	712.12	Emolumenti al personale biblioteca:	0,00	0,00	(*) 0,00	0,00	0,00	0,00
			1	101	800.05	oneri previdenziali	0,00	0,00	(*) 0,00	0,00	0,00	0,00
			1	101	1001.00	Inail ed Assicurazione L.S.U.	0,00	0,00	(*) 0,00	0,00	0,00	0,00
			1	101	1032.01	Stipendi	0,00	0,00	(*) 0,00	0,00	0,00	0,00
			1	101	1032.04	Emolumenti al personale trasporti:	0,00	0,00	(*) 0,00	0,00	0,00	0,00
			1	101	1032.05	Oneri previdenziali ed assistenziali	0,00	0,00	(*) 0,00	0,00	0,00	0,00
			1	101	1120.05	oneri previdenziali su progetto "Rione Valle"	0,00	0,00	(*) 0,00	0,00	0,00	0,00
			1	101	1186.00	Emolumenti al personale servizio idrico	0,00	0,00	(*) 0,00	0,00	0,00	0,00
			1	101	1186.01	Emolumenti al personale servizio idrico	0,00	0,00	(*) 0,00	0,00	0,00	0,00
			1	101	1186.02	Emolumenti al personale servizio idrico	0,00	0,00	(*) 0,00	0,00	0,00	0,00
			1	101	1186.03	Emolumenti al personale servizio idrico	0,00	0,00	(*) 0,00	0,00	0,00	0,00
			1	101	1186.04	Emolumenti al personale servizio idrico	0,00	0,00	(*) 0,00	0,00	0,00	0,00
			1	101	1186.05	Emolumenti al personale servizio idrico	0,00	0,00	(*) 0,00	0,00	0,00	0,00
			1	101	1248.00	Emolumenti al personale ecologico:	0,00	0,00	(*) 0,00	0,00	0,00	0,00
			1	101	1248.16	Oneri previdenziali su progetto incentivante promozione raccolta differenziata	0,00	0,00	(*) 0,00	0,00	0,00	0,00
			1	101	1334.00	Emolumenti al personale asilo nido:	0,00	0,00	(*) 0,00	0,00	0,00	0,00
			1	101	1334.01	Emolumenti al personale asilo nido:	0,00	0,00	(*) 0,00	0,00	0,00	0,00
			1	101	1334.02	Emolumenti al personale asilo nido:	0,00	0,00	(*) 0,00	0,00	0,00	0,00
			1	101	1334.03	Emolumenti al personale asilo nido:	0,00	0,00	(*) 0,00	0,00	0,00	0,00

(*) di cui Reimputati

PIANO ESECUTIVO DI GESTIONE

SPESE 2021

MIS.	PGM	TIT	MAC	CAPITOL	DESCRIZIONE	Residui al 31/12/2020	Previsioni Definitive2020	PREVISIONI DEL BILANCIO PLURIENNALE			CASSA
								Previsione 2021	Previsione 2022	Previsione 2023	
RESPONSABILE DIRIGENTE AREA FINANZIARIA											
		1	101	1334.04	Emolumenti al personale asilo nido:	0,00	0,00	(*) 0,00	0,00	0,00	0,00
		1	101	1334.05	Emolumenti al personale asilo nido:	0,00	0,00	(*) 0,00	0,00	0,00	0,00
		1	101	1398.00	Emolumenti al personale assistenza:	0,00	0,00	(*) 0,00	0,00	0,00	0,00
		1	101	1398.04	Emolumenti al personale assistenza:	0,00	0,00	(*) 0,00	0,00	0,00	0,00
		1	101	1472.04	Emolumenti al personale cimiteriale:	0,00	0,00	(*) 0,00	0,00	0,00	0,00
		1	101	1556.00	Emolumenti al personale mercati:	0,00	0,00	(*) 0,00	0,00	0,00	0,00
					TOTALI PROGRAMMA	0,00	0,00	0,00	0,00	0,00	0,00
					TOTALI MISSIONE	0,00	0,00	0,00	0,00	0,00	0,00
1 Servizi istituzionali, generali e di gestione											
1	1				Organi istituzionali						
1	1	1			Spese correnti	50,23	7.340,00	47.606,00	38.338,00	38.338,00	32.933,23
1	1	1	101		Redditi da lavoro dipendente	0,00	1.340,00	41.306,00	31.830,00	31.830,00	26.583,00
		1	101	2.00	Emolumenti del personale addetto agli organi istituzionali	0,00	0,00	(*) 0,00	0,00	0,00	0,00
		1	101	2.01	Personale	0,00	1.040,00	(*) 32.350,00	25.000,00	25.000,00	20.833,00
		1	101	2.05	Oneri Previdenziali	0,00	300,00	(*) 8.956,00	6.830,00	6.830,00	5.750,00
		1	102		Imposte e tasse a carico dell'ente	0,00	0,00	0,00	0,00	0,00	0,00
		1	102	46.00	Irap su personale addetto agli organi istituzionali	0,00	0,00	(*) 0,00	0,00	0,00	0,00
		1	103		Acquisto di beni e servizi	50,23	6.000,00	6.300,00	6.508,00	6.508,00	6.350,23
		1	103	6.09	Economato	0,00	1.000,00	(*) 1.000,00	1.000,00	1.000,00	1.000,00
		1	103	42.05	Pulizia locali	50,23	4.000,00	(*) 4.300,00	4.508,00	4.508,00	4.350,23

(*) di cui Reimputati

PIANO ESECUTIVO DI GESTIONE

SPESE 2021

MIS.	PGM	TIT	MAC	CAPITOL	DESCRIZIONE	Residui al 31/12/2020	Previsioni Definitive2020	PREVISIONI DEL BILANCIO PLURIENNALE			CASSA	
								Previsione 2021	Previsione 2022	Previsione 2023		
RESPONSABILE DIRIGENTE AREA FINANZIARIA												
1	1	1	103	42.09	Economato	0,00	1.000,00	(*) 1.000,00	1.000,00	1.000,00	1.000,00	1.000,00
U.1.03.01.02.999												
1	1				TOTALI PROGRAMMA 1	50,23	7.340,00	47.606,00	38.338,00	38.338,00	32.933,23	
1	2				Segreteria generale							
1	2	1			Spese correnti	66.188,18	572.044,65	543.817,56	631.885,05	598.370,10	640.889,74	
1	2	1	101		Redditi da lavoro dipendente	47.474,64	518.286,00	491.920,00	574.078,00	541.562,00	568.341,64	
1	2	1	101	56.01	Stipendi	12.278,26	398.242,00	(*) 376.995,00	439.874,00	414.495,00	412.056,26	
U.1.01.01.01.002												
1	2	1	101	56.05	Oneri previdenziali ed assistenziali	32.491,32	105.648,00	(*) 101.594,00	119.127,00	112.692,00	139.616,32	
U.1.01.02.01.001												
1	2	1	101	56.23	Contributi per indennità di fine rapporto	2.705,06	11.396,00	(*) 10.331,00	12.077,00	11.375,00	13.669,06	
U.1.01.02.01.003												
1	2	1	101	63.00	Oneri previdenziali ed assistenziali a carico del comune su periodi pregressi	0,00	3.000,00	(*) 3.000,00	3.000,00	3.000,00	3.000,00	
U.1.01.02.01.001												
1	2	1	102		Imposte e tasse a carico dell'ente	10.141,31	30.773,00	29.205,00	35.084,00	34.272,00	41.283,31	
1	2	1	102	140.00	Irap	10.141,31	30.773,00	(*) 29.205,00	35.084,00	34.272,00	41.283,31	
U.1.02.01.01.001												
1	2	1	103		Acquisto di beni e servizi	8.572,23	14.800,00	14.600,00	14.808,00	14.808,00	23.172,23	
1	2	1	103	82.09	Economato	0,00	1.000,00	(*) 1.000,00	1.000,00	1.000,00	1.000,00	
U.1.03.01.02.999												
1	2	1	103	82.14	Materiale informatico	1.522,00	2.000,00	(*) 1.500,00	1.500,00	1.500,00	3.022,00	
U.1.03.01.02.006												
1	2	1	103	118.03	Spese postali	7.000,00	7.000,00	(*) 7.000,00	7.000,00	7.000,00	14.000,00	
U.1.03.02.16.002												
1	2	1	103	118.05	Pulizia locali	50,23	4.000,00	(*) 4.300,00	4.508,00	4.508,00	4.350,23	
U.1.03.02.13.002												
1	2	1	103	118.09	Economato	0,00	800,00	(*) 800,00	800,00	800,00	800,00	
U.1.03.01.02.999												
1	2	1	107		Interessi passivi	0,00	8.185,65	8.092,56	7.915,05	7.728,10	8.092,56	
1	2	1	107	138.00	Interessi passivi ed oneri su mutui	0,00	8.185,65	(*) 8.092,56	7.915,05	7.728,10	8.092,56	
U.1.07.05.04.003												
1	2	1	110		Altre spese correnti	0,00	0,00	0,00	0,00	0,00	0,00	
1	2	1	110	56.24	F.P.V. Stipendi	0,00	0,00	(*) 0,00	0,00	0,00	0,00	
U.1.10.02.01.001												

(*) di cui Reimputati

PIANO ESECUTIVO DI GESTIONE

SPESE 2021

MIS.	PGM	TIT	MAC	CAPITOL	DESCRIZIONE	Residui al 31/12/2020	Previsioni Definitive2020	PREVISIONI DEL BILANCIO PLURIENNALE			CASSA
								Previsione 2021	Previsione 2022	Previsione 2023	
RESPONSABILE DIRIGENTE AREA FINANZIARIA											
1	2	1	110	56.25	F.P.V. Oneri previdenziali ed assistenziali	0,00	0,00	(*) 0,00	0,00	0,00	0,00
U.1.10.02.01.001											
1	2	1	110	63.01	F.P.V. Oneri previdenziali ed assistenziali a carico del comune su periodi pregressi	0,00	0,00	(*) 0,00	0,00	0,00	0,00
U.1.10.02.01.001											
1	2	1	110	118.31	F.P.V. Pulizia locali	0,00	0,00	(*) 0,00	0,00	0,00	0,00
U.1.10.02.01.001											
1	2	1	110	140.02	F.P.V. Irap	0,00	0,00	(*) 0,00	0,00	0,00	0,00
U.1.10.02.01.001											
1	2				TOTALI PROGRAMMA 2	66.188,18	572.044,65	543.817,56	631.885,05	598.370,10	640.889,74
1	3				Gestione economica, finanziaria, programmazione e provveditorato						
1	3	1			Spese correnti	394.186,54	590.144,60	609.115,00	588.144,00	566.145,00	1.011.100,54
1	3	1	101		Redditi da lavoro dipendente	64.901,27	301.139,00	347.157,00	333.785,00	313.721,00	419.368,27
1	3	1	101	146.01	Stipendi	15.068,12	216.117,00	(*) 247.295,00	231.605,00	215.915,00	268.117,12
U.1.01.01.01.002											
1	3	1	101	146.03	Indennita' e rimborso spese missioni	0,00	500,00	(*) 500,00	500,00	500,00	500,00
U.1.01.01.02.999											
1	3	1	101	146.04	Indennita' di maneggio valori	0,00	0,00	(*) 0,00	0,00	0,00	0,00
U.1.01.01.01.004											
1	3	1	101	146.05	Oneri previdenziali ed assistenziali	17.861,47	57.380,00	(*) 66.343,00	63.809,00	58.378,00	85.601,47
U.1.01.02.01.001											
1	3	1	101	146.08	Indennita'di rischio	0,00	0,00	(*) 0,00	0,00	0,00	0,00
U.1.01.01.01.004											
1	3	1	101	146.09	Produttivita'	0,00	0,00	(*) 0,00	0,00	0,00	0,00
U.1.01.01.01.004											
1	3	1	101	146.10	Indennita' di responsabilita'	0,00	0,00	(*) 0,00	0,00	0,00	0,00
U.1.01.01.01.004											
1	3	1	101	146.11	Lavoro straordinario	2.242,70	1.872,00	(*) 2.561,00	2.561,00	2.561,00	4.803,70
U.1.01.01.01.003											
1	3	1	101	146.18	indennità ed altri compensi personale a tempo indeterminato	28.138,94	18.911,00	(*) 23.500,00	28.792,00	30.286,00	51.638,94
U.1.01.01.01.004											
1	3	1	101	146.19	Contributi per indennità di fine rapporto	1.590,04	6.359,00	(*) 6.958,00	6.518,00	6.081,00	8.707,04
U.1.01.02.01.003											
1	3	1	102		Imposte e tasse a carico dell'ente	7.128,45	18.719,00	18.758,00	17.761,00	15.826,00	26.375,45
1	3	1	102	166.00	IRAP	7.128,45	18.719,00	(*) 18.758,00	17.761,00	15.826,00	26.375,45
U.1.02.01.01.001											
1	3	1	103		Acquisto di beni e servizi	48.419,34	120.286,60	123.200,00	116.598,00	116.598,00	171.619,34

(*) di cui Reimputati

PIANO ESECUTIVO DI GESTIONE

SPESE 2021

MIS.	PGM	TIT	MAC	CAPITOL	DESCRIZIONE	Residui al 31/12/2020	Previsioni Definitive2020	PREVISIONI DEL BILANCIO PLURIENNALE			CASSA
								Previsione 2021	Previsione 2022	Previsione 2023	
RESPONSABILE DIRIGENTE AREA FINANZIARIA											
1	3	1	103	34.01	Organo di revisione economico - finanziaria	19.848,00	55.000,00	60.000,00	55.000,00	55.000,00	79.848,00
U.1.03.02.01.008								(*)			
1	3	1	103	146.12	Formazione	230,00	1.500,00	2.500,00	1.500,00	1.500,00	2.730,00
U.1.03.02.04.004								(*)			
1	3	1	103	148.03	Libri riviste stampati e cancelleria	92,00	1.000,00	500,00	500,00	500,00	592,00
U.1.03.01.02.001								(*)			
1	3	1	103	148.06	Ticket per gestione parcheggi pubblici	0,00	0,00	0,00	0,00	0,00	0,00
U.1.03.01.02.014								(*)			
1	3	1	103	148.07	Altri beni di consumo	0,00	1.000,00	1.000,00	1.000,00	1.000,00	1.000,00
U.1.03.01.02.999								(*)			
1	3	1	103	148.08	Carburante	0,00	0,00	0,00	0,00	0,00	0,00
U.1.03.01.02.002								(*)			
1	3	1	103	148.09	Economato	0,00	2.000,00	1.000,00	1.000,00	1.000,00	1.000,00
U.1.03.01.02.999								(*)			
1	3	1	103	148.10	Giornali e riviste	0,00	500,00	500,00	500,00	500,00	500,00
U.1.03.01.01.001								(*)			
1	3	1	103	152.05	Pulizia locali	1.741,84	3.500,00	3.700,00	3.798,00	3.798,00	5.441,84
U.1.03.02.13.002								(*)			
1	3	1	103	152.07	Spese diverse	0,00	0,00	0,00	0,00	0,00	0,00
U.1.03.02.13.999								(*)			
1	3	1	103	152.09	Economato	0,00	1.000,00	1.000,00	800,00	800,00	1.000,00
U.1.03.01.02.999								(*)			
1	3	1	103	152.17	Gestione e manutenzione software	732,01	23.000,00	23.000,00	23.000,00	23.000,00	23.732,01
U.1.03.02.19.001								(*)			
1	3	1	103	152.19	Noleggio macchine d'ufficio -Fotocopiatrice	531,56	1.950,00	1.000,00 784,22	1.000,00	1.000,00	1.531,56
U.1.03.02.07.008								(*)			
1	3	1	103	152.22	Servizi diversi amministrativi	1.324,97	2.000,00	2.500,00	2.000,00	2.000,00	3.824,97
U.1.03.02.16.999								(*)			
1	3	1	103	152.23	Servizi di manutenzione ordinaria su sistemi informatici	0,00	4.000,00	1.500,00	1.500,00	1.500,00	1.500,00
U.1.03.02.09.006								(*)			
1	3	1	103	153.00	Consulenze esterne di alto contenuto professionale	1.400,00	1.400,00	1.400,00	1.400,00	1.400,00	2.800,00
U.1.03.02.11.999								(*)			
1	3	1	103	156.00	Rimborso spese servizio tesoreria	0,00	2.000,00	2.000,00	2.000,00	2.000,00	2.000,00
U.1.03.02.17.002								(*)			
1	3	1	103	157.00	Compenso per espletamento Servizio Tesoreria	18.300,00	18.300,00	18.300,00	18.300,00	18.300,00	36.600,00
U.1.03.02.17.002								(*)			
1	3	1	103	182.20	Contributi associativi annuali	4.218,96	2.136,60	3.300,00	3.300,00	3.300,00	7.518,96
U.1.03.02.99.003								(*)			
1	3	1	110		Altre spese correnti	273.737,48	150.000,00	120.000,00	120.000,00	120.000,00	393.737,48

(*) di cui Reimputati

PIANO ESECUTIVO DI GESTIONE

SPESE 2021

MIS.	PGM	TIT	MAC	CAPITOL	DESCRIZIONE	Residui al 31/12/2020	Previsioni Definitive2020	PREVISIONI DEL BILANCIO PLURIENNALE			CASSA
								Previsione 2021	Previsione 2022	Previsione 2023	
RESPONSABILE DIRIGENTE AREA FINANZIARIA											
1	3	1	110	34.03	F.P.V. Organo di revisione economico - finanziaria	0,00	0,00	(*) 0,00	0,00	0,00	0,00
U.1.10.02.01.001											
1	3	1	110	146.20	F.P.V. Stipendi	0,00	0,00	(*) 0,00	0,00	0,00	0,00
U.1.10.02.01.001											
1	3	1	110	146.21	F.P.V. Indennita' di maneggio valori	0,00	0,00	(*) 0,00	0,00	0,00	0,00
U.1.10.02.01.001											
1	3	1	110	146.22	F.P.V. Oneri previdenziali ed assistenziali	0,00	0,00	(*) 0,00	0,00	0,00	0,00
U.1.10.02.01.001											
1	3	1	110	146.23	F.P.V. Produttivita'	0,00	0,00	(*) 0,00	0,00	0,00	0,00
U.1.10.02.01.001											
1	3	1	110	146.24	F.P.V. Indennita' di responsabilita'	0,00	0,00	(*) 0,00	0,00	0,00	0,00
U.1.10.02.01.001											
1	3	1	110	146.25	F.P.V. Lavoro straordinario	0,00	0,00	(*) 0,00	0,00	0,00	0,00
U.1.10.02.01.001											
1	3	1	110	146.26	F.P.V. indennità ed altri compensi personale a tempo indeterminato	0,00	0,00	(*) 0,00	0,00	0,00	0,00
U.1.10.02.01.001											
1	3	1	110	166.02	F.P.V. IRAP	0,00	0,00	(*) 0,00	0,00	0,00	0,00
U.1.10.02.01.001											
1	3	1	110	1384.00	iva a debito autofatture	273.737,48	150.000,00	(*) 120.000,00	120.000,00	120.000,00	393.737,48
U.1.10.03.01.001											
1	3	2			Spese in conto capitale	0,01	4.000,00	4.000,00	4.000,00	4.000,00	4.000,01
1	3	2	202		Investimenti fissi lordi e acquisto di terreni	0,01	4.000,00	4.000,00	4.000,00	4.000,00	4.000,01
1	3	2	202	1976.00	acquisto di macchine ed attrezzature per gli uffici	0,00	0,00	(*) 0,00	0,00	0,00	0,00
U.2.02.01.05.999											
1	3	2	202	1977.00	acquisto attrezzature informatiche	0,01	4.000,00	(*) 4.000,00	4.000,00	4.000,00	4.000,01
U.2.02.01.06.001											
1	3				TOTALI PROGRAMMA 3	394.186,55	594.144,60	613.115,00 784,22	592.144,00	570.145,00	1.015.100,55
1	4				Gestione delle entrate tributarie e servizi fiscali						
1	4	1			Spese correnti	179.276,93	431.302,00	448.497,00	443.331,00	443.982,00	627.773,93
1	4	1	101		Redditi da lavoro dipendente	59.180,24	240.644,00	264.797,00	246.237,00	237.474,00	323.977,24
1	4	1	101	172.01	Stipendi	1.481,11	175.235,00	(*) 177.207,00	161.690,00	153.868,00	178.688,11
U.1.01.01.01.002											
1	4	1	101	172.03	Indennita' di missione e rimborso spese	0,00	216,00	(*) 216,00	216,00	216,00	216,00
U.1.01.01.02.999											
1	4	1	101	172.05	Oneri previdenziali ed assistenziali	11.290,61	45.849,00	(*) 47.702,00	44.263,00	42.590,00	58.992,61
U.1.01.02.01.001											

(*) di cui Reimputati

PIANO ESECUTIVO DI GESTIONE

SPESE 2021

MIS.	PGM	TIT	MAC	CAPITOL	DESCRIZIONE	Residui al 31/12/2020	Previsioni Definitive2020	PREVISIONI DEL BILANCIO PLURIENNALE			CASSA
								Previsione 2021	Previsione 2022	Previsione 2023	
RESPONSABILE DIRIGENTE AREA FINANZIARIA											
1	4	1	101	172.08	Indennita' di rischio	0,00	0,00	0,00	0,00	0,00	0,00
U.1.01.01.01.004 (*)											
1	4	1	101	172.09	Produttività	0,00	0,00	0,00	0,00	0,00	0,00
U.1.01.01.01.004 (*)											
1	4	1	101	172.11	Lavoro straordinario	4.354,34	2.598,00	2.262,00	2.262,00	2.262,00	6.616,34
U.1.01.01.01.003 (*)											
1	4	1	101	172.14	Fondo incentivante per lotta evasione	27.500,00	0,00	15.000,00	15.000,00	15.000,00	42.500,00
U.1.01.01.01.004 (*)											
1	4	1	101	172.15	Indennità ed altri compensi al personale a tempo indeterminato	13.605,59	11.688,00	17.496,00	18.325,00	19.276,00	31.101,59
U.1.01.01.01.004 (*)											
1	4	1	101	172.16	Contributi per indennità di fine rapporto	948,59	5.058,00	4.914,00	4.481,00	4.262,00	5.862,59
U.1.01.02.01.003 (*)											
1	4	1	102		Imposte e tasse a carico dell'ente	4.424,21	16.158,00	16.700,00	15.496,00	14.910,00	21.124,21
1	4	1	102	200.00	IRAP	4.424,21	16.158,00	16.700,00	15.496,00	14.910,00	21.124,21
U.1.02.01.01.001 (*)											
1	4	1	103		Acquisto di beni e servizi	104.082,26	149.500,00	148.500,00	148.098,00	148.098,00	252.582,26
1	4	1	103	172.12	Formazione personale	200,00	1.000,00	1.500,00	1.000,00	1.000,00	1.700,00
U.1.03.02.04.004 (*)											
1	4	1	103	174.03	Libri, riviste, stampati, cancelleria e varie	0,00	500,00	500,00	500,00	500,00	500,00
U.1.03.01.02.001 (*)											
1	4	1	103	174.07	Altri beni di consumo	1,69	1.000,00	1.000,00	1.000,00	1.000,00	1.001,69
U.1.03.01.02.999 (*)											
1	4	1	103	174.09	Economato	0,00	2.500,00	1.800,00	1.800,00	1.800,00	1.800,00
U.1.03.01.02.999 (*)											
1	4	1	103	174.10	Giornali e riviste	0,00	0,00	0,00	0,00	0,00	0,00
U.1.03.01.01.001 (*)											
1	4	1	103	182.03	Spese postali	23.651,39	30.000,00	30.000,00	30.000,00	30.000,00	53.651,39
U.1.03.02.16.002 (*)											
1	4	1	103	182.05	Pulizia locali	496,30	3.500,00	3.700,00	3.798,00	3.798,00	4.196,30
U.1.03.02.13.002 (*)											
1	4	1	103	182.07	Spese diverse	0,00	0,00	0,00	0,00	0,00	0,00
U.1.03.02.13.999 (*)											
1	4	1	103	182.09	Economato	0,00	1.000,00	500,00	500,00	500,00	500,00
U.1.03.01.02.999 (*)											
1	4	1	103	182.10	Spese per conversione dati ed aggiornamento software	0,00	0,00	0,00	0,00	0,00	0,00
U.1.03.02.19.001 (*)											
1	4	1	103	182.11	Servizi collaterali e di invio avvisi Tassa Rifiuti (TARI)	0,00	15.000,00	15.000,00	15.000,00	15.000,00	15.000,00
U.1.03.02.13.999 (*)											

(*) di cui Reimputati

PIANO ESECUTIVO DI GESTIONE

SPESE 2021

MIS.	PGM	TIT	MAC	CAPITOL	DESCRIZIONE	Residui al 31/12/2020	Previsioni Definitive2020	PREVISIONI DEL BILANCIO PLURIENNALE			CASSA
								Previsione 2021	Previsione 2022	Previsione 2023	
RESPONSABILE DIRIGENTE AREA FINANZIARIA											
1	4	1	103	182.22	Gestione e manutenzione software	3.032,51	14.000,00	(*) 14.000,00	14.000,00	14.000,00	17.032,51
U.1.03.02.19.001											
1	4	1	103	182.23	Altre spese per servizi amministrativi	1.361,11	2.000,00	(*) 1.500,00	1.500,00	1.500,00	2.861,11
U.1.03.02.16.999											
1	4	1	103	182.24	Altri servizi diversi n.a.c	191,40	2.000,00	(*) 2.000,00	2.000,00	2.000,00	2.191,40
U.1.03.02.99.999											
1	4	1	103	195.02	Aggio concessionario Imposta Comunale sulla Pubblicità - Diritti sulle pubbliche affissioni e Tosap	75.147,86	77.000,00	(*) 77.000,00	77.000,00	77.000,00	152.147,86
U.1.03.02.03.999											
1	4	1	104		Trasferimenti correnti	0,00	0,00	0,00	0,00	0,00	0,00
U.1.04.01.02.002				195.00	Tributo ambientale su Tarsu da riversare all' Amministrazione Provinciale	0,00	0,00	(*) 0,00	0,00	0,00	0,00
1	4	1	104	195.04	Quota IMU per alimentazione Fondo di Solidarietà 2013	0,00	0,00	(*) 0,00	0,00	0,00	0,00
U.1.04.01.01.999											
1	4	1	109		Rimborsi e poste correttive delle entrate	11.590,22	21.000,00	16.000,00	31.000,00	41.000,00	27.590,22
U.1.09.02.01.001				202.01	Rimborso al concessionario quote inesigibili	0,00	1.000,00	(*) 1.000,00	1.000,00	1.000,00	1.000,00
1	4	1	109	202.02	Rimborso tributi non dovuti	11.590,22	20.000,00	(*) 15.000,00	30.000,00	40.000,00	26.590,22
U.1.09.02.01.001											
1	4	1	110		Altre spese correnti	0,00	4.000,00	2.500,00	2.500,00	2.500,00	2.500,00
U.1.10.02.01.001				172.17	F.P.V. Oneri previdenziali ed assistenziali	0,00	0,00	(*) 0,00	0,00	0,00	0,00
1	4	1	110	172.18	F.P.V. Produttività	0,00	0,00	(*) 0,00	0,00	0,00	0,00
U.1.10.02.01.001											
1	4	1	110	172.19	F.P.V. Lavoro straordinario	0,00	0,00	(*) 0,00	0,00	0,00	0,00
U.1.10.02.01.001											
1	4	1	110	172.20	F.P.V. Fondo incentivante per lotta evasione	0,00	0,00	(*) 0,00	0,00	0,00	0,00
U.1.10.02.01.001											
1	4	1	110	172.21	F.P.V. Indennità ed altri compensi al personale a tempo indeterminato	0,00	0,00	(*) 0,00	0,00	0,00	0,00
U.1.10.02.01.001											
1	4	1	110	182.21	F.P.V. Spese postali	0,00	0,00	(*) 0,00	0,00	0,00	0,00
U.1.10.02.01.001											
1	4	1	110	189.00	Liti ed arbitraggi contenzioso tributario	0,00	2.000,00	(*) 1.000,00	1.000,00	1.000,00	1.000,00
U.1.10.05.04.001											
1	4	1	110	189.01	Contributo unificato su contenziosi tributari	0,00	2.000,00	(*) 1.500,00	1.500,00	1.500,00	1.500,00
U.1.10.05.04.001											
1	4	1	110	189.03	Sanzioni su contenziosi tributari	0,00	0,00	(*) 0,00	0,00	0,00	0,00
U.1.10.05.01.001											

(*) di cui Reimputati

PIANO ESECUTIVO DI GESTIONE

SPESE 2021

MIS.	PGM	TIT	MAC	CAPITOL	DESCRIZIONE	Residui al 31/12/2020	Previsioni Definitive2020	PREVISIONI DEL BILANCIO PLURIENNALE			CASSA
								Previsione 2021	Previsione 2022	Previsione 2023	
RESPONSABILE DIRIGENTE AREA FINANZIARIA											
1	4	1	110	195.05	F.P.V. Tributo ambientale su Tarsu da riversare all' Amministrazione Provinciale	0,00	0,00	(*) 0,00	0,00	0,00	0,00
1	4	1	110	200.01	F.P.V. IRAP	0,00	0,00	(*) 0,00	0,00	0,00	0,00
1	4	1	110	202.05	F.P.V. Rimborso tributi non dovuti	0,00	0,00	(*) 0,00	0,00	0,00	0,00
1	4	2			Spese in conto capitale	0,00	0,00	0,00	0,00	0,00	0,00
1	4	2	202		Investimenti fissi lordi e acquisto di terreni	0,00	0,00	0,00	0,00	0,00	0,00
1	4	2	202	2018.00	Acquisto di macchine ed attrezzature	0,00	0,00	(*) 0,00	0,00	0,00	0,00
1	4				TOTALI PROGRAMMA 4	179.276,93	431.302,00	448.497,00	443.331,00	443.982,00	627.773,93
1	5				Gestione dei beni demaniali e patrimoniali						
1	5	1			Spese correnti	0,00	326.114,26	288.857,72	245.761,78	200.783,05	288.857,72
1	5	1	107		Interessi passivi	0,00	326.114,26	288.857,72	245.761,78	200.783,05	288.857,72
1	5	1	107	232.00	Interessi passivi su B.O.C.	0,00	210.526,24	(*) 176.907,05	142.495,42	106.633,19	176.907,05
1	5	1	107	233.00	Interessi passivi mutui Cassa Depositi e Prestiti	0,00	43.177,46	(*) 41.410,07	40.392,80	39.329,54	41.410,07
1	5	1	107	233.01	Interessi passivi su mutui bancari	0,00	72.410,56	(*) 70.540,60	62.873,56	54.820,32	70.540,60
1	5				TOTALI PROGRAMMA 5	0,00	326.114,26	288.857,72	245.761,78	200.783,05	288.857,72
1	6				Ufficio tecnico						
1	6	1			Spese correnti	80.136,01	953.558,00	957.050,00	893.357,00	814.540,00	1.061.047,01
1	6	1	101		Redditi da lavoro dipendente	62.463,54	861.889,00	865.867,00	806.415,00	733.298,00	950.683,54
1	6	1	101	240.00	Personale dirigenziale area tecnica a tempo determinato	11.673,00	69.512,00	(*) 64.306,00	64.306,00	64.306,00	75.979,00
1	6	1	101	240.01	Stipendi	5.227,34	596.750,00	(*) 600.840,00	555.694,00	500.568,00	623.562,34
1	6	1	101	240.05	Oneri previdenziali ed assistenziali	43.095,44	176.980,00	(*) 182.239,00	169.251,00	152.813,00	229.698,44
1	6	1	101	240.19	Contributi per indennità di fine rapporto	2.467,76	18.647,00	(*) 18.482,00	17.164,00	15.611,00	21.443,76
1	6	1	102		Imposte e tasse a carico dell'ente	12.120,16	57.669,00	59.183,00	54.942,00	49.242,00	72.811,16

(*) di cui Reimputati

PIANO ESECUTIVO DI GESTIONE

SPESE 2021

MIS.	PGM	TIT	MAC	CAPITOL	DESCRIZIONE	Residui al 31/12/2020	Previsioni Definitive2020	PREVISIONI DEL BILANCIO PLURIENNALE			CASSA
								Previsione 2021	Previsione 2022	Previsione 2023	
RESPONSABILE DIRIGENTE AREA FINANZIARIA											
1	6	1	102	266.00	IRAP	12.120,16	57.669,00	(*) 59.183,00	54.942,00	49.242,00	72.811,16
U.1.02.01.01.001											
1	6	1	102	266.02	Irap su assunzione a tempo determinato dirigente area tecnica	0,00	0,00	(*) 0,00	0,00	0,00	0,00
U.1.02.01.01.001											
1	6	1	103		Acquisto di beni e servizi	5.552,31	34.000,00	32.000,00	32.000,00	32.000,00	37.552,31
1	6	1	103	244.09	Economato	0,00	1.500,00	(*) 1.000,00	1.000,00	1.000,00	1.000,00
U.1.03.01.02.999											
1	6	1	103	250.05	Pulizia locali	5.552,31	31.500,00	(*) 30.000,00	30.000,00	30.000,00	35.552,31
U.1.03.02.13.002											
1	6	1	103	250.09	Economato	0,00	1.000,00	(*) 1.000,00	1.000,00	1.000,00	1.000,00
U.1.03.01.02.999											
1	6	1	110		Altre spese correnti	0,00	0,00	0,00	0,00	0,00	0,00
1	6	1	110	240.20	F.P.V. Stipendi	0,00	0,00	(*) 0,00	0,00	0,00	0,00
U.1.10.02.01.001											
1	6	1	110	240.21	F.P.V. Oneri previdenziali ed assistenziali	0,00	0,00	(*) 0,00	0,00	0,00	0,00
U.1.10.02.01.001											
1	6	1	110	240.26	F.P.V. Personale dirigenziale area tecnica a tempo determinato	0,00	0,00	(*) 0,00	0,00	0,00	0,00
U.1.10.02.01.001											
1	6	1	110	266.03	F.P.V. IRAP	0,00	0,00	(*) 0,00	0,00	0,00	0,00
U.1.10.02.01.001											
1	6				TOTALI PROGRAMMA 6	80.136,01	953.558,00	957.050,00	893.357,00	814.540,00	1.061.047,01
1	7				Elezioni e consultazioni popolari - Anagrafe e stato civile						
1	7	1			Spese correnti	15.321,57	143.732,00	158.287,00	173.594,00	136.919,00	173.608,57
1	7	1	101		Redditi da lavoro dipendente	11.297,29	127.550,00	140.230,00	153.514,00	119.262,00	151.527,29
1	7	1	101	272.01	Stipendi	1.908,56	97.744,00	(*) 107.088,00	117.405,00	91.791,00	108.996,56
U.1.01.01.01.002											
1	7	1	101	272.05	Oneri previdenziali ed assistenziali	8.921,11	27.078,00	(*) 30.153,00	32.835,00	24.917,00	39.074,11
U.1.01.02.01.001											
1	7	1	101	272.15	Contributi per indennità di fine rapporto	467,62	2.728,00	(*) 2.989,00	3.274,00	2.554,00	3.456,62
U.1.01.02.01.003											
1	7	1	102		Imposte e tasse a carico dell'ente	3.392,33	9.482,00	10.557,00	11.496,00	9.073,00	13.949,33
1	7	1	102	302.00	IRAP	3.392,33	9.482,00	(*) 10.557,00	11.496,00	9.073,00	13.949,33
U.1.02.01.01.001											
1	7	1	103		Acquisto di beni e servizi	631,95	6.700,00	7.500,00	8.584,00	8.584,00	8.131,95

(*) di cui Reimputati

PIANO ESECUTIVO DI GESTIONE

SPESE 2021

MIS.	PGM	TIT	MAC	CAPITOL	DESCRIZIONE	Residui al 31/12/2020	Previsioni Definitive2020	PREVISIONI DEL BILANCIO PLURIENNALE			CASSA
								Previsione 2021	Previsione 2022	Previsione 2023	
RESPONSABILE DIRIGENTE AREA FINANZIARIA											
1	7	1	103	274.09	Economato	0,00	500,00	(*) 500,00	500,00	500,00	500,00
U.1.03.01.02.999											
1	7	1	103	280.05	Pulizia locali	631,95	5.700,00	(*) 6.500,00	7.584,00	7.584,00	7.131,95
U.1.03.02.13.002											
1	7	1	103	280.09	Economato	0,00	500,00	(*) 500,00	500,00	500,00	500,00
U.1.03.01.02.999											
1	7	1	110		Altre spese correnti	0,00	0,00	0,00	0,00	0,00	0,00
1	7	1	110	272.17	F.P.V. Stipendi	0,00	0,00	(*) 0,00	0,00	0,00	0,00
U.1.10.02.01.001											
1	7	1	110	272.18	F.P.V. Oneri previdenziali ed assistenziali	0,00	0,00	(*) 0,00	0,00	0,00	0,00
U.1.10.02.01.001											
1	7	1	110	302.01	F.P.V. IRAP	0,00	0,00	(*) 0,00	0,00	0,00	0,00
U.1.10.02.01.001											
1	7				TOTALI PROGRAMMA 7	15.321,57	143.732,00	158.287,00	173.594,00	136.919,00	173.608,57
1	11				Altri servizi generali						
1	11	1			Spese correnti	0,00	0,00	0,00	0,00	0,00	0,00
1	11	1	104		Trasferimenti correnti	0,00	0,00	0,00	0,00	0,00	0,00
1	11	1	104	352.00	Restituzione di entrate e proventi diversi	0,00	0,00	(*) 0,00	0,00	0,00	0,00
U.1.04.02.05.999											
1	11				TOTALI PROGRAMMA 11	0,00	0,00	0,00	0,00	0,00	0,00
1					TOTALI MISSIONE 1	735.159,47	3.028.235,51	3.057.230,28 784,22	3.018.410,83	2.803.077,15	3.840.210,75
2 Giustizia											
2	1				Uffici giudiziari						
2	1	1			Spese correnti	0,00	6.500,00	500,00	500,00	500,00	500,00
2	1	1	103		Acquisto di beni e servizi	0,00	6.500,00	500,00	500,00	500,00	500,00
2	1	1	103	380.08	Servizio economato	0,00	500,00	(*) 500,00	500,00	500,00	500,00
U.1.03.01.02.999											
2	1	1	103	382.02	Economato	0,00	0,00	(*) 0,00	0,00	0,00	0,00
U.1.03.01.02.999											
2	1	1	103	386.05	Pulizia locali	0,00	0,00	(*) 0,00	0,00	0,00	0,00
U.1.03.02.13.002											

(*) di cui Reimputati

PIANO ESECUTIVO DI GESTIONE

SPESE 2021

MIS.	PGM	TIT	MAC	CAPITOL	DESCRIZIONE	Residui al 31/12/2020	Previsioni Definitive2020	PREVISIONI DEL BILANCIO PLURIENNALE			CASSA
								Previsione 2021	Previsione 2022	Previsione 2023	
RESPONSABILE DIRIGENTE AREA FINANZIARIA											
2	1	1	103	388.05	Pulizia locali	0,00	6.000,00	0,00	0,00	0,00	0,00
U.1.03.02.13.002 (*)											
2	1	1	103	392.00	canone locazione immobili	0,00	0,00	0,00	0,00	0,00	0,00
U.1.03.02.07.001 (*)											
2	1				TOTALI PROGRAMMA 1	0,00	6.500,00	500,00	500,00	500,00	500,00
2					TOTALI MISSIONE 2	0,00	6.500,00	500,00	500,00	500,00	500,00
3 Ordine pubblico e sicurezza											
3	1				Polizia locale e amministrativa						
3	1	1			Spese correnti	67.781,21	690.907,73	668.133,35	672.249,01	673.956,63	743.311,56
3	1	1	101		Redditi da lavoro dipendente	46.371,83	627.077,18	604.692,00	607.798,00	609.198,00	657.947,83
3	1	1	101	440.00	Stipendi per Vigili a tempo determinato	0,00	0,00	0,00	0,00	0,00	0,00
U.1.01.01.01.006 (*)											
3	1	1	101	440.01	Stipendi	2.571,43	480.132,00	460.228,00	462.697,00	463.056,00	468.023,43
U.1.01.01.01.002 (*)											
3	1	1	101	440.05	Oneri previdenziali ed assistenziali	40.148,05	131.828,00	131.976,00	132.420,00	133.450,00	173.615,05
U.1.01.02.01.001 (*)											
3	1	1	101	440.17	Oneri previdenziali ed assistenziali Vigili a tempo determinato	0,00	0,00	0,00	0,00	0,00	0,00
U.1.01.02.01.001 (*)											
3	1	1	101	440.19	oneri previdenziali ed assistenziali su progetto verifiche con etilometro e controlli su servizio raccolta differenziata	0,00	0,00	0,00	0,00	0,00	0,00
U.1.01.02.01.001 (*)											
3	1	1	101	440.23	Oneri previdenziali ed assistenziali su progetto incentivante sicurezza di quartiere e zone periferiche	0,00	0,00	0,00	0,00	0,00	0,00
U.1.01.02.01.001 (*)											
3	1	1	101	440.25	Contributi per indennità di fine rapporto	1.660,17	13.125,00	12.488,00	12.681,00	12.692,00	14.317,17
U.1.01.02.01.003 (*)											
3	1	1	101	440.37	Oneri previdenziali ed assistenziali su straordinario per emergenza da COVID-19 finanziato dal Ministero	1.051,60	1.051,60	0,00	0,00	0,00	1.051,60
U.1.01.02.01.001 (*)											
3	1	1	101	440.39	Oneri previdenziale ed assistenziali su indennità di ordine pubblico con finanziamento ministeriale	940,58	940,58	0,00	0,00	0,00	940,58
U.1.01.02.01.001 (*)											
3	1	1	102		Imposte e tasse a carico dell'ente	14.922,48	45.965,99	45.398,00	45.552,00	45.906,00	60.833,48
3	1	1	102	494.00	Irap	14.321,49	45.365,00	45.398,00	45.552,00	45.906,00	60.232,49
U.1.02.01.01.001 (*)											
3	1	1	102	494.01	IRAP su stipendi Vigili a tempo determinato	0,00	0,00	0,00	0,00	0,00	0,00
U.1.02.01.01.001 (*)											

(*) di cui Reimputati

PIANO ESECUTIVO DI GESTIONE

SPESE 2021

MIS.	PGM	TIT	MAC	CAPITOL	DESCRIZIONE	Residui al 31/12/2020	Previsioni Definitive2020	PREVISIONI DEL BILANCIO PLURIENNALE			CASSA
								Previsione 2021	Previsione 2022	Previsione 2023	
RESPONSABILE DIRIGENTE AREA FINANZIARIA											
3	1	1	102	494.02	Irap su progetto incentivante per verifiche con etilometro e controlli su servizio raccolta differenziata	0,00	0,00	(*) 0,00	0,00	0,00	0,00
3	1	1	102	494.03	Irap su progetto incentivante per adeguamento Piano Comunale di Emergenza	0,00	0,00	(*) 0,00	0,00	0,00	0,00
3	1	1	102	494.04	Irap su progetto incentivante sicurezza di Quartiere e zone periferiche	0,00	0,00	(*) 0,00	0,00	0,00	0,00
3	1	1	102	494.06	Irap su straordinario in emergenza da COVID-19 finanziato dal Ministero	265,07	265,07	(*) 0,00	0,00	0,00	265,07
3	1	1	102	494.07	Irap su indennità di ordine pubblico con finanziamento ministeriale	335,92	335,92	(*) 0,00	0,00	0,00	335,92
3	1	1	103		Acquisto di beni e servizi	6.486,90	16.000,00	16.200,00	17.100,00	17.100,00	22.686,90
3	1	1	103	442.09	Economato	0,00	200,00	(*) 200,00	200,00	200,00	200,00
3	1	1	103	468.03	Spese postali	5.989,00	9.000,00	(*) 9.000,00	9.000,00	9.000,00	14.989,00
3	1	1	103	468.05	Pulizia locali	497,90	6.800,00	(*) 7.000,00	7.900,00	7.900,00	7.497,90
3	1	1	103	468.09	Economato	0,00	0,00	(*) 0,00	0,00	0,00	0,00
3	1	1	107		Interessi passivi	0,00	1.864,56	1.843,35	1.799,01	1.752,63	1.843,35
3	1	1	107	492.01	Interessi passivi	0,00	1.864,56	(*) 1.843,35	1.799,01	1.752,63	1.843,35
3	1	1	110		Altre spese correnti	0,00	0,00	0,00	0,00	0,00	0,00
3	1	1	110	440.26	F.P.V. Stipendi	0,00	0,00	(*) 0,00	0,00	0,00	0,00
3	1	1	110	440.28	F.P.V. Oneri previdenziali ed assistenziali	0,00	0,00	(*) 0,00	0,00	0,00	0,00
3	1	1	110	440.34	F.P.V. Oneri previdenziali ed assistenziali Vigili a tempo determinato	0,00	0,00	(*) 0,00	0,00	0,00	0,00
3	1	1	110	494.05	F.P.V. Irap	0,00	0,00	(*) 0,00	0,00	0,00	0,00
3	1				TOTALI PROGRAMMA 1	67.781,21	690.907,73	668.133,35	672.249,01	673.956,63	743.311,56
3					TOTALI MISSIONE 3	67.781,21	690.907,73	668.133,35	672.249,01	673.956,63	743.311,56
4	Istruzione e diritto allo studio										

(*) di cui Reimputati

PIANO ESECUTIVO DI GESTIONE

SPESE 2021

MIS.	PGM	TIT	MAC	CAPITOL	DESCRIZIONE	Residui al 31/12/2020	Previsioni Definitive2020	PREVISIONI DEL BILANCIO PLURIENNALE			CASSA
								Previsione 2021	Previsione 2022	Previsione 2023	
RESPONSABILE DIRIGENTE AREA FINANZIARIA											
4	1				Istruzione prescolastica						
4	1	1			Spese correnti	0,00	0,00	0,00	0,00	0,00	0,00
4	1	1	103		Acquisto di beni e servizi	0,00	0,00	0,00	0,00	0,00	0,00
4	1	1	103	566.19	Servizi di pulizia asilo nido i Nanerottoli	0,00	0,00	0,00	0,00	0,00	0,00
U.1.03.02.13.002								(*)			
4	1				TOTALI PROGRAMMA 1	0,00	0,00	0,00	0,00	0,00	0,00
4	2				Altri ordini di istruzione						
4	2	1			Spese correnti	0,00	91.127,46	82.554,97	80.578,97	78.507,54	82.554,97
4	2	1	103		Acquisto di beni e servizi	0,00	0,00	0,00	0,00	0,00	0,00
4	2	1	103	582.09	Economato	0,00	0,00	0,00	0,00	0,00	0,00
U.1.03.01.02.999								(*)			
4	2	1	103	602.00	Canone locazione immobili	0,00	0,00	0,00	0,00	0,00	0,00
U.1.03.02.07.001								(*)			
4	2	1	104		Trasferimenti correnti	0,00	0,00	0,00	0,00	0,00	0,00
4	2	1	104	685.00	Contributo per rimborso pagamento TARI agli Istituti scolastici religiosi privati ed alle ASP	0,00	0,00	0,00	0,00	0,00	0,00
U.1.04.04.01.001								(*)			
4	2	1	107		Interessi passivi	0,00	91.127,46	82.554,97	80.578,97	78.507,54	82.554,97
4	2	1	107	608.00	Interessi passivi su mutui	0,00	91.127,46	82.554,97	80.578,97	78.507,54	82.554,97
U.1.07.05.04.003								(*)			
4	2	1	107	626.00	Interessi passivi ed oneri su mutui	0,00	0,00	0,00	0,00	0,00	0,00
U.1.07.05.04.003								(*)			
4	2				TOTALI PROGRAMMA 2	0,00	91.127,46	82.554,97	80.578,97	78.507,54	82.554,97
4					TOTALI MISSIONE 4	0,00	91.127,46	82.554,97	80.578,97	78.507,54	82.554,97
5 Tutela e valorizzazione dei beni e attività culturali											
5	1				Valorizzazione dei beni di interesse storico						
5	1	1			Spese correnti	8.831,64	93.917,00	84.033,00	66.858,00	66.858,00	92.864,64
5	1	1	101		Redditi da lavoro dipendente	7.067,93	87.772,00	78.315,00	62.387,00	62.387,00	85.382,93
5	1	1	101	712.01	Stipendi	1.657,27	69.771,00	61.595,00	49.378,00	49.378,00	63.252,27
U.1.01.01.01.002								(*)			

(*) di cui Reimputati

PIANO ESECUTIVO DI GESTIONE

SPESE 2021

MIS.	PGM	TIT	MAC	CAPITOL	DESCRIZIONE	Residui al 31/12/2020	Previsioni Definitive2020	PREVISIONI DEL BILANCIO PLURIENNALE			CASSA
								Previsione 2021	Previsione 2022	Previsione 2023	
RESPONSABILE DIRIGENTE AREA FINANZIARIA											
5	1	1	101	712.05	Oneri previdenziali ed assistenziali	5.410,66	18.001,00	(*) 16.720,00	13.009,00	13.009,00	22.130,66
U.1.01.02.01.001											
5	1	1	102		Imposte e tasse a carico dell'ente	1.763,71	6.145,00	5.718,00	4.471,00	4.471,00	7.481,71
5	1	1	102	726.00	IRAP	1.763,71	6.145,00	(*) 5.718,00	4.471,00	4.471,00	7.481,71
U.1.02.01.01.001											
5	1				TOTALI PROGRAMMA 1	8.831,64	93.917,00	84.033,00	66.858,00	66.858,00	92.864,64
5	2				Attività culturali e interventi diversi nel settore culturale						
5	2	1			Spese correnti	10.753,62	37.794,09	36.453,90	39.336,75	39.548,11	47.207,52
5	2	1	101		Redditi da lavoro dipendente	266,97	1.875,00	1.665,00	1.320,00	1.320,00	1.931,97
5	2	1	101	712.17	Contributi per indennità di fine rapporto	266,97	1.875,00	(*) 1.665,00	1.320,00	1.320,00	1.931,97
U.1.01.02.01.003											
5	2	1	103		Acquisto di beni e servizi	10.486,65	24.500,00	23.500,00	27.000,00	27.496,00	33.986,65
U.1.03.01.02.999											
5	2	1	103	714.09	Economato	0,00	1.000,00	(*) 500,00	500,00	500,00	500,00
U.1.03.01.02.999											
5	2	1	103	716.05	Pulizia locali	10.486,65	23.500,00	(*) 23.000,00	26.500,00	26.996,00	33.486,65
U.1.03.02.13.002											
5	2	1	107		Interessi passivi	0,00	11.419,09	11.288,90	11.016,75	10.732,11	11.288,90
5	2	1	107	725.00	Interessi passivi ed oneri su mutui	0,00	11.419,09	(*) 11.288,90	11.016,75	10.732,11	11.288,90
U.1.07.05.04.003											
5	2	1	107	725.01	Interessi passivi su mutui bancari	0,00	0,00	(*) 0,00	0,00	0,00	0,00
U.1.07.05.04.003											
5	2	1	110		Altre spese correnti	0,00	0,00	0,00	0,00	0,00	0,00
5	2	1	110	712.18	F.P.V. Oneri previdenziali ed assistenziali	0,00	0,00	(*) 0,00	0,00	0,00	0,00
U.1.10.02.01.001											
5	2	1	110	726.01	F.P.V. IRAP	0,00	0,00	(*) 0,00	0,00	0,00	0,00
U.1.10.02.01.001											
5	2				TOTALI PROGRAMMA 2	10.753,62	37.794,09	36.453,90	39.336,75	39.548,11	47.207,52
5					TOTALI MISSIONE 5	19.585,26	131.711,09	120.486,90	106.194,75	106.406,11	140.072,16
6 Politiche giovanili, sport e tempo libero											
6	1				Sport e tempo libero						

(*) di cui Reimputati

PIANO ESECUTIVO DI GESTIONE

SPESE 2021

MIS.	PGM	TIT	MAC	CAPITOL	DESCRIZIONE	Residui al 31/12/2020	Previsioni Definitive2020	PREVISIONI DEL BILANCIO PLURIENNALE			CASSA
								Previsione 2021	Previsione 2022	Previsione 2023	
RESPONSABILE DIRIGENTE AREA FINANZIARIA											
6	1	1			Spese correnti	3.548,94	97.720,25	99.404,55	93.637,55	91.512,18	102.953,49
6	1	1	103		Acquisto di beni e servizi	3.548,94	6.800,00	10.200,00	6.456,00	6.456,00	13.748,94
6	1	1	103	825.05	servizio pulizie per il Palazzetto dello Sport	3.548,94	6.800,00	10.200,00	6.456,00	6.456,00	13.748,94
U.1.03.02.13.002							(*)				
6	1	1	107		Interessi passivi	0,00	90.920,25	89.204,55	87.181,55	85.056,18	89.204,55
6	1	1	107	836.00	Interessi passivi ed oneri su mutui	0,00	90.920,25	89.204,55	87.181,55	85.056,18	89.204,55
U.1.07.05.04.003							(*)				
6	1	1	107	836.01	Interessi passivi su mutuo Credito Sportivo	0,00	0,00	0,00	0,00	0,00	0,00
U.1.07.05.05.999							(*)				
6	1				TOTALI PROGRAMMA 1	3.548,94	97.720,25	99.404,55	93.637,55	91.512,18	102.953,49
6	2				Giovani						
6	2	1			Spese correnti	0,00	0,00	0,00	0,00	0,00	0,00
6	2	1	102		Imposte e tasse a carico dell'ente	0,00	0,00	0,00	0,00	0,00	0,00
6	2	1	102	840.00	Irap	0,00	0,00	0,00	0,00	0,00	0,00
U.1.02.01.01.001							(*)				
6	2				TOTALI PROGRAMMA 2	0,00	0,00	0,00	0,00	0,00	0,00
6					TOTALI MISSIONE 6	3.548,94	97.720,25	99.404,55	93.637,55	91.512,18	102.953,49
8 Assetto del territorio ed edilizia abitativa											
8	1				Urbanistica						
8	1	1			Spese correnti	0,00	0,00	0,00	0,00	0,00	0,00
8	1	1	101		Redditi da lavoro dipendente	0,00	0,00	0,00	0,00	0,00	0,00
8	1	1	101	954.01	Stipendi	0,00	0,00	0,00	0,00	0,00	0,00
U.1.01.01.01.002							(*)				
8	1				TOTALI PROGRAMMA 1	0,00	0,00	0,00	0,00	0,00	0,00
8	2				Edilizia residenziale pubblica e locale e piani di edilizia economico-popolare						
8	2	1			Spese correnti	0,00	0,00	0,00	0,00	0,00	0,00
8	2	1	102		Imposte e tasse a carico dell'ente	0,00	0,00	0,00	0,00	0,00	0,00

(*) di cui Reimputati

PIANO ESECUTIVO DI GESTIONE

SPESE 2021

MIS.	PGM	TIT	MAC	CAPITOL	DESCRIZIONE	Residui al 31/12/2020	Previsioni Definitive2020	PREVISIONI DEL BILANCIO PLURIENNALE			CASSA
								Previsione 2021	Previsione 2022	Previsione 2023	
RESPONSABILE DIRIGENTE AREA FINANZIARIA											
8	2	1	102	1050.00	IRAP	0,00	0,00	(*) 0,00	0,00	0,00	0,00
U.1.02.01.01.001											
8	2	1	103		Acquisto di beni e servizi	0,00	0,00	0,00	0,00	0,00	0,00
8	2	1	103	1038.00	canone di locazione immobili	0,00	0,00	(*) 0,00	0,00	0,00	0,00
U.1.03.02.07.001											
8	2	1	104		Trasferimenti correnti	0,00	0,00	0,00	0,00	0,00	0,00
8	2	1	104	1042.00	Contributi in conto esercizio all'azienda speciale dei trasporti	0,00	0,00	(*) 0,00	0,00	0,00	0,00
U.1.04.03.02.001											
8	2	1	104	1053.00	Ripiano perdite partecipata Azienda Mobilità Ufitana (AMU) S.p.A.	0,00	0,00	(*) 0,00	0,00	0,00	0,00
U.1.04.03.02.001											
8	2	1	107		Interessi passivi	0,00	0,00	0,00	0,00	0,00	0,00
8	2	1	107	1048.00	Interessi passivi ed oneri su mutui	0,00	0,00	(*) 0,00	0,00	0,00	0,00
U.1.07.05.04.003											
8	2				TOTALI PROGRAMMA 2	0,00	0,00	0,00	0,00	0,00	0,00
8					TOTALI MISSIONE 8	0,00	0,00	0,00	0,00	0,00	0,00
9 Sviluppo sostenibile e tutela del territorio e dell'ambiente											
9	2				Tutela, valorizzazione e recupero ambientale						
9	2	1			Spese correnti	0,00	41.745,10	41.277,01	40.276,62	39.230,69	41.277,01
9	2	1	107		Interessi passivi	0,00	41.745,10	41.277,01	40.276,62	39.230,69	41.277,01
9	2	1	107	1144.00	Interessi passivi ed oneri su mutui	0,00	41.745,10	(*) 41.277,01	40.276,62	39.230,69	41.277,01
U.1.07.05.04.003											
9	2				TOTALI PROGRAMMA 2	0,00	41.745,10	41.277,01	40.276,62	39.230,69	41.277,01
9	3				Rifiuti						
9	3	1			Spese correnti	23.794,77	122.075,00	89.464,00	89.697,00	89.882,00	113.258,77
9	3	1	101		Redditi da lavoro dipendente	19.373,43	113.864,00	83.163,00	83.340,00	83.481,00	102.536,43
9	3	1	101	1248.01	Stipendi	817,09	86.956,00	(*) 62.241,00	62.241,00	62.241,00	63.058,09
U.1.01.01.01.002											
9	3	1	101	1248.05	Oneri previdenziali ed assistenziali	17.618,85	24.546,00	(*) 19.240,00	19.417,00	19.558,00	36.858,85
U.1.01.02.01.001											

(*) di cui Reimputati

PIANO ESECUTIVO DI GESTIONE

SPESE 2021

MIS.	PGM	TIT	MAC	CAPITOL	DESCRIZIONE	Residui al 31/12/2020	Previsioni Definitive2020	PREVISIONI DEL BILANCIO PLURIENNALE			CASSA
								Previsione 2021	Previsione 2022	Previsione 2023	
RESPONSABILE DIRIGENTE AREA FINANZIARIA											
9	3	1	101	1248.18	Contributi per indennità di fine rapporto	937,49	2.362,00	1.682,00	1.682,00	1.682,00	2.619,49
U.1.01.02.01.003							(*)				
9	3	1	102		Imposte e tasse a carico dell'ente	4.421,34	7.911,00	6.001,00	6.057,00	6.101,00	10.422,34
9	3	1	102	1288.00	Irap	4.421,34	7.911,00	6.001,00	6.057,00	6.101,00	10.422,34
U.1.02.01.01.001							(*)				
9	3	1	103		Acquisto di beni e servizi	0,00	300,00	300,00	300,00	300,00	300,00
9	3	1	103	1250.09	Economato	0,00	300,00	300,00	300,00	300,00	300,00
U.1.03.01.02.999							(*)				
9	3	1	110		Altre spese correnti	0,00	0,00	0,00	0,00	0,00	0,00
9	3	1	110	1248.19	F.P.V. Oneri previdenziali ed assistenziali	0,00	0,00	0,00	0,00	0,00	0,00
U.1.10.02.01.001							(*)				
9	3	1	110	1288.02	F.P.V. Irap	0,00	0,00	0,00	0,00	0,00	0,00
U.1.10.02.01.001							(*)				
9	3				TOTALI PROGRAMMA 3	23.794,77	122.075,00	89.464,00	89.697,00	89.882,00	113.258,77
9	5				Aree protette, parchi naturali, protezione naturalistica e forestazione						
9	5	1			Spese correnti	3.525,12	19.232,78	6.735,52	6.581,73	6.421,16	10.260,64
9	5	1	101		Redditi da lavoro dipendente	2.472,02	11.176,00	0,00	0,00	0,00	2.472,02
9	5	1	101	1298.01	Stipendi	114,75	7.113,00	0,00	0,00	0,00	114,75
U.1.01.01.01.002							(*)				
9	5	1	101	1298.05	Oneri previdenziali ed assistenziali	2.357,27	3.864,00	0,00	0,00	0,00	2.357,27
U.1.01.02.01.001							(*)				
9	5	1	101	1298.18	Contributi per indennità di fine rapporto	0,00	199,00	0,00	0,00	0,00	0,00
U.1.01.02.01.003							(*)				
9	5	1	102		Imposte e tasse a carico dell'ente	1.053,10	1.251,00	0,00	0,00	0,00	1.053,10
9	5	1	102	1310.00	Irap	1.053,10	1.251,00	0,00	0,00	0,00	1.053,10
U.1.02.01.01.001							(*)				
9	5	1	103		Acquisto di beni e servizi	0,00	500,00	500,00	500,00	500,00	500,00
9	5	1	103	1300.09	Economato	0,00	500,00	500,00	500,00	500,00	500,00
U.1.03.01.02.999							(*)				
9	5	1	107		Interessi passivi	0,00	6.305,78	6.235,52	6.081,73	5.921,16	6.235,52
9	5	1	107	1308.00	Interessi passivi ed oneri su mutui	0,00	6.305,78	6.235,52	6.081,73	5.921,16	6.235,52
U.1.07.05.04.003							(*)				
9	5	1	110		Altre spese correnti	0,00	0,00	0,00	0,00	0,00	0,00

(*) di cui Reimputati

PIANO ESECUTIVO DI GESTIONE

SPESE 2021

MIS.	PGM	TIT	MAC	CAPITOL	DESCRIZIONE	Residui al 31/12/2020	Previsioni Definitive2020	PREVISIONI DEL BILANCIO PLURIENNALE			CASSA
								Previsione 2021	Previsione 2022	Previsione 2023	
RESPONSABILE DIRIGENTE AREA FINANZIARIA											
9	5	1	110	1298.19	F.P.V. Oneri previdenziali ed assistenziali	0,00	0,00	0,00	0,00	0,00	0,00
U.1.10.02.01.001								(*)			
9	5	1	110	1310.01	F.P.V. Irap	0,00	0,00	0,00	0,00	0,00	0,00
U.1.10.02.01.001								(*)			
9	5				TOTALI PROGRAMMA 5	3.525,12	19.232,78	6.735,52	6.581,73	6.421,16	10.260,64
9	6				Tutela e valorizzazione delle risorse idriche						
9	6	1			Spese correnti	0,00	13.212,20	13.064,42	12.748,55	12.418,26	13.064,42
9	6	1	107		Interessi passivi	0,00	13.212,20	13.064,42	12.748,55	12.418,26	13.064,42
9	6	1	107	1232.00	Interessi passivi ed oneri su mutui	0,00	13.212,20	13.064,42	12.748,55	12.418,26	13.064,42
U.1.07.05.04.003								(*)			
9	6				TOTALI PROGRAMMA 6	0,00	13.212,20	13.064,42	12.748,55	12.418,26	13.064,42
9					TOTALI MISSIONE 9	27.319,89	196.265,08	150.540,95	149.303,90	147.952,11	177.860,84
10 Trasporti e diritto alla mobilità											
10	5				Viabilità e infrastrutture stradali						
10	5	1			Spese correnti	19.697,87	190.536,02	191.398,57	187.987,35	184.379,26	211.096,44
10	5	1	101		Redditi da lavoro dipendente	14.087,54	8.500,00	11.778,00	12.359,00	12.937,00	25.865,54
10	5	1	101	954.05	Oneri previdenziali ed assistenziali	14.087,54	8.500,00	11.778,00	12.359,00	12.937,00	25.865,54
U.1.01.02.01.001								(*)			
10	5	1	102		Imposte e tasse a carico dell'ente	5.610,33	3.000,00	3.580,00	3.752,00	3.928,00	9.190,33
10	5	1	102	999.00	irap	5.610,33	3.000,00	3.580,00	3.752,00	3.928,00	9.190,33
U.1.02.01.01.001								(*)			
10	5	1	107		Interessi passivi	0,00	179.036,02	176.040,57	171.876,35	167.514,26	176.040,57
10	5	1	107	998.00	Interessi passivi ed oneri su mutui	0,00	140.996,28	138.430,46	135.148,12	131.710,20	138.430,46
U.1.07.05.04.003								(*)			
10	5	1	107	998.01	Interessi passivi su mutui bancari	0,00	0,00	0,00	0,00	0,00	0,00
U.1.07.05.05.999								(*)			
10	5	1	107	1024.00	Interessi passivi ed oneri su mutui	0,00	38.039,74	37.610,11	36.728,23	35.804,06	37.610,11
U.1.07.05.04.003								(*)			
10	5	1	110		Altre spese correnti	0,00	0,00	0,00	0,00	0,00	0,00

(*) di cui Reimputati

PIANO ESECUTIVO DI GESTIONE

SPESE 2021

MIS.	PGM	TIT	MAC	CAPITOL	DESCRIZIONE	Residui al 31/12/2020	Previsioni Definitive2020	PREVISIONI DEL BILANCIO PLURIENNALE			CASSA
								Previsione 2021	Previsione 2022	Previsione 2023	
RESPONSABILE DIRIGENTE AREA FINANZIARIA											
10	5	1	110	954.20	F.P.V. Oneri previdenziali ed assistenziali	0,00	0,00	0,00	0,00	0,00	0,00
U.1.10.02.01.001								(*)			
10	5	1	110	999.03	F.P.V. irap	0,00	0,00	0,00	0,00	0,00	0,00
U.1.10.02.01.001								(*)			
10	5				TOTALI PROGRAMMA 5	19.697,87	190.536,02	191.398,57	187.987,35	184.379,26	211.096,44
10					TOTALI MISSIONE 10	19.697,87	190.536,02	191.398,57	187.987,35	184.379,26	211.096,44
12 Diritti sociali, politiche sociali e famiglia											
12	4				Interventi per soggetti a rischio di esclusione sociale						
12	4	1			Spese correnti	12.705,41	141.792,00	172.119,00	187.241,00	187.434,00	193.400,41
12	4	1	101		Redditi da lavoro dipendente	6.946,63	121.524,00	144.442,00	164.033,00	164.185,00	159.474,63
12	4	1	101	1398.01	Stipendi	58,15	94.483,00	111.232,00	126.579,00	126.579,00	117.820,15
U.1.01.01.01.002								(*)			
12	4	1	101	1398.05	Oneri previdenziali ed assistenziali	6.604,70	24.562,00	30.135,00	33.951,00	34.103,00	38.134,70
U.1.01.02.01.001								(*)			
12	4	1	101	1398.06	Oneri previdenziali ed assistenziali i su progetto incentivante per presenziare estrazioni a sorte manifestazioni locali	0,00	0,00	0,00	0,00	0,00	0,00
U.1.01.02.01.001								(*)			
12	4	1	101	1398.20	Contributi per indennità di fine rapporto	283,78	2.479,00	3.075,00	3.503,00	3.503,00	3.519,78
U.1.01.02.01.003								(*)			
12	4	1	102		Imposte e tasse a carico dell'ente	2.414,41	8.468,00	8.277,00	9.608,00	9.649,00	11.181,41
12	4	1	102	1466.00	Irap	2.414,41	8.468,00	8.277,00	9.608,00	9.649,00	11.181,41
U.1.02.01.01.001								(*)			
12	4	1	102	1466.01	Irap su progetto incentivante per prestazioni a sorte manifestazioni di carattere locale	0,00	0,00	0,00	0,00	0,00	0,00
U.1.02.01.01.001								(*)			
12	4	1	102	1467.00	irap su collaborazioni esterne	0,00	0,00	0,00	0,00	0,00	0,00
U.1.02.01.01.001								(*)			
12	4	1	103		Acquisto di beni e servizi	3.344,37	11.300,00	18.900,00	13.100,00	13.100,00	22.244,37
12	4	1	103	1403.08	Economato	0,00	1.000,00	500,00	500,00	500,00	500,00
U.1.03.01.02.999								(*)			
12	4	1	103	1410.05	Pulizia locali	3.344,37	10.200,00	18.300,00	12.500,00	12.500,00	21.644,37
U.1.03.02.13.002								(*)			
12	4	1	103	1410.09	Economato	0,00	100,00	100,00	100,00	100,00	100,00
U.1.03.02.13.999								(*)			
12	4	1	107		Interessi passivi	0,00	500,00	500,00	500,00	500,00	500,00

(*) di cui Reimputati

PIANO ESECUTIVO DI GESTIONE

SPESE 2021

MIS.	PGM	TIT	MAC	CAPITOL	DESCRIZIONE	Residui al 31/12/2020	Previsioni Definitive2020	PREVISIONI DEL BILANCIO PLURIENNALE			CASSA
								Previsione 2021	Previsione 2022	Previsione 2023	
RESPONSABILE DIRIGENTE AREA FINANZIARIA											
12	4	1	107	1464.00	Interessi passivi ed oneri su mutui	0,00	500,00	(*) 500,00	500,00	500,00	500,00
U.1.07.05.04.003											
12	4	1	107	1464.01	Interessi passivi su mutui bancari	0,00	0,00	(*) 0,00	0,00	0,00	0,00
U.1.07.05.05.999											
12	4	1	110		Altre spese correnti	0,00	0,00	0,00	0,00	0,00	0,00
12	4	1	110	1398.21	F.P.V. Oneri previdenziali ed assistenziali	0,00	0,00	(*) 0,00	0,00	0,00	0,00
U.1.10.02.01.001											
12	4	1	110	1466.02	F.P.V. Irap	0,00	0,00	(*) 0,00	0,00	0,00	0,00
U.1.10.02.01.001											
12	4	1	110	1466.03	F.P.V. Irap su progetto incentivante per prestazioni a sorte manifestazioni di carattere locale	0,00	0,00	(*) 0,00	0,00	0,00	0,00
U.1.10.02.01.001											
12	4				TOTALI PROGRAMMA 4	12.705,41	141.792,00	172.119,00	187.241,00	187.434,00	193.400,41
12	9				Servizio necroscopico e cimiteriale						
12	9	1			Spese correnti	3.326,51	43.192,00	28.984,00	700,00	700,00	32.310,51
12	9	1	101		Redditi da lavoro dipendente	2.513,35	39.605,00	26.179,00	0,00	0,00	28.692,35
12	9	1	101	1472.00	Emolumenti al personale cimiteriale	0,00	0,00	(*) 0,00	0,00	0,00	0,00
U.1.01.01.01.002											
12	9	1	101	1472.01	Stipendi	720,27	29.963,00	(*) 19.206,00	0,00	0,00	19.926,27
U.1.01.01.01.002											
12	9	1	101	1472.05	Oneri previdenziali ed assistenziali	1.703,38	8.824,00	(*) 6.439,00	0,00	0,00	8.142,38
U.1.01.02.01.001											
12	9	1	101	1472.17	Contributi per indennità di fine rapporto	89,70	818,00	(*) 534,00	0,00	0,00	623,70
U.1.01.02.01.003											
12	9	1	102		Imposte e tasse a carico dell'ente	813,16	2.887,00	2.105,00	0,00	0,00	2.918,16
12	9	1	102	1510.00	Irap	813,16	2.887,00	(*) 2.105,00	0,00	0,00	2.918,16
U.1.02.01.01.001											
12	9	1	103		Acquisto di beni e servizi	0,00	700,00	700,00	700,00	700,00	700,00
12	9	1	103	1474.09	Economato	0,00	200,00	(*) 200,00	200,00	200,00	200,00
U.1.03.01.02.999											
12	9	1	103	1488.10	Economato	0,00	500,00	(*) 500,00	500,00	500,00	500,00
U.1.03.02.99.999											
12	9	1	107		Interessi passivi	0,00	0,00	0,00	0,00	0,00	0,00
12	9	1	107	1508.00	Interessi passivi ed oneri su mutui	0,00	0,00	(*) 0,00	0,00	0,00	0,00
U.1.07.05.04.004											
12	9	1	110		Altre spese correnti	0,00	0,00	0,00	0,00	0,00	0,00

(*) di cui Reimputati

PIANO ESECUTIVO DI GESTIONE

SPESE 2021

MIS.	PGM	TIT	MAC	CAPITOL	DESCRIZIONE	Residui al 31/12/2020	Previsioni Definitive2020	PREVISIONI DEL BILANCIO PLURIENNALE			CASSA
								Previsione 2021	Previsione 2022	Previsione 2023	
RESPONSABILE DIRIGENTE AREA FINANZIARIA											
12	9	1	110	1472.18	F.P.V. Oneri previdenziali ed assistenziali	0,00	0,00	0,00	0,00	0,00	0,00
U.1.10.02.01.001								(*)			
12	9	1	110	1510.01	F.P.V. Irap	0,00	0,00	0,00	0,00	0,00	0,00
U.1.10.02.01.001								(*)			
12	9				TOTALI PROGRAMMA 9	3.326,51	43.192,00	28.984,00	700,00	700,00	32.310,51
12					TOTALI MISSIONE 12	16.031,92	184.984,00	201.103,00	187.941,00	188.134,00	225.710,92
14 Sviluppo economico e competitività											
14	1				Industria, PMI e Artigianato						
14	1	1			Spese correnti	3.033,64	43.538,40	42.552,26	42.501,35	42.448,25	45.585,90
14	1	1	101		Redditi da lavoro dipendente	0,00	0,00	0,00	0,00	0,00	0,00
14	1	1	101	1556.01	Stipendi	0,00	0,00	0,00	0,00	0,00	0,00
U.1.01.01.01.002								(*)			
14	1	1	101	1556.05	Oneri previdenziali ed assistenziali	0,00	0,00	0,00	0,00	0,00	0,00
U.1.01.02.01.001								(*)			
14	1	1	103		Acquisto di beni e servizi	1.041,17	12.483,40	12.520,00	12.520,00	12.520,00	13.561,17
14	1	1	103	1600.01	beni vari	0,00	1.500,00	1.500,00	1.500,00	1.500,00	1.500,00
U.1.03.01.02.999								(*)			
14	1	1	103	1618.00	Contributo d'esercizio all'ASI	0,00	520,00	520,00	520,00	520,00	520,00
U.1.03.02.99.003								(*)			
14	1	1	103	1618.01	Contributo conto esercizio Patto Baronia	0,00	0,00	0,00	0,00	0,00	0,00
U.1.03.02.99.003								(*)			
14	1	1	103	1618.02	Sovvenzione infruttifera BaroniaS.p.A.	0,00	0,00	0,00	0,00	0,00	0,00
U.1.03.02.99.003								(*)			
14	1	1	103	1643.05	Iniziative per il Natale	0,00	0,00	0,00	0,00	0,00	0,00
U.1.03.02.02.005								(*)			
14	1	1	103	1644.00	Iniziative ed interventi nel settore commerciale	993,78	3.963,40	4.000,00	4.000,00	4.000,00	4.993,78
U.1.03.02.02.005								(*)	3.481,88		
14	1	1	103	1644.01	noleggio bagni chimici	0,00	0,00	0,00	0,00	0,00	0,00
U.1.03.02.07.999								(*)			
14	1	1	103	1650.00	Contributi per manifestazioni natalizie e varie	0,00	0,00	0,00	0,00	0,00	0,00
U.1.03.02.02.005								(*)			
14	1	1	103	1650.01	Contributo per luminarie natalizie Cardito	0,00	0,00	0,00	0,00	0,00	0,00
U.1.03.02.02.005								(*)			

(*) di cui Reimputati

PIANO ESECUTIVO DI GESTIONE

SPESE 2021

MIS.	PGM	TIT	MAC	CAPITOL	DESCRIZIONE	Residui al 31/12/2020	Previsioni Definitive2020	PREVISIONI DEL BILANCIO PLURIENNALE			CASSA
								Previsione 2021	Previsione 2022	Previsione 2023	
RESPONSABILE DIRIGENTE AREA FINANZIARIA											
14	1	1	103	1651.00	Iniziative per il sostegno delle attività commerciali	0,00	0,00	0,00	0,00	0,00	0,00
U.1.03.02.02.005								(*)			
14	1	1	103	1698.03	Sportello per l'agricoltura, le attività produttive ed imprenditoriali	0,00	3.500,00	3.500,00	3.500,00	3.500,00	3.500,00
U.1.03.02.16.999								(*)			
14	1	1	103	1699.00	Beni e servizi vari per manifestazioni natalizie	47,39	0,00	0,00	0,00	0,00	47,39
U.1.03.02.13.999								(*)			
14	1	1	103	1701.00	contributi per iniziative in campo agricolo	0,00	3.000,00	3.000,00	3.000,00	3.000,00	3.000,00
U.1.03.02.02.005								(*)			
14	1	1	104		Trasferimenti correnti	0,00	16.000,00	16.000,00	16.000,00	16.000,00	16.000,00
14	1	1	104	1619.00	Contributi per iniziative nel campo artigianale	0,00	2.000,00	2.000,00	2.000,00	2.000,00	2.000,00
U.1.04.04.01.001								(*)			
14	1	1	104	1620.00	Contributi per manifestazioni natalizie	0,00	0,00	0,00	0,00	0,00	0,00
U.1.04.04.01.001								(*)			
14	1	1	104	1700.00	Contributo per la restituzione della TARSU agli agricoltori di Difesa Grande	0,00	14.000,00	14.000,00	14.000,00	14.000,00	14.000,00
U.1.04.02.05.999								(*)			
14	1	1	107		Interessi passivi	0,00	2.055,00	2.032,26	1.981,35	1.928,25	2.032,26
14	1	1	107	1576.00	Interessi passivi	0,00	0,00	0,00	0,00	0,00	0,00
U.1.07.05.04.004								(*)			
14	1	1	107	1750.00	interessi passivi	0,00	2.055,00	2.032,26	1.981,35	1.928,25	2.032,26
U.1.07.05.04.004								(*)			
14	1	1	109		Rimborsi e poste correttive delle entrate	1.748,47	5.000,00	5.000,00	5.000,00	5.000,00	6.748,47
14	1	1	109	1651.01	Contributo per la restituzione del pagamento TARI alle imprese del Centro Storico	1.748,47	5.000,00	5.000,00	5.000,00	5.000,00	6.748,47
U.1.09.02.01.001								(*)			
14	1	1	110		Altre spese correnti	244,00	8.000,00	7.000,00	7.000,00	7.000,00	7.244,00
14	1	1	110	1607.05	Interventi di valorizzazione Area PIP	0,00	2.000,00	2.000,00	2.000,00	2.000,00	2.000,00
U.1.10.99.99.999								(*)			
14	1	1	110	1607.08	Sportello Unico Attività Produttive	0,00	4.000,00	4.000,00	4.000,00	4.000,00	4.000,00
U.1.10.99.99.999								(*)	2.478,55		
14	1	1	110	1607.09	Spese pubblicazione gara e varie	244,00	2.000,00	1.000,00	1.000,00	1.000,00	1.244,00
U.1.10.99.99.999								(*)			
14	1	1	110	1651.03	F.P.V. Iniziative per il sostegno delle attività commerciali	0,00	0,00	0,00	0,00	0,00	0,00
U.1.10.02.01.001								(*)			
14	1	1	110	1672.00	Interventi nel settore artigianale	0,00	0,00	0,00	0,00	0,00	0,00
U.1.10.99.99.999								(*)			
14	1	1	110	1672.01	F.P.V. Interventi nel settore artigianale	0,00	0,00	0,00	0,00	0,00	0,00
U.1.10.02.01.001								(*)			
14	1	1	110	1698.00	Iniziative per lo sviluppo dell'agricoltura	0,00	0,00	0,00	0,00	0,00	0,00
U.1.10.99.99.999								(*)			

(*) di cui Reimputati

PIANO ESECUTIVO DI GESTIONE

SPESE 2021

MIS.	PGM	TIT	MAC	CAPITOL	DESCRIZIONE	Residui al 31/12/2020	Previsioni Definitive2020	PREVISIONI DEL BILANCIO PLURIENNALE			CASSA
								Previsione 2021	Previsione 2022	Previsione 2023	
RESPONSABILE DIRIGENTE AREA FINANZIARIA											
14	1				TOTALI PROGRAMMA 1	3.033,64	43.538,40	42.552,26 5.960,43	42.501,35	42.448,25	45.585,90
14					TOTALI MISSIONE 14	3.033,64	43.538,40	42.552,26 5.960,43	42.501,35	42.448,25	45.585,90
20 Fondi e accantonamenti											
20	1				Fondo di riserva						
20	1	1			Spese correnti	0,00	35.853,86	57.655,36	49.389,40	102.280,64	0,00
20	1	1	110		Altre spese correnti	0,00	35.853,86	57.655,36	49.389,40	102.280,64	0,00
20	1	1	110	358.00	Fondo di riserva U.1.10.01.01.001	0,00	35.853,86	57.655,36 (*)	49.389,40	102.280,64	0,00
20	1				TOTALI PROGRAMMA 1	0,00	35.853,86	57.655,36	49.389,40	102.280,64	0,00
20	2				Fondo crediti di dubbia esigibilità						
20	2	1			Spese correnti	0,00	1.196.221,88	1.259.152,75	1.261.511,50	1.233.762,70	0,00
20	2	1	110		Altre spese correnti	0,00	1.196.221,88	1.259.152,75	1.261.511,50	1.233.762,70	0,00
20	2	1	110	356.00	Fondo svalutazione crediti U.1.10.01.03.001	0,00	0,00	0,00 (*)	0,00	0,00	0,00
20	2	1	110	356.01	Fondo rischi swap U.1.10.01.99.999	0,00	0,00	0,00 (*)	0,00	0,00	0,00
20	2	1	110	356.02	Fondo crediti di dubbia esigibilità - parte corrente U.1.10.01.03.001	0,00	1.196.221,88	1.259.152,75 (*)	1.261.511,50	1.233.762,70	0,00
20	2	1	110	356.03	Fondo indennità di fine mandato del Sindaco U.1.10.01.99.999	0,00	0,00	0,00 (*)	0,00	0,00	0,00
20	2	2			Spese in conto capitale	0,00	0,00	0,00	0,00	0,00	0,00
20	2	2	205		Altre spese in conto capitale	0,00	0,00	0,00	0,00	0,00	0,00
20	2	2	205	1880.00	Fondo crediti di dubbia esigibilità - c/capitale U.2.05.03.01.001	0,00	0,00	0,00 (*)	0,00	0,00	0,00
20	2				TOTALI PROGRAMMA 2	0,00	1.196.221,88	1.259.152,75	1.261.511,50	1.233.762,70	0,00
20	3				Altri fondi						
20	3	1			Spese correnti	0,00	77.998,00	292.877,00	128.877,00	128.877,00	292.877,00
20	3	1	110		Altre spese correnti	0,00	77.998,00	292.877,00	128.877,00	128.877,00	292.877,00

(*) di cui Reimputati

PIANO ESECUTIVO DI GESTIONE

SPESE 2021

MIS.	PGM	TIT	MAC	CAPITOL	DESCRIZIONE	Residui al 31/12/2020	Previsioni Definitive2020	PREVISIONI DEL BILANCIO PLURIENNALE			CASSA
								Previsione 2021	Previsione 2022	Previsione 2023	
RESPONSABILE DIRIGENTE AREA FINANZIARIA											
20	3	1	110	357.00	Fondo garanzia debiti commerciali	0,00	0,00	164.000,00	0,00	0,00	164.000,00
								(*)			
20	3	1	110	360.00	Fondo rinnovi contrattuali	0,00	77.998,00	128.877,00	128.877,00	128.877,00	128.877,00
								(*)			
20	3				TOTALI PROGRAMMA 3	0,00	77.998,00	292.877,00	128.877,00	128.877,00	292.877,00
20					TOTALI MISSIONE 20	0,00	1.310.073,74	1.609.685,11	1.439.777,90	1.464.920,34	292.877,00
50 Debito pubblico											
50	2				Quota capitale ammortamento mutui e prestiti obbligazionari						
50	2	4			Rimborso Prestiti	0,00	1.338.675,53	1.361.153,14	1.419.615,64	1.480.438,88	1.361.153,14
50	2	4	403		Rimborso mutui e altri finanziamenti a medio lungo termine	0,00	1.338.675,53	1.361.153,14	1.419.615,64	1.480.438,88	1.361.153,14
50	2	4	403	4484.00	Rimborso quota capitale mutui	0,00	251.268,73	235.730,34	246.925,79	258.655,80	235.730,34
								(*)			
50	2	4	403	4484.01	Rimborso quota capitale su mutui bancari	0,00	0,00	0,00	0,00	0,00	0,00
								(*)			
50	2	4	403	4484.02	Estinzione anticipata mutui	0,00	0,00	0,00	0,00	0,00	0,00
								(*)			
50	2	4	403	4485.00	rimborso Cassa Depositi e Prestitiper estinzione anticipata mutui po-st 1996	0,00	0,00	0,00	0,00	0,00	0,00
								(*)			
50	2	4	403	4486.00	Rimborso quota capitale Prestito Obbligazionario	0,00	900.144,00	938.160,00	977.760,00	1.018.800,00	938.160,00
								(*)			
50	2	4	403	4487.00	Quota capitale mutui bancari	0,00	187.262,80	187.262,80	194.929,85	202.983,08	187.262,80
								(*)			
50	2				TOTALI PROGRAMMA 2	0,00	1.338.675,53	1.361.153,14	1.419.615,64	1.480.438,88	1.361.153,14
50					TOTALI MISSIONE 50	0,00	1.338.675,53	1.361.153,14	1.419.615,64	1.480.438,88	1.361.153,14
60 Anticipazioni finanziarie											
60	1				Restituzione anticipazione di tesoreria						
60	1	5			Chiusura Anticipazioni ricevute da istituto tesoriere/cassiere	0,00	0,00	0,00	0,00	0,00	0,00
60	1	5	501		Chiusura Anticipazioni ricevute da istituto tesoriere/cassiere	0,00	0,00	0,00	0,00	0,00	0,00

(*) di cui Reimputati

PIANO ESECUTIVO DI GESTIONE

SPESE 2021

MIS.	PGM	TIT	MAC	CAPITOL	DESCRIZIONE	Residui al 31/12/2020	Previsioni Definitive2020	PREVISIONI DEL BILANCIO PLURIENNALE			CASSA
								Previsione 2021	Previsione 2022	Previsione 2023	
RESPONSABILE DIRIGENTE AREA FINANZIARIA											
60	1	5	501	4480.00	Anticipazione di cassa	0,00	0,00	0,00	0,00	0,00	0,00
U.5.01.01.01.001								(*)			
60	1				TOTALI PROGRAMMA 1	0,00	0,00	0,00	0,00	0,00	0,00
60					TOTALI MISSIONE 60	0,00	0,00	0,00	0,00	0,00	0,00
99 Servizi per conto terzi											
99	1				Servizi per conto terzi e Partite di giro						
99	1	7			Uscite per conto terzi e partite di giro	1.023.338,16	4.662.437,40	4.662.437,40	4.662.437,40	4.662.437,40	5.685.775,56
99	1	7	701		Uscite per partite di giro	356.119,11	3.789.934,65	3.789.934,65	3.789.934,65	3.789.934,65	4.146.053,76
99	1	7	701	5001.01	Ritenute previdenziali ed assistenziali al personale dipendente	40.244,07	671.393,97	671.393,97	671.393,97	671.393,97	711.638,04
U.7.01.02.02.001								(*)			
99	1	7	701	5001.02	Ritenute previdenziali ed assistenziali al lavoro autonomo	349,92	25.822,84	25.822,84	25.822,84	25.822,84	26.172,76
U.7.01.03.02.001								(*)			
99	1	7	701	5002.01	Ritenute erariali lavoro dipendente	63.880,05	800.000,00	800.000,00	800.000,00	800.000,00	863.880,05
U.7.01.02.01.001								(*)			
99	1	7	701	5002.02	Ritenute erariali lavoro autonomo	2.798,78	288.228,45	288.228,45	288.228,45	288.228,45	291.027,23
U.7.01.03.01.001								(*)			
99	1	7	701	5002.03	Ritenute erariali su contributi in conto esercizio imprese	0,00	50.000,00	50.000,00	50.000,00	50.000,00	50.000,00
U.7.01.01.01.001								(*)			
99	1	7	701	5002.04	Ritenute per imposta sostitutiva su indennita' di esproprio	0,00	154.937,07	154.937,07	154.937,07	154.937,07	154.937,07
U.7.01.01.99.999								(*)			
99	1	7	701	5002.06	Versamento IVA su acquisti istituzionali	214.309,75	1.500.000,00	1.500.000,00	1.500.000,00	1.500.000,00	1.714.309,75
U.7.01.01.99.999								(*)			
99	1	7	701	5003.01	Altre ritenute al personale per conto di terzi - quote sindacali	1.091,54	25.822,84	25.822,84	25.822,84	25.822,84	26.914,38
U.7.01.02.99.999								(*)			
99	1	7	701	5003.02	Altre ritenute al personale per conto di terzi - assicurazioni volon-tarie	0,00	2.582,28	2.582,28	2.582,28	2.582,28	2.582,28
U.7.01.02.99.999								(*)			
99	1	7	701	5003.03	Altre ritenute al personale per conto di terzi - cessioni di stipendio e pignoramenti	32.794,55	193.678,67	193.678,67	193.678,67	193.678,67	226.473,22
U.7.01.02.99.999								(*)			
99	1	7	701	5003.04	Altre ritenute al personale per conto di terzi - altre ritenute	650,45	25.822,84	25.822,84	25.822,84	25.822,84	26.473,29
U.7.01.02.99.999								(*)			
99	1	7	701	5006.00	Anticipazione di fondi per il servizio economato	0,00	51.645,69	51.645,69	51.645,69	51.645,69	51.645,69
U.7.01.99.03.001								(*)			
99	1	7	702		Uscite per conto terzi	667.219,05	872.502,75	872.502,75	872.502,75	872.502,75	1.539.721,80

(*) di cui Reimputati

PIANO ESECUTIVO DI GESTIONE

SPESE 2021

MIS.	PGM	TIT	MAC	CAPITOL	DESCRIZIONE	Residui al 31/12/2020	Previsioni Definitive2020	PREVISIONI DEL BILANCIO PLURIENNALE			CASSA
								Previsione 2021	Previsione 2022	Previsione 2023	
RESPONSABILE DIRIGENTE AREA FINANZIARIA											
99	1	7	702	5004.00	Restituzione di depositi cauzionali	25.265,00	115.493,71	115.493,71 (*)	115.493,71	115.493,71	140.758,71
99	1	7	702	5005.00	Spese per servizi per conto di terzi	112.501,88	600.000,00	600.000,00 (*)	600.000,00	600.000,00	712.501,88
99	1	7	702	5005.01	Riversamento Amministrazione Provinciale del Tributo esercizio funzioni ambientali (TEFA)	529.452,17	151.844,47	151.844,47 (*)	151.844,47	151.844,47	681.296,64
99	1	7	702	5007.00	Restituzione di depositi per spese contrattuali	0,00	5.164,57	5.164,57 (*)	5.164,57	5.164,57	5.164,57
99	1				TOTALI PROGRAMMA 1	1.023.338,16	4.662.437,40	4.662.437,40	4.662.437,40	4.662.437,40	5.685.775,56
99					TOTALI MISSIONE 99	1.023.338,16	4.662.437,40	4.662.437,40	4.662.437,40	4.662.437,40	5.685.775,56
					TOTALI DIRIGENTE AREA FINANZIARIA	1.915.496,36	11.972.712,21	12.247.180,48 6.744,65	12.061.135,65	11.924.669,85	12.909.662,73

(*) di cui Reimputati



Comune di Ariano Irpino

Piazza Plebiscito

83031 (AV)

C.F. 81000350645 P. IVA 00281220640

**PIANO ESECUTIVO DI GESTIONE
PER RESPONSABILE DI BILANCIO
PARTE SECONDA - SPESE
ESERCIZIO: 2021**

PIANO ESECUTIVO DI GESTIONE

SPESE 2021

MIS.	PGM	TIT	MAC	CAPITOL	DESCRIZIONE	Residui al 31/12/2020	Previsioni Definitive2020	PREVISIONI DEL BILANCIO PLURIENNALE			CASSA	
								Previsione 2021	Previsione 2022	Previsione 2023		
RESPONSABILE		RESPONSABILE POLIZIA MUNICIPALE										
1	Servizi istituzionali, generali e di gestione											
1	1				Organi istituzionali							
1	1	1			Spese correnti	130,14	781,00	781,00	781,00	781,00	781,00	911,14
1	1	1	103		Acquisto di beni e servizi	130,14	781,00	781,00	781,00	781,00	781,00	911,14
1	1	1	103	42.10	Vigilanza	130,14	781,00	781,00 (*) 585,63	781,00	781,00	781,00	911,14
1	1				TOTALI PROGRAMMA 1	130,14	781,00	781,00 585,63	781,00	781,00	781,00	911,14
1	5				Gestione dei beni demaniali e patrimoniali							
1	5	2			Spese in conto capitale	0,00	0,00	0,00	0,00	0,00	0,00	0,00
1	5	2	202		Investimenti fissi lordi e acquisto di terreni	0,00	0,00	0,00	0,00	0,00	0,00	0,00
1	5	2	202	2038.25	realizzazione sistema integrato divideosorveglianza	0,00	0,00	0,00 (*)	0,00	0,00	0,00	0,00
1	5				TOTALI PROGRAMMA 5	0,00	0,00	0,00	0,00	0,00	0,00	0,00
1	6				Ufficio tecnico							
1	6	1			Spese correnti	1.227,26	7.700,00	7.500,00	7.500,00	7.500,00	7.500,00	8.727,26
1	6	1	103		Acquisto di beni e servizi	1.227,26	7.700,00	7.500,00	7.500,00	7.500,00	7.500,00	8.727,26
1	6	1	103	250.08	Servizio vigilanza	1.227,26	7.700,00	7.500,00 (*) 5.522,67	7.500,00	7.500,00	7.500,00	8.727,26
1	6				TOTALI PROGRAMMA 6	1.227,26	7.700,00	7.500,00 5.522,67	7.500,00	7.500,00	7.500,00	8.727,26
1	7				Elezioni e consultazioni popolari - Anagrafe e stato civile							
1	7	1			Spese correnti	130,14	781,00	781,00	781,00	781,00	781,00	911,14
1	7	1	103		Acquisto di beni e servizi	130,14	781,00	781,00	781,00	781,00	781,00	911,14
1	7	1	103	280.08	Servizio vigilanza	130,14	781,00	781,00 (*) 585,63	781,00	781,00	781,00	911,14
1	7				TOTALI PROGRAMMA 7	130,14	781,00	781,00 585,63	781,00	781,00	781,00	911,14
1	11				Altri servizi generali							

(*) di cui Reimputati

PIANO ESECUTIVO DI GESTIONE

SPESE 2021

MIS.	PGM	TIT	MAC	CAPITOL	DESCRIZIONE	Residui al 31/12/2020	Previsioni Definitive2020	PREVISIONI DEL BILANCIO PLURIENNALE			CASSA
								Previsione 2021	Previsione 2022	Previsione 2023	
RESPONSABILE RESPONSABILE POLIZIA MUNICIPALE											
1	11	1			Spese correnti	0,00	0,00	0,00	0,00	0,00	0,00
1	11	1	103		Acquisto di beni e servizi	0,00	0,00	0,00	0,00	0,00	0,00
1	11	1	103	466.08	Servizi vari per la costituzione e gestione ufficio diritti degli animali (UDA)	0,00	0,00	0,00	0,00	0,00	0,00
U.1.03.02.11.999								(*)			
1	11				TOTALI PROGRAMMA 11	0,00	0,00	0,00	0,00	0,00	0,00
1					TOTALI MISSIONE 1	1.487,54	9.262,00	9.062,00	9.062,00	9.062,00	10.549,54
								6.693,93			
3 Ordine pubblico e sicurezza											
3	1				Polizia locale e amministrativa						
3	1	1			Spese correnti	115.546,39	206.562,50	229.196,00	212.460,00	216.479,00	344.666,39
3	1	1	101		Redditi da lavoro dipendente	69.680,63	69.468,50	82.902,00	86.326,00	90.345,00	152.506,63
3	1	1	101	440.02	Progressione economica orizzontale	0,00	0,00	0,00	0,00	0,00	0,00
U.1.01.01.01.004								(*)			
3	1	1	101	440.03	Indennita' e rimborso spese missioni	0,00	500,00	500,00	500,00	500,00	500,00
U.1.01.01.02.999								(*)			
3	1	1	101	440.04	Indennita' di turno	0,00	0,00	0,00	0,00	0,00	0,00
U.1.01.01.01.004								(*)			
3	1	1	101	440.06	Indennita' di disagio	0,00	0,00	0,00	0,00	0,00	0,00
U.1.01.01.01.004								(*)			
3	1	1	101	440.07	Indennita' di reperibilita'	0,00	0,00	0,00	0,00	0,00	0,00
U.1.01.01.01.004								(*)			
3	1	1	101	440.08	Indennita' di rischio	0,00	0,00	0,00	0,00	0,00	0,00
U.1.01.01.01.004								(*)			
3	1	1	101	440.09	Produttivita'	0,00	0,00	0,00	0,00	0,00	0,00
U.1.01.01.01.004								(*)			
3	1	1	101	440.10	Indennita' di responsabilita'	0,00	0,00	0,00	0,00	0,00	0,00
U.1.01.01.01.004								(*)			
3	1	1	101	440.11	Lavoro straordinario	6.445,45	5.310,00	4.722,00	4.722,00	4.722,00	11.167,45
U.1.01.01.01.003								(*)			
3	1	1	101	440.13	Fondo previdenza con proventi sanzioni del codice della strada	916,59	3.680,00	3.680,00	3.680,00	3.680,00	4.596,59
U.1.01.01.01.004								(*)			
3	1	1	101	440.14	Indennita' di maneggio valori	0,00	0,00	0,00	0,00	0,00	0,00
U.1.01.01.01.004								(*)			

(*) di cui Reimputati

PIANO ESECUTIVO DI GESTIONE

SPESE 2021

MIS.	PGM	TIT	MAC	CAPITOL	DESCRIZIONE	Residui al 31/12/2020	Previsioni Definitive2020	PREVISIONI DEL BILANCIO PLURIENNALE			CASSA
								Previsione 2021	Previsione 2022	Previsione 2023	
RESPONSABILE RESPONSABILE POLIZIA MUNICIPALE											
3	1	1	101	440.15	emergenza neve VV.UU.	0,00	0,00	(*) 0,00	0,00	0,00	0,00
U.1.01.01.01.004											
3	1	1	101	440.16	Reperibilita' per esecuzione trattamenti sanitari obbligatori	0,00	0,00	(*) 0,00	0,00	0,00	0,00
U.1.01.01.01.004											
3	1	1	101	440.18	Progetto incentivante per controllocon etilometro e verifiche servizioraccolta differenziata	0,00	0,00	(*) 0,00	0,00	0,00	0,00
U.1.01.01.01.004											
3	1	1	101	440.21	Indennità per maggiorazione paga oraria	0,00	0,00	(*) 0,00	0,00	0,00	0,00
U.1.01.01.01.004											
3	1	1	101	440.22	Progetto incentivante per la sicurezza di quartiere e zone periferi-che	0,00	0,00	(*) 0,00	0,00	0,00	0,00
U.1.01.01.01.004											
3	1	1	101	440.24	Indennità ed altri compensi al personale a tempo indeterminato	55.248,09	52.908,00	(*) 74.000,00	77.424,00	81.443,00	129.172,09
U.1.01.01.01.004											
3	1	1	101	440.36	Lavoro straordinario in emergenza da COVID-19 finanziato dal Ministero	3.118,50	3.118,50	(*) 0,00	0,00	0,00	3.118,50
U.1.01.01.01.003											
3	1	1	101	440.38	Indennità di ordine pubblico con finanziamento ministeriale	3.952,00	3.952,00	(*) 0,00	0,00	0,00	3.952,00
U.1.01.01.01.004											
3	1	1	103		Acquisto di beni e servizi	45.865,76	135.294,00		144.694,00	124.534,00	190.559,76
3	1	1	103	440.12	Formazione personale	1.500,00	1.500,00	(*) 1.500,00	1.500,00	1.500,00	3.000,00
U.1.03.02.04.004											
3	1	1	103	442.03	Libri riviste stampati e cancelleria	0,00	0,00	(*) 0,00	0,00	0,00	0,00
U.1.03.01.01.001											
3	1	1	103	442.06	Vestiario	3.668,98	5.000,00	(*) 10.000,00	2.000,00	2.000,00	13.668,98
U.1.03.01.02.004											
3	1	1	103	442.07	Altri beni di consumo	552,27	1.000,00	(*) 1.000,00	1.000,00	1.000,00	1.552,27
U.1.03.01.02.999											
3	1	1	103	442.10	Giornali e riviste	0,00	150,00	(*) 1.000,00	1.000,00	1.000,00	1.000,00
U.1.03.01.01.001											
3	1	1	103	442.14	Carta, cancelleria e stampati	3.986,57	13.850,00	(*) 10.000,00	10.000,00	10.000,00	13.986,57
U.1.03.01.02.001											
3	1	1	103	442.15	Materiale informatico	684,20	1.000,00	(*) 1.000,00 137,40	1.000,00	1.000,00	1.684,20
U.1.03.01.02.006											
3	1	1	103	466.01	Compenso AMU controllo sosta parchimetri	14.155,23	40.454,00	(*) 48.534,00 8.088,86	48.534,00	48.534,00	62.689,23
U.1.03.02.15.999											
3	1	1	103	466.07	Prevenzione al randagismo	2.491,20	30.000,00	(*) 30.000,00 30.000,00	30.000,00 5.000,00	30.000,00	32.491,20
U.1.03.02.15.011											
3	1	1	103	466.10	Progetto di sensibilizzazione "Trova un amico"	0,00	0,00	(*) 5.000,00	0,00	0,00	5.000,00
U.1.03.02.99.999											
3	1	1	103	468.01	Manutenzione ordinaria parco macchine	1.158,39	5.080,00	(*) 5.000,00	5.000,00	5.000,00	6.158,39
U.1.03.02.09.011											

(*) di cui Reimputati

PIANO ESECUTIVO DI GESTIONE

SPESE 2021

MIS.	PGM	TIT	MAC	CAPITOL	DESCRIZIONE	Residui al 31/12/2020	Previsioni Definitive2020	PREVISIONI DEL BILANCIO PLURIENNALE			CASSA
								Previsione 2021	Previsione 2022	Previsione 2023	
RESPONSABILE RESPONSABILE POLIZIA MUNICIPALE											
3	1	1	103	468.07	Spese diverse	0,00	0,00	0,00	0,00	0,00	0,00
U.1.03.02.13.999 (*)											
3	1	1	103	468.08	Servizi diversi n.a.c	900,72	2.000,00	2.000,00	2.000,00	2.000,00	2.900,72
U.1.03.02.99.999 (*)											
3	1	1	103	468.10	Spese custodia veicoli sequestrati	0,00	0,00	1.000,00	1.000,00	1.000,00	1.000,00
U.1.03.02.99.007 (*)											
3	1	1	103	468.20	Servizio di assistenza e aggiornamento software	335,54	3.000,00	3.000,00	3.000,00	3.000,00	3.335,54
U.1.03.02.19.001 (*)											
3	1	1	103	468.21	Manutenzione e riparazione di impianti e macchinari	9.699,02	23.500,00	16.500,00	16.500,00	16.500,00	26.199,02
U.1.03.02.09.004 (*)											
3	1	1	103	468.22	Servizi ausiliari n.a.c	105,73	2.000,00	2.000,00	2.000,00	2.000,00	2.105,73
U.1.03.02.13.999 (*)											
3	1	1	103	492.00	canone leasing su acquisto autovettura	6.627,91	6.760,00	7.160,00	0,00	0,00	13.787,91
U.1.03.02.08.002 (*)											
3	1	1	110		Altre spese correnti	0,00	1.800,00	1.600,00	1.600,00	1.600,00	1.600,00
3	1	1	110	440.27	F.P.V. Indennita' di turno	0,00	0,00	0,00	0,00	0,00	0,00
U.1.10.02.01.001 (*)											
3	1	1	110	440.29	F.P.V. Indennita' di reperibilita'	0,00	0,00	0,00	0,00	0,00	0,00
U.1.10.02.01.001 (*)											
3	1	1	110	440.30	F.P.V. Produttivita'	0,00	0,00	0,00	0,00	0,00	0,00
U.1.10.02.01.001 (*)											
3	1	1	110	440.31	F.P.V. Lavoro straordinario	0,00	0,00	0,00	0,00	0,00	0,00
U.1.10.02.01.001 (*)											
3	1	1	110	440.32	F.P.V. Indennita' di responsabilita'	0,00	0,00	0,00	0,00	0,00	0,00
U.1.10.02.01.001 (*)											
3	1	1	110	440.33	F.P.V. Indennita' di maneggio valori	0,00	0,00	0,00	0,00	0,00	0,00
U.1.10.02.01.001 (*)											
3	1	1	110	440.35	F.P.V. Indennità ed altri compensi al personale a tempo indeterminato	0,00	0,00	0,00	0,00	0,00	0,00
U.1.10.02.01.001 (*)											
3	1	1	110	442.11	F.P.V. Libri riviste stampati e cancelleria	0,00	0,00	0,00	0,00	0,00	0,00
U.1.10.02.01.001 (*)											
3	1	1	110	442.12	F.P.V. Vestiario	0,00	0,00	0,00	0,00	0,00	0,00
U.1.10.02.01.001 (*)											
3	1	1	110	442.13	F.P.V. Altri beni di consumo	0,00	0,00	0,00	0,00	0,00	0,00
U.1.10.02.01.001 (*)											
3	1	1	110	466.09	F.P.V. Compenso AMU controllo sosta parchimetri	0,00	0,00	0,00	0,00	0,00	0,00
U.1.10.02.01.001 (*)											
3	1	1	110	468.06	Tasse di possesso	0,00	1.800,00	1.600,00	1.600,00	1.600,00	1.600,00
U.1.10.99.99.999 (*)											

(*) di cui Reimputati

PIANO ESECUTIVO DI GESTIONE

SPESE 2021

MIS.	PGM	TIT	MAC	CAPITOL	DESCRIZIONE	Residui al 31/12/2020	Previsioni Definitive2020	PREVISIONI DEL BILANCIO PLURIENNALE			CASSA
								Previsione 2021	Previsione 2022	Previsione 2023	
RESPONSABILE RESPONSABILE POLIZIA MUNICIPALE											
3	1	1	110	468.23	F.P.V. Manutenzione ordinaria parco macchine	0,00	0,00	(*) 0,00	0,00	0,00	0,00
U.1.10.02.01.001											
3	1	1	110	468.24	F.P.V. Spese diverse	0,00	0,00	(*) 0,00	0,00	0,00	0,00
U.1.10.02.01.001											
3	1	2			Spese in conto capitale	13.115,00	19.836,25	4.000,00	4.000,00	4.000,00	17.115,00
3	1	2	202		Investimenti fissi lordi e acquisto di terreni	13.115,00	19.836,25	4.000,00	4.000,00	4.000,00	17.115,00
3	1	2	202	2326.00	Attrezzature varie	0,00	6.721,25	(*) 4.000,00	4.000,00	4.000,00	4.000,00
U.2.02.01.05.999											
3	1	2	202	2328.00	Autovettura	0,00	0,00	(*) 0,00	0,00	0,00	0,00
U.2.02.01.01.001											
3	1	2	202	2328.01	Acquisto attrezzature per gruppo comunale di protezione civile	13.115,00	13.115,00	(*) 0,00	0,00	0,00	13.115,00
U.2.02.01.01.001											
3	1	2	202	2328.02	Acquisto di macchine ed attrezzature	0,00	0,00	(*) 0,00	0,00	0,00	0,00
U.2.02.01.05.999											
3	1				TOTALI PROGRAMMA 1	128.661,39	226.398,75	233.196,00	216.460,00	220.479,00	361.781,39
								42.513,88	6.732,40		
3					TOTALI MISSIONE 3	128.661,39	226.398,75	233.196,00	216.460,00	220.479,00	361.781,39
								42.513,88	6.732,40		
4 Istruzione e diritto allo studio											
4	6				Servizi ausiliari all'istruzione						
4	6	1			Spese correnti	260,32	1.562,00	1.562,00	1.562,00	1.562,00	1.822,32
4	6	1	103		Acquisto di beni e servizi	260,32	1.562,00	1.562,00	1.562,00	1.562,00	1.822,32
4	6	1	103	630.00	Servizio Vigilanza	260,32	1.562,00	(*) 1.562,00	1.562,00	1.562,00	1.822,32
U.1.03.02.13.001								1.171,44			
4	6				TOTALI PROGRAMMA 6	260,32	1.562,00	1.562,00	1.562,00	1.562,00	1.822,32
								1.171,44			
4					TOTALI MISSIONE 4	260,32	1.562,00	1.562,00	1.562,00	1.562,00	1.822,32
								1.171,44			
5 Tutela e valorizzazione dei beni e attività culturali											
5	2				Attività culturali e interventi diversi nel settore culturale						
5	2	1			Spese correnti	1.633,84	10.804,00	10.304,00	10.304,00	10.304,00	11.937,84
5	2	1	103		Acquisto di beni e servizi	1.633,84	10.804,00	10.304,00	10.304,00	10.304,00	11.937,84

(*) di cui Reimputati

PIANO ESECUTIVO DI GESTIONE

SPESE 2021

MIS.	PGM	TIT	MAC	CAPITOL	DESCRIZIONE	Residui al 31/12/2020	Previsioni Definitive2020	PREVISIONI DEL BILANCIO PLURIENNALE			CASSA
								Previsione 2021	Previsione 2022	Previsione 2023	
RESPONSABILE RESPONSABILE POLIZIA MUNICIPALE											
5	2	1	103	716.08	Servizio vigilanza	1.633,84	9.804,00	9.804,00 (*) 7.352,28	9.804,00	9.804,00	11.437,84
5	2	1	103	716.17	Spese servizi vari per la biblioteca comunale	0,00	1.000,00	500,00 (*)	500,00	500,00	500,00
5	2				TOTALI PROGRAMMA 2	1.633,84	10.804,00	10.304,00 7.352,28	10.304,00	10.304,00	11.937,84
5					TOTALI MISSIONE 5	1.633,84	10.804,00	10.304,00 7.352,28	10.304,00	10.304,00	11.937,84
9 Sviluppo sostenibile e tutela del territorio e dell'ambiente											
9	2				Tutela, valorizzazione e recupero ambientale						
9	2	1			Spese correnti	23.944,18	23.601,00	32.700,00	23.700,00	23.700,00	56.644,18
9	2	1	103		Acquisto di beni e servizi	22.735,68	14.601,00	14.700,00	14.700,00	14.700,00	37.435,68
9	2	1	103	1160.00	Servizi di protezione civile e di pronto intervento	1.535,04	4.000,00	4.000,00 (*)	4.000,00	4.000,00	5.535,04
9	2	1	103	1160.04	Rimborso spese per attivita' di protezione civile con finanziamento regionale	0,00	0,00	0,00 (*)	0,00	0,00	0,00
9	2	1	103	1171.00	Canoni locazioni di beni immobili	21.200,64	10.601,00	10.700,00 (*)	10.700,00	10.700,00	31.900,64
9	2	1	110		Altre spese correnti	1.208,50	9.000,00	18.000,00	9.000,00	9.000,00	19.208,50
9	2	1	110	1170.00	Servizi di protezione civile e di pronto intervento	1.208,50	9.000,00	9.000,00 (*) 1.091,20	9.000,00	9.000,00	10.208,50
9	2	1	110	1170.01	Adeguamento e diffusione Piano di Protezione Civile Comunale (con contributo regionale)	0,00	0,00	0,00 (*)	0,00	0,00	0,00
9	2	1	110	1170.02	F.P.V. Adeguamento e diffusione Piano di Protezione Civile Comunale (con contributo regionale)	0,00	0,00	0,00 (*)	0,00	0,00	0,00
9	2	1	110	1170.04	Servizi di protezione civile e di pronto intervento per finalita' civiche solidaristiche e di utilita' sociale	0,00	0,00	9.000,00 (*)	0,00	0,00	9.000,00
9	2	2			Spese in conto capitale	0,00	0,00	0,00	0,00	0,00	0,00
9	2	2	202		Investimenti fissi lordi e acquisto di terreni	0,00	0,00	0,00	0,00	0,00	0,00
9	2	2	202	3270.00	acquisto autovettura	0,00	0,00	0,00 (*)	0,00	0,00	0,00
9	2	2	202	3300.00	Attrezzature	0,00	0,00	0,00 (*)	0,00	0,00	0,00
9	2	2	202	3300.01	Attrezzature (con contributo regionale)	0,00	0,00	0,00 (*)	0,00	0,00	0,00

(*) di cui Reimputati

PIANO ESECUTIVO DI GESTIONE

SPESE 2021

MIS.	PGM	TIT	MAC	CAPITOL	DESCRIZIONE	Residui al 31/12/2020	Previsioni Definitive2020	PREVISIONI DEL BILANCIO PLURIENNALE			CASSA
								Previsione 2021	Previsione 2022	Previsione 2023	
RESPONSABILE RESPONSABILE POLIZIA MUNICIPALE											
9	2	2	202	3321.01	Indennità di esproprio per attuazione piano di emergenza e sicurezza	0,00	0,00	(*) 0,00	0,00	0,00	0,00
9	2	2	202	3498.78	Adeguamento Piano Comunale per la Protezione Civile	0,00	0,00	(*) 0,00	0,00	0,00	0,00
9	2				TOTALI PROGRAMMA 2	23.944,18	23.601,00	32.700,00 1.091,20	23.700,00	23.700,00	56.644,18
9	3				Rifiuti						
9	3	1			Spese correnti	0,00	0,00	0,00	0,00	0,00	0,00
9	3	1	103		Acquisto di beni e servizi	0,00	0,00	0,00	0,00	0,00	0,00
9	3	1	103	1275.01	Servizio guardie ambientali volontarie	0,00	0,00	(*) 0,00	0,00	0,00	0,00
9	3				TOTALI PROGRAMMA 3	0,00	0,00	0,00	0,00	0,00	0,00
9					TOTALI MISSIONE 9	23.944,18	23.601,00	32.700,00 1.091,20	23.700,00	23.700,00	56.644,18
10 Trasporti e diritto alla mobilità											
10	5				Viabilità e infrastrutture stradali						
10	5	1			Spese correnti	18.929,40	51.666,26	49.696,26	49.696,26	49.696,26	68.625,66
10	5	1	103		Acquisto di beni e servizi	18.929,40	51.666,26	49.696,26	49.696,26	49.696,26	68.625,66
10	5	1	103	964.00	Segnaletica stradale con finanziamento da proventi sanzioni codice della Strada	14.571,62	28.470,00	(*) 25.500,00	25.500,00	25.500,00	40.071,62
10	5	1	103	964.01	Segnaletica stradale	2.222,68	7.196,26	(*) 7.196,26	7.196,26	7.196,26	9.418,94
10	5	1	103	965.00	manutenzione segnaletica stradale	0,00	8.000,00	(*) 9.000,00	9.000,00	9.000,00	9.000,00
10	5	1	103	976.03	manutenzione semafori	2.135,10	8.000,00	(*) 8.000,00	8.000,00	8.000,00	10.135,10
10	5	1	103	982.00	Manutenzione impianti semaforici finanziata con i proventi delle sanzioni al Codice della Strada	0,00	0,00	(*) 0,00	0,00	0,00	0,00
10	5	1	110		Altre spese correnti	0,00	0,00	0,00	0,00	0,00	0,00
10	5	1	110	976.59	F.P.V. manutenzione semafori	0,00	0,00	(*) 0,00	0,00	0,00	0,00
10	5				TOTALI PROGRAMMA 5	18.929,40	51.666,26	49.696,26	49.696,26	49.696,26	68.625,66

(*) di cui Reimputati

PIANO ESECUTIVO DI GESTIONE

SPESE 2021

MIS.	PGM	TIT	MAC	CAPITOL	DESCRIZIONE	Residui al 31/12/2020	Previsioni Definitive2020	PREVISIONI DEL BILANCIO PLURIENNALE			CASSA	
								Previsione 2021	Previsione 2022	Previsione 2023		
RESPONSABILE RESPONSABILE POLIZIA MUNICIPALE												
10					TOTALI MISSIONE 10	18.929,40	51.666,26	49.696,26	49.696,26	49.696,26	68.625,66	
11 Soccorso civile												
11	1				Sistema di protezione civile							
11	1	1			Spese correnti	0,01	9.500,00	9.500,00	9.500,00	9.500,00	9.500,01	
11	1	1	103		Acquisto di beni e servizi	0,01	8.000,00	8.000,00	8.000,00	8.000,00	8.000,01	
11	1	1	103	U.1.03.01.02.004	1160.01	Vestiaro per gruppo comunale di Protezione civile e Nonni Vigili	0,00	0,00	(*)	0,00	0,00	0,00
11	1	1	103	U.1.03.01.02.999	1160.02	Buoni pasto e buoni carburante per Gruppo comunale Protezione civile e nonni vigili	0,01	8.000,00	(*)	8.000,00	8.000,00	8.000,01
11	1	1	104		Trasferimenti correnti	0,00	0,00	0,00	0,00	0,00	0,00	
11	1	1	104	U.1.04.04.01.001	1180.00	Contributo Associazione di volontariato per la costituzione e gestione dell'ufficio diritti degli animali	0,00	0,00	(*)	0,00	0,00	0,00
11	1	1	110		Altre spese correnti	0,00	1.500,00	1.500,00	1.500,00	1.500,00	1.500,00	
11	1	1	110	U.1.10.02.01.001	1160.03	F.P.V. Buoni pasto e buoni carburante per Gruppo comunale Protezione civile e nonni vigili	0,00	0,00	(*)	0,00	0,00	0,00
11	1	1	110	U.1.10.04.01.003	1169.00	Assicurazioni per gruppo comunale di Protezione civile e Nonni vigili	0,00	1.500,00	(*)	1.500,00	1.500,00	1.500,00
11	1	1	110	U.1.10.99.99.999	1169.01	Allestimento sala operativa di protezione civile	0,00	0,00	(*)	0,00	0,00	0,00
11	1	1	110	U.1.10.99.99.999	1170.03	Rimborso spese gruppo comunale di Protezione civile e Nonni vigili	0,00	0,00	(*)	0,00	0,00	0,00
11	1				TOTALI PROGRAMMA 1	0,01	9.500,00	9.500,00	9.500,00	9.500,00	9.500,01	
11					TOTALI MISSIONE 11	0,01	9.500,00	9.500,00	9.500,00	9.500,00	9.500,01	
12 Diritti sociali, politiche sociali e famiglia												
12	4				Interventi per soggetti a rischio di esclusione sociale							
12	4	1			Spese correnti	0,00	0,00	0,00	0,00	0,00	0,00	
12	4	1	103		Acquisto di beni e servizi	0,00	0,00	0,00	0,00	0,00	0,00	
12	4	1	103	U.1.03.02.13.001	1410.07	Servizio vigilanza	0,00	0,00	(*)	0,00	0,00	0,00

(*) di cui Reimputati

PIANO ESECUTIVO DI GESTIONE
SPESE 2021

MIS.	PGM	TIT	MAC	CAPITOL	DESCRIZIONE	Residui al 31/12/2020	Previsioni Definitive2020	PREVISIONI DEL BILANCIO PLURIENNALE			CASSA
								Previsione 2021	Previsione 2022	Previsione 2023	
RESPONSABILE					RESPONSABILE POLIZIA MUNICIPALE						
12	4				TOTALI PROGRAMMA 4	0,00	0,00	0,00	0,00	0,00	0,00
12					TOTALI MISSIONE 12	0,00	0,00	0,00	0,00	0,00	0,00
					TOTALI RESPONSABILE POLIZIA MUNICIPALE	174.916,68	332.794,01	346.020,26 58.822,73	320.284,26 6.732,40	324.303,26	520.860,94