



# CITTÀ DI ARIANO IRPINO

PROVINCIA DI AVELLINO

COPIA

## DELIBERAZIONE DELLA GIUNTA COMUNALE

N. 109

del 18 maggio 2016

**OGGETTO:** Documento Unico di Programmazione 2016/2018 (DUP) – nota di aggiornamento e rettifica ed integrazione alla deliberazione GM 106/2016.-

L'anno **duemilasedici** addì **diciotto** del mese di **maggio** in Ariano Irpino, ore **11,45** Palazzo di Città, nella Sala delle adunanze, regolarmente convocata, si è riunita la Giunta Comunale nelle persone dei Sigg:

		PRES.	ASS
Gambacorta Domenico	Sindaco		si
Puopolo Giovannantonio	Vicesindaco		si
Affidato Debora	Assessore	si	
Gambacorta Filomena	Assessore	si	
Manganiello Mario	Assessore	si	
Li Pizzi Raffaele	Assessore	si	
		4	2

Presiede l'Assessore **Ing. Raffaele Li Pizzi** in funzione di **Presidente**.

Partecipa il Vice Segretario Generale del Comune **dott.ssa Sonia Ninfadoro**

Il Presidente, riconosciuto legale il numero dei presenti, invita la Giunta a deliberare sull'argomento in oggetto.

## *L'Assessore al Bilancio*

### CONSIDERATO

Che l'articolo 151 Decreto Legislativo n° 267/2000 e ss.mm.ii prevede che gli enti locali approvino entro il 31 dicembre il bilancio di previsione finanziario, riferito ad un orizzonte temporale almeno triennale.

Che l'articolo 174 Decreto Legislativo n° 267/2000 e ss.mm.ii prescrive che lo schema del bilancio di previsione finanziario e il Documento Unico di Programmazione sono predisposti dall'organo esecutivo e da questo presentati all'organo consiliare unitamente agli allegati ed alla relazione dell'organo di revisione entro il 15 novembre di ogni anno;

Che il decreto del Ministro dell'Interno del 28 ottobre 2015, pubblicato nella Gazzetta Ufficiale n. 254 del 31 ottobre 2015, come rettificato dal decreto in data 9 novembre 2015, pubblicato nella Gazzetta Ufficiale n. 268 del 17 novembre 2015, con il quale il termine per la deliberazione del bilancio di previsione da parte degli enti locali, *per l'anno 2016*, e' stato differito al 31 marzo 2016.

Che il successivo Decreto del Ministro dell'Interno del 1° marzo 2016 di ulteriore differimento del termine al 30 Aprile 2016.

Che il Documento unico di programmazione costituisce atto presupposto indispensabile per l'approvazione del bilancio di previsione.

Che la nota di aggiornamento al DUP è eventuale, in quanto può non essere presentata se sono verificare entrambe le seguenti condizioni:

- *il DUP è già stato approvato in quanto rappresentativo degli indirizzi strategici e operativi del Consiglio;*
- *non sono intervenuti eventi da rendere necessario l'aggiornamento del DUP già approvato;*

Che, se presentato, lo schema di nota di aggiornamento al DUP si configura come lo schema del DUP definitivo; pertanto è predisposto secondo i principi previsti dall'allegato n. 4/1 al DLgs 118/2011;

Che lo schema di nota di aggiornamento al DUP e lo schema di bilancio di previsione saranno presentati a regime contestualmente entro il 15 novembre, unitamente alla relazione dell'organo di revisione, secondo le modalità previste dal regolamento dell'ente; per il solo 2016, attualmente tali termini non sono coincidenti (*28/02/2016: nota aggiornamento DUP e 30/04/2016, approvazione consiliare Bilancio di previsione 2016/2018*).

Che la nota di aggiornamento, se presentata, è oggetto di approvazione da parte del Consiglio; in quanto presentati contestualmente (normativa a regime), la nota di aggiornamento al DUP e il bilancio di previsione possono essere approvati contestualmente, o nell'ordine indicato.

Che nel corso della seduta della Conferenza Stato Citta' del 18 febbraio 2016 è stato altresì ulteriormente chiarito che il termine di scadenza della nota di aggiornamento del Documento Unico di Programmazione (DUP), fissato al 29 febbraio 2016 (DM Interno 28 ottobre 2015), riveste carattere ordinatorio.

Che la Conferenza ha quindi formalmente riaffermato l'orientamento già espresso dall'ANCI e dal Ministero dell'Interno, che consente agli enti di far confluire il percorso di formale approvazione del DUP nel percorso di approvazione del bilancio, evitando di dover affrontare due sessioni di bilancio nel giro di pochissimo tempo.

Che con deliberazione consiliare n° 04 del 05 marzo 2016 con la quale è stato approvato il Documento Unico di Programmazione 2016/2018, presupposto necessario di tutti gli altri documenti di programmazione.

### VISTO



Che con deliberazione della Giunta Municipale n° 106 del 12 maggio 2016 è stata approvata la bozza di bilancio 2016/2018.

Che per il Piano delle alienazioni e valorizzazioni dei beni patrimoniali, nel DUP si prevedeva *“si rimanda alla deliberazione di Consiglio comunale n° 36 del 20 Agosto 2015 ad oggetto “Piano delle alienazioni e valorizzazioni immobiliari per il triennio 2015/2017”, con obbligo per UTC di aggiornamento prima della approvazione del Bilancio di previsione 2016/2018”*

Che si rende conseguentemente necessario procedere alla approvazione della nota integrativa al DUP stante la suddetta approvazione.

Che è necessario riapprovare il FCDE allegato C) alla deliberazione di Giunta Municipale M 106/2015, oltre alla integrazione all'elenco 1, allegato alla nota integrativa al bilancio (all. F) *“partecipazioni ed enti strumentali partecipati”*.

#### **VISTI**

- *Il Decreto Legislativo n° 267 del 18 Agosto 2000.*
- *Il Decreto Legislativo n° 118 del 23.06.2011.*
- *lo Statuto Comunale.*
- *Legge n. 208 del 28 dicembre 2015 (Legge di stabilità 2016).*
- *Il parere tecnico - contabile favorevole sulla proposta di deliberazione espressi ai sensi dell'art. 49 del Decreto Legislativo 18 agosto 2000, n. 267.*

Con voti favorevoli unanimi espressi in forma palese.

#### **PROPONE DI DELIBERARE**

*per le motivazioni di cui in premessa che si intendono qui interamente richiamate e riportate*

di **approvare**, in conformità alle nuove modalità previste dal decreto Legislativo n° 118/2011, la proposta di nota di aggiornamento del D.U.P approvato con deliberazione Consiglio Comunale n° 04 del 05 marzo 2016 che si sostanzia:

- *con l'inserimento della sola parte contabile di ogni Missione e Programma (modificati: stanziamenti definitivi 2015 -residui presunti-stanziamenti di cassa e l'indicazione del “di cui già impegnato”, fermo rimanendo il resto), come da **Allegato A** facente parte integrante e sostanziale del presente provvedimento.*
- *con l'integrazione del Piano delle Alienazioni e Valorizzazioni Patrimoniali del DUP, come da **Allegato B** facente parte integrante e sostanziale del presente provvedimento*

**a) di approvare** la rettifica al FCDE allegato C) alla deliberazione di Giunta Municipale M 106/2015, oltre alla integrazione all'elenco 1, allegato alla nota integrativa al bilancio (all. F) *“partecipazioni ed enti strumentali partecipati”*, ed il prospetto allegato G) alla suddetta *“Prospetto dimostrativo riduzione in sede previsionale della riduzione della spesa del personale (vedi **allegati C, D ed E** alla presente a formarne parte integrante e sostanziale)*

di **dare atto** che, come chiarito da Arconet alla *Faq n. 10*, lo schema di nota di aggiornamento del DUP e lo schema di bilancio di previsione sono presentati contestualmente al Consiglio Comunale

di **disporre** che, a cura dell'Ufficio Messi, la notifica della presente deliberazione e dei relativi allegati, al Presidente del Collegio dei Revisori dei Conti, *per il parere di competenza sulla nota integrativa al DUP*, ed al Presidente del Consiglio Comunale.

di proporre all'approvazione del Consiglio Comunale la presente deliberazione ed i relativi allegati.

di dichiarare, stante l'urgenza e con successiva unanime votazione favorevole, immediatamente eseguibile ai sensi dell'articolo 134, comma 4 del Decreto Legislativo del 18 agosto 2000, n.267.

Assessore al Bilancio  
**Dott. ssa Filomena Gambacorta**

**LA GIUNTA COMUNALE**

Vista la proposta di deliberazione avanti riportata dell'Assessore al Bilancio.

con votazione unanime e palese, resa nelle forme di legge

**DELIBERA**

di approvare, in ogni sua parte, la proposta sopra riportata concernente l'oggetto che in questa sede si intende integralmente riportata

**DELIBERA**

con separata votazione unanime, di rendere immediatamente eseguibile la presente delibera, ai sensi dell'art. 134, 4° comma, del Decreto Legislativo n° 267/2000 per le motivazioni indicate nelle premesse dell'atto deliberativo

---

**PARERE DI REGOLARITA' TECNICA E CONTABILE**

Il sottoscritto Dirigente Area Finanziaria, a norma degli articoli 49 e 147 bis, comma 1, Decreto legislativo 18 agosto 2000 n.267, introdotto con D.L. n.174/2012, convertito in legge n° 213/2012, esprime, *per quanto di competenza*, parere favorevole in ordine alla regolarità tecnica e contabile del presente atto ed attesta la regolarità e la correttezza dell'azione amministrativa.

**Il Dirigente Area Finanziaria**

**18/05/2016**

**Dott. Generoso Ruzza**

**DIRIGENTE AREA TECNICA**

Il Dirigente Area Tecnica, a norma degli articoli 49 e 147-bis, comma 1, del Decreto Legislativo 18 agosto 2000, n. 267, introdotto con D.L. n. 174/2012, convertito in legge n. 213/2012, esprime, per quanto di competenza (*piano alienazioni e valorizzazioni immobiliari*), parere favorevole, in ordine alla regolarità tecnica della presente deliberazione ed attesa la regolarità e la correttezza dell'azione amministrativa

**18/05/2016**

**IL DIRIGENTE**

**Ing Fernando Capone**



Il presente verbale viene letto, approvato e sottoscritto.

IL PRESIDENTE  
*f.to Ing. Raffaele Li Pizzi*

IL VICE SEGRETARIO GENERALE  
*f.to dott.ssa Sonia Ninfadoro*

---

---

**CERTIFICATO DI PUBBLICAZIONE**

*(art. 124 del D.lgs. 267/2000)*

Si certifica che, su conforme dichiarazione dell'impiegato addetto, copia della suestesa deliberazione, è stata pubblicata all'Albo Pretorio on-line di questo Comune per quindici giorni consecutivi, ai sensi dell'art. 124 del D.lgs. 267/2000, a partire dal \_\_\_\_\_.

IL FUNZIONARIO RESPONSABILE

Ariano Irpino, lì

---

---

**CERTIFICATO DI ESECUTIVITÀ**

*(art. 134 del D.lgs. 267/2000)*

Si certifica che la suestesa deliberazione:

- è divenuta esecutiva il \_\_\_\_\_ essendo decorsi dieci giorni dalla sua pubblicazione. *(art. 134, comma 3, D.lgs. 267/2000)*
- è dichiarata immediatamente eseguibile per espressa deliberazione dell'Organo. *(art. 134, comma 4, D.lgs. 267/2000)*

IL FUNZIONARIO RESPONSABILE

Ariano Irpino, lì

---

---

IL SOTTOSCRITTO DICHIARA CHE IL PRESENTE ATTO È PUBBLICATO  
ALL'ALBO PRETORIO ON-LINE DI QUESTO COMUNE AL N. REG. \_\_\_\_\_  
DAL \_\_\_\_\_ AL \_\_\_\_\_.

ARIANO IRPINO, LÌ \_\_\_\_\_

L'IMPIEGATO ADDETTO

---

---

**Per copia conforme, ad uso amministrativo.**

Ariano Irpino, lì

IL FUNZIONARIO RESPONSABILE

della delibera C. C. n.:

del \_\_\_\_\_



**Comune di Ariano Irpino**  
Piazza Plebiscito  
83031 (AV)  
C.F. 81000350645 P. IVA 00281220640

**BILANCIO DI PREVISIONE  
PARTE SECONDA - SPESE  
ESERCIZIO: 2016**



## BILANCIO DI PREVISIONE SPESE

MISSIONE, PROGRAMMA, TITOLO	DENOMINAZIONE	RESIDUI PRESUNTI AL TERMINE DELL'ESERCIZIO PRECEDENTE QUELLO CUI SI RIFERISCE IL BILANCIO		PREVISIONI DEFINITIVE DELL'ANNO PRECEDENTE QUELLO CUI SI RIFERISCE IL BILANCIO	PREVISIONI DEL BILANCIO PLURIENNALE			
					Previsioni anno 2016	Previsioni dell'anno 2017	Previsioni dell'anno 2018	
<b>MISSIONE</b>	<b>1</b>	<b>Servizi istituzionali, generali e di gestione</b>						
<b>0101</b>	<b>Programma 1</b>	<b>Organi istituzionali</b>						
TITOLO	1	Spese correnti	71.143,91	previsione di competenza di cui già impegnato* di cui fondo pluriennale vincolato previsione di cassa	245.244,00  0,00 289.269,49	242.251,00 0,00 0,00 313.394,91	242.251,00 0,00 0,00	242.251,00 0,00 0,00
TITOLO	2	Spese in conto capitale	26.271,43	previsione di competenza di cui già impegnato* di cui fondo pluriennale vincolato previsione di cassa	0,00  0,00 34.335,63	0,00 0,00 0,00 26.271,43	0,00 0,00 0,00	0,00 0,00 0,00
<b>Totale Programma</b>	<b>1</b>	<b>Organi istituzionali</b>	<b>97.415,34</b>	previsione di competenza di cui già impegnato* di cui fondo pluriennale vincolato previsione di cassa	<b>245.244,00</b>  0,00 323.605,12	<b>242.251,00</b> 0,00 0,00 339.666,34	<b>242.251,00</b> 0,00 0,00	<b>242.251,00</b> 0,00 0,00
<b>0102</b>	<b>Programma 2</b>	<b>Segreteria generale</b>						
TITOLO	1	Spese correnti	144.685,11	previsione di competenza di cui già impegnato* di cui fondo pluriennale vincolato previsione di cassa	1.357.211,06  271.655,87 1.182.408,86	1.149.983,58 40.741,52 35.343,38 1.259.325,31	1.275.142,27 203.155,68 35.343,38	1.079.282,76 0,00 35.343,38
TITOLO	2	Spese in conto capitale	0,00	previsione di competenza di cui già impegnato* di cui fondo pluriennale vincolato previsione di cassa	0,00  0,00 5.091,06	0,00 0,00 0,00 0,00	0,00 0,00 0,00	0,00 0,00 0,00
<b>Totale Programma</b>	<b>2</b>	<b>Segreteria generale</b>	<b>144.685,11</b>	previsione di competenza di cui già impegnato* di cui fondo pluriennale vincolato previsione di cassa	<b>1.357.211,06</b>  271.655,87 1.187.499,92	<b>1.149.983,58</b> 40.741,52 35.343,38 1.259.325,31	<b>1.275.142,27</b> 203.155,68 35.343,38	<b>1.079.282,76</b> 0,00 35.343,38
<b>0103</b>	<b>Programma 3</b>	<b>Gestione economica, finanziaria, programmazione e provveditorato</b>						
TITOLO	1	Spese correnti	100.006,70	previsione di competenza di cui già impegnato* di cui fondo pluriennale vincolato previsione di cassa	601.673,30  15.922,24 504.402,25	643.201,36 0,00 16.275,00 726.933,06	634.051,36 0,00 16.275,00	634.051,36 0,00 16.275,00







## BILANCIO DI PREVISIONE

### SPESE

MISSIONE, PROGRAMMA, TITOLO	DENOMINAZIONE	RESIDUI PRESUNTI AL TERMINE DELL'ESERCIZIO PRECEDENTE QUELLO CUI SI RIFERISCE IL BILANCIO		PREVISIONI DEFINITIVE DELL'ANNO PRECEDENTE QUELLO CUI SI RIFERISCE IL BILANCIO	PREVISIONI DEL BILANCIO PLURIENNALE		
					Previsioni anno 2016	Previsioni dell'anno 2017	Previsioni dell'anno 2018
<b>0103</b>	<b>Programma 3</b>	<b>Gestione economica, finanziaria, programmazione e provveditorato</b>					
TITOLO 2	Spese in conto capitale	4.036,70	previsione di competenza di cui già impegnato* di cui fondo pluriennale vincolato previsione di cassa	0,00  0,00 4.036,70	0,00 0,00 0,00 4.036,70	0,00 0,00 0,00 0,00	0,00 0,00 0,00 0,00
<b>Totale Programma 3</b>	<b>Gestione economica, finanziaria, programmazione e provveditorato</b>	<b>104.043,40</b>	<b>previsione di competenza di cui già impegnato* di cui fondo pluriennale vincolato previsione di cassa</b>	<b>601.673,30  15.922,24 508.438,95</b>	<b>643.201,36 0,00 16.275,00 730.969,76</b>	<b>634.051,36 0,00 16.275,00 0,00</b>	<b>634.051,36 0,00 16.275,00 0,00</b>
<b>0104</b>	<b>Programma 4</b>	<b>Gestione delle entrate tributarie e servizi fiscali</b>					
TITOLO 1	Spese correnti	271.444,08	previsione di competenza di cui già impegnato* di cui fondo pluriennale vincolato previsione di cassa	618.802,03  32.323,93 849.266,85	571.659,30 0,00 32.349,00 810.754,38	571.659,30 0,00 32.349,00 0,00	571.659,30 0,00 32.349,00 0,00
TITOLO 2	Spese in conto capitale	0,00	previsione di competenza di cui già impegnato* di cui fondo pluriennale vincolato previsione di cassa	0,00  0,00 1.675,80	0,00 0,00 0,00 0,00	0,00 0,00 0,00 0,00	0,00 0,00 0,00 0,00
<b>Totale Programma 4</b>	<b>Gestione delle entrate tributarie e servizi fiscali</b>	<b>271.444,08</b>	<b>previsione di competenza di cui già impegnato* di cui fondo pluriennale vincolato previsione di cassa</b>	<b>618.802,03  32.323,93 850.942,65</b>	<b>571.659,30 0,00 32.349,00 810.754,38</b>	<b>571.659,30 0,00 32.349,00 0,00</b>	<b>571.659,30 0,00 32.349,00 0,00</b>
<b>0105</b>	<b>Programma 5</b>	<b>Gestione dei beni demaniali e patrimoniali</b>					
TITOLO 1	Spese correnti	84.223,45	previsione di competenza di cui già impegnato* di cui fondo pluriennale vincolato previsione di cassa	660.233,54  0,00 627.811,83	598.811,09 0,00 0,00 683.034,54	563.599,92 0,00 0,00 0,00	526.772,74 0,00 0,00 0,00
TITOLO 2	Spese in conto capitale	288.002,00	previsione di competenza di cui già impegnato* di cui fondo pluriennale vincolato previsione di cassa	5.619.189,57  298.807,69 1.630.612,98	1.094.405,13 298.807,69 0,00 1.382.407,13	20.686.951,36 0,00 0,00 0,00	8.950.000,00 0,00 0,00 0,00
<b>Totale Programma 5</b>	<b>Gestione dei beni demaniali e patrimoniali</b>	<b>372.225,45</b>	<b>previsione di competenza di cui già impegnato* di cui fondo pluriennale vincolato previsione di cassa</b>	<b>6.279.423,11  298.807,69 2.258.424,81</b>	<b>1.693.216,22 298.807,69 0,00 2.065.441,67</b>	<b>21.250.551,28 0,00 0,00 0,00</b>	<b>9.476.772,74 0,00 0,00 0,00</b>

**BILANCIO DI PREVISIONE****SPESE**

MISSIONE, PROGRAMMA, TITOLO	DENOMINAZIONE	RESIDUI PRESUNTI AL TERMINE DELL'ESERCIZIO PRECEDENTE QUELLO CUI SI RIFERISCE IL BILANCIO		PREVISIONI DEFINITIVE DELL'ANNO PRECEDENTE QUELLO CUI SI RIFERISCE IL BILANCIO	PREVISIONI DEL BILANCIO PLURIENNALE		
					Previsioni anno 2016	Previsioni dell'anno 2017	Previsioni dell'anno 2018
<b>0106</b>	<b>Programma 6</b>	<b>Ufficio tecnico</b>					
TITOLO 1	Spese correnti	98.732,39	previsione di competenza di cui già impegnato* di cui fondo pluriennale vincolato previsione di cassa	1.465.041,96 0,00 45.712,84 1.452.981,95	1.411.792,54 0,00 27.542,00 1.482.982,93	1.369.292,57 0,00 27.542,00	1.369.292,57 0,00 27.542,00
TITOLO 2	Spese in conto capitale	2.000,00	previsione di competenza di cui già impegnato* di cui fondo pluriennale vincolato previsione di cassa	2.000,00 0,00 0,00 0,00	0,00 0,00 0,00 2.000,00	0,00 0,00 0,00	0,00 0,00 0,00
<b>Totale Programma 6</b>	<b>Ufficio tecnico</b>	<b>100.732,39</b>	previsione di competenza di cui già impegnato* di cui fondo pluriennale vincolato previsione di cassa	<b>1.467.041,96</b> <b>0,00</b> <b>45.712,84</b> <b>1.452.981,95</b>	<b>1.411.792,54</b> <b>0,00</b> <b>27.542,00</b> <b>1.484.982,93</b>	<b>1.369.292,57</b> <b>0,00</b> <b>27.542,00</b>	<b>1.369.292,57</b> <b>0,00</b> <b>27.542,00</b>
<b>0107</b>	<b>Programma 7</b>	<b>Elezioni e consultazioni popolari - Anagrafe e stato civile</b>					
TITOLO 1	Spese correnti	15.804,43	previsione di competenza di cui già impegnato* di cui fondo pluriennale vincolato previsione di cassa	277.424,92 0,00 12.312,51 278.569,94	404.656,00 0,00 8.791,00 411.669,43	367.196,00 0,00 8.791,00	404.656,00 0,00 8.791,00
TITOLO 2	Spese in conto capitale	0,00	previsione di competenza di cui già impegnato* di cui fondo pluriennale vincolato previsione di cassa	0,00 0,00 0,00 0,00	0,00 0,00 0,00 0,00	0,00 0,00 0,00	0,00 0,00 0,00
<b>Totale Programma 7</b>	<b>Elezioni e consultazioni popolari - Anagrafe e stato civile</b>	<b>15.804,43</b>	previsione di competenza di cui già impegnato* di cui fondo pluriennale vincolato previsione di cassa	<b>277.424,92</b> <b>0,00</b> <b>12.312,51</b> <b>278.569,94</b>	<b>404.656,00</b> <b>0,00</b> <b>8.791,00</b> <b>411.669,43</b>	<b>367.196,00</b> <b>0,00</b> <b>8.791,00</b>	<b>404.656,00</b> <b>0,00</b> <b>8.791,00</b>
<b>0108</b>	<b>Programma 8</b>	<b>Statistica e sistemi informativi</b>					
TITOLO 1	Spese correnti	342,93	previsione di competenza di cui già impegnato* di cui fondo pluriennale vincolato previsione di cassa	400,00 0,00 0,00 400,00	200,00 0,00 0,00 542,93	200,00 0,00 0,00	200,00 0,00 0,00
<b>Totale Programma 8</b>	<b>Statistica e sistemi informativi</b>	<b>342,93</b>	previsione di competenza di cui già impegnato* di cui fondo pluriennale vincolato previsione di cassa	<b>400,00</b> <b>0,00</b> <b>0,00</b> <b>400,00</b>	<b>200,00</b> <b>0,00</b> <b>0,00</b> <b>542,93</b>	<b>200,00</b> <b>0,00</b> <b>0,00</b>	<b>200,00</b> <b>0,00</b> <b>0,00</b>







## BILANCIO DI PREVISIONE SPESE

MISSIONE, PROGRAMMA, TITOLO	DENOMINAZIONE	RESIDUI PRESUNTI AL TERMINE DELL'ESERCIZIO PRECEDENTE QUELLO CUI SI RIFERISCE IL BILANCIO		PREVISIONI DEFINITIVE DELL'ANNO PRECEDENTE QUELLO CUI SI RIFERISCE IL BILANCIO	PREVISIONI DEL BILANCIO PLURIENNALE		
					Previsioni anno 2016	Previsioni dell'anno 2017	Previsioni dell'anno 2018
<b>0109</b>	<b>Programma 9</b>	<b>Assistenza tecnico-amministrativa agli enti locali</b>					
TITOLO		0,00	previsione di competenza di cui già impegnato* di cui fondo pluriennale vincolato previsione di cassa	0,00 0,00 0,00 0,00	0,00 0,00 0,00 0,00	0,00 0,00 0,00 0,00	0,00 0,00 0,00 0,00
<b>Totale Programma 9</b>	<b>Assistenza tecnico-amministrativa agli enti locali</b>	<b>0,00</b>	<b>previsione di competenza di cui già impegnato* di cui fondo pluriennale vincolato previsione di cassa</b>	<b>0,00 0,00 0,00 0,00</b>	<b>0,00 0,00 0,00 0,00</b>	<b>0,00 0,00 0,00 0,00</b>	<b>0,00 0,00 0,00 0,00</b>
<b>0110</b>	<b>Programma 10</b>	<b>Risorse umane</b>					
TITOLO	1 Spese correnti	0,00	previsione di competenza di cui già impegnato* di cui fondo pluriennale vincolato previsione di cassa	1.000,00 0,00 0,00 1.000,00	0,00 0,00 0,00 0,00	0,00 0,00 0,00 0,00	0,00 0,00 0,00 0,00
<b>Totale Programma 10</b>	<b>Risorse umane</b>	<b>0,00</b>	<b>previsione di competenza di cui già impegnato* di cui fondo pluriennale vincolato previsione di cassa</b>	<b>1.000,00 0,00 0,00 1.000,00</b>	<b>0,00 0,00 0,00 0,00</b>	<b>0,00 0,00 0,00 0,00</b>	<b>0,00 0,00 0,00 0,00</b>
<b>0111</b>	<b>Programma 11</b>	<b>Altri servizi generali</b>					
TITOLO	1 Spese correnti	316.680,72	previsione di competenza di cui già impegnato* di cui fondo pluriennale vincolato previsione di cassa	252.311,93 0,00 0,00 438.587,24	188.437,05 0,00 0,00 505.117,77	74.760,93 0,00 0,00 0,00	75.688,85 0,00 0,00 0,00
TITOLO	2 Spese in conto capitale	248.566,18	previsione di competenza di cui già impegnato* di cui fondo pluriennale vincolato previsione di cassa	0,00 0,00 0,00 248.566,18	0,00 0,00 0,00 248.566,18	0,00 0,00 0,00 0,00	0,00 0,00 0,00 0,00
<b>Totale Programma 11</b>	<b>Altri servizi generali</b>	<b>565.246,90</b>	<b>previsione di competenza di cui già impegnato* di cui fondo pluriennale vincolato previsione di cassa</b>	<b>252.311,93 0,00 0,00 687.153,42</b>	<b>188.437,05 0,00 0,00 753.683,95</b>	<b>74.760,93 0,00 0,00 0,00</b>	<b>75.688,85 0,00 0,00 0,00</b>
<b>0112</b>	<b>Programma 12</b>	<b>Politica regionale unitaria per i servizi istituzionali, generali e di gestione (solo per le Regioni)</b>					



## BILANCIO DI PREVISIONE SPESE

MISSIONE, PROGRAMMA, TITOLO	DENOMINAZIONE	RESIDUI PRESUNTI AL TERMINE DELL'ESERCIZIO PRECEDENTE QUELLO CUI SI RIFERISCE IL BILANCIO		PREVISIONI DEFINITIVE DELL'ANNO PRECEDENTE QUELLO CUI SI RIFERISCE IL BILANCIO	PREVISIONI DEL BILANCIO PLURIENNALE		
					Previsioni anno 2016	Previsioni dell'anno 2017	Previsioni dell'anno 2018
<b>0112</b>	<b>Programma 12</b>	<b>Politica regionale unitaria per i servizi istituzionali, generali e di gestione (solo per le Regioni)</b>					
TITOLO		0,00	previsione di competenza di cui già impegnato* di cui fondo pluriennale vincolato previsione di cassa	0,00 0,00 0,00 0,00	0,00 0,00 0,00 0,00	0,00 0,00 0,00 0,00	0,00 0,00 0,00 0,00
<b>Totale Programma 12</b>	<b>Politica regionale unitaria per i servizi istituzionali, generali e di gestione (solo per le Regioni)</b>	<b>0,00</b>	previsione di competenza di cui già impegnato* di cui fondo pluriennale vincolato previsione di cassa	<b>0,00</b> <b>0,00</b> <b>0,00</b> <b>0,00</b>	<b>0,00</b> <b>0,00</b> <b>0,00</b> <b>0,00</b>	<b>0,00</b> <b>0,00</b> <b>0,00</b> <b>0,00</b>	<b>0,00</b> <b>0,00</b> <b>0,00</b> <b>0,00</b>
<b>Totale Missione 1</b>	<b>Servizi istituzionali, generali e di gestione</b>	<b>1.671.940,03</b>	previsione di competenza di cui già impegnato* di cui fondo pluriennale vincolato previsione di cassa	<b>11.100.532,31</b> <b>676.735,08</b> <b>7.549.016,76</b>	<b>6.305.397,05</b> <b>339.549,21</b> <b>120.300,38</b> <b>7.857.036,70</b>	<b>25.785.104,71</b> <b>203.155,68</b> <b>120.300,38</b>	<b>13.853.854,58</b> <b>0,00</b> <b>120.300,38</b>
<b>MISSIONE 2</b>	<b>Giustizia</b>						
<b>0201</b>	<b>Programma 1</b>	<b>Uffici giudiziari</b>					
TITOLO 1	Spese correnti	60.880,04	previsione di competenza di cui già impegnato* di cui fondo pluriennale vincolato previsione di cassa	92.433,00 0,00 175.806,45	33.617,00 0,00 94.497,04	33.617,00 0,00 0,00	33.617,00 0,00 0,00
TITOLO 2	Spese in conto capitale	0,00	previsione di competenza di cui già impegnato* di cui fondo pluriennale vincolato previsione di cassa	0,00 0,00 0,00	0,00 0,00 0,00	0,00 0,00 0,00	0,00 0,00 0,00
<b>Totale Programma 1</b>	<b>Uffici giudiziari</b>	<b>60.880,04</b>	previsione di competenza di cui già impegnato* di cui fondo pluriennale vincolato previsione di cassa	<b>92.433,00</b> <b>0,00</b> <b>175.806,45</b>	<b>33.617,00</b> <b>0,00</b> <b>94.497,04</b>	<b>33.617,00</b> <b>0,00</b> <b>0,00</b>	<b>33.617,00</b> <b>0,00</b> <b>0,00</b>
<b>0202</b>	<b>Programma 2</b>	<b>Casa circondariale e altri servizi</b>					
TITOLO		0,00	previsione di competenza di cui già impegnato* di cui fondo pluriennale vincolato previsione di cassa	0,00 0,00 0,00	0,00 0,00 0,00	0,00 0,00 0,00	0,00 0,00 0,00

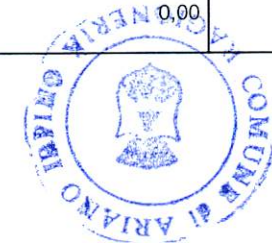





## BILANCIO DI PREVISIONE SPESE

MISSIONE, PROGRAMMA, TITOLO	DENOMINAZIONE	RESIDUI PRESUNTI AL TERMINE DELL'ESERCIZIO PRECEDENTE QUELLO CUI SI RIFERISCE IL BILANCIO		PREVISIONI DEFINITIVE DELL'ANNO PRECEDENTE QUELLO CUI SI RIFERISCE IL BILANCIO	PREVISIONI DEL BILANCIO PLURIENNALE		
					Previsioni anno 2016	Previsioni dell'anno 2017	Previsioni dell'anno 2018
<b>0202</b>	<b>Programma 2</b>	<b>Casa circondariale e altri servizi</b>					
<b>Totale Programma 2</b>	<b>Casa circondariale e altri servizi</b>	<b>0,00</b>	previsione di competenza di cui già impegnato* di cui fondo pluriennale vincolato previsione di cassa	<b>0,00</b>   <b>0,00</b>	<b>0,00</b>   <b>0,00</b>	<b>0,00</b>   <b>0,00</b>	<b>0,00</b>   <b>0,00</b>
<b>0203</b>	<b>Programma 3</b>	<b>Politica regionale unitaria per la giustizia (solo per le Regioni)</b>					
<b>TITOLO</b>		<b>0,00</b>	previsione di competenza di cui già impegnato* di cui fondo pluriennale vincolato previsione di cassa	<b>0,00</b>   <b>0,00</b>	<b>0,00</b>   <b>0,00</b>	<b>0,00</b>   <b>0,00</b>	<b>0,00</b>   <b>0,00</b>
<b>Totale Programma 3</b>	<b>Politica regionale unitaria per la giustizia (solo per le Regioni)</b>	<b>0,00</b>	previsione di competenza di cui già impegnato* di cui fondo pluriennale vincolato previsione di cassa	<b>0,00</b>   <b>0,00</b>	<b>0,00</b>   <b>0,00</b>	<b>0,00</b>   <b>0,00</b>	<b>0,00</b>   <b>0,00</b>
<b>Totale Missione 2</b>	<b>Giustizia</b>	<b>60.880,04</b>	previsione di competenza di cui già impegnato* di cui fondo pluriennale vincolato previsione di cassa	<b>92.433,00</b>   <b>175.806,45</b>	<b>33.617,00</b>   <b>94.497,04</b>	<b>33.617,00</b>   <b>0,00</b>	<b>33.617,00</b>   <b>0,00</b>
<b>MISSIONE 3</b>	<b>Ordine pubblico e sicurezza</b>						
<b>0301</b>	<b>Programma 1</b>	<b>Polizia locale e amministrativa</b>					
<b>TITOLO 1</b>	<b>Spese correnti</b>	<b>45.866,77</b>	previsione di competenza di cui già impegnato* di cui fondo pluriennale vincolato previsione di cassa	<b>953.534,32</b>   <b>937.237,99</b>	<b>943.978,57</b>   <b>944.061,34</b>	<b>943.943,83</b>   <b>45.784,00</b>	<b>943.907,46</b>   <b>45.784,00</b>
<b>TITOLO 2</b>	<b>Spese in conto capitale</b>	<b>2.500,00</b>	previsione di competenza di cui già impegnato* di cui fondo pluriennale vincolato previsione di cassa	<b>2.500,00</b>   <b>1.999,98</b>	<b>0,00</b>   <b>2.500,00</b>	<b>0,00</b>   <b>0,00</b>	<b>0,00</b>   <b>0,00</b>
<b>Totale Programma 1</b>	<b>Polizia locale e amministrativa</b>	<b>48.366,77</b>	previsione di competenza di cui già impegnato* di cui fondo pluriennale vincolato previsione di cassa	<b>956.034,32</b>   <b>939.237,97</b>	<b>943.978,57</b>   <b>946.561,34</b>	<b>943.943,83</b>   <b>45.784,00</b>	<b>943.907,46</b>   <b>45.784,00</b>
<b>0302</b>	<b>Programma 2</b>	<b>Sistema integrato di sicurezza urbana</b>					

## BILANCIO DI PREVISIONE SPESE

MISSIONE, PROGRAMMA, TITOLO	DENOMINAZIONE	RESIDUI PRESUNTI AL TERMINE DELL'ESERCIZIO PRECEDENTE QUELLO CUI SI RIFERISCE IL BILANCIO		PREVISIONI DEFINITIVE DELL'ANNO PRECEDENTE QUELLO CUI SI RIFERISCE IL BILANCIO	PREVISIONI DEL BILANCIO PLURIENNALE		
					Previsioni anno 2016	Previsioni dell'anno 2017	Previsioni dell'anno 2018
<b>0302</b>	<b>Programma 2</b>	<b>Sistema integrato di sicurezza urbana</b>					
TITOLO		0,00	previsione di competenza di cui già impegnato* di cui fondo pluriennale vincolato previsione di cassa	0,00 0,00 0,00 0,00	0,00 0,00 0,00 0,00	0,00 0,00 0,00 0,00	0,00 0,00 0,00 0,00
<b>Totale Programma 2</b>	<b>Sistema integrato di sicurezza urbana</b>	<b>0,00</b>	previsione di competenza di cui già impegnato* di cui fondo pluriennale vincolato previsione di cassa	<b>0,00</b> <b>0,00</b> <b>0,00</b> <b>0,00</b>	<b>0,00</b> <b>0,00</b> <b>0,00</b> <b>0,00</b>	<b>0,00</b> <b>0,00</b> <b>0,00</b> <b>0,00</b>	<b>0,00</b> <b>0,00</b> <b>0,00</b> <b>0,00</b>
<b>0303</b>	<b>Programma 3</b>	<b>Politica regionale unitaria per l'ordine pubblico e la sicurezza (solo per le Regioni)</b>					
TITOLO		0,00	previsione di competenza di cui già impegnato* di cui fondo pluriennale vincolato previsione di cassa	0,00 0,00 0,00 0,00	0,00 0,00 0,00 0,00	0,00 0,00 0,00 0,00	0,00 0,00 0,00 0,00
<b>Totale Programma 3</b>	<b>Politica regionale unitaria per l'ordine pubblico e la sicurezza (solo per le Regioni)</b>	<b>0,00</b>	previsione di competenza di cui già impegnato* di cui fondo pluriennale vincolato previsione di cassa	<b>0,00</b> <b>0,00</b> <b>0,00</b> <b>0,00</b>	<b>0,00</b> <b>0,00</b> <b>0,00</b> <b>0,00</b>	<b>0,00</b> <b>0,00</b> <b>0,00</b> <b>0,00</b>	<b>0,00</b> <b>0,00</b> <b>0,00</b> <b>0,00</b>
<b>Totale Missione 3</b>	<b>Ordine pubblico e sicurezza</b>	<b>48.366,77</b>	previsione di competenza di cui già impegnato* di cui fondo pluriennale vincolato previsione di cassa	<b>956.034,32</b> <b>63.877,37</b> <b>939.237,97</b>	<b>943.978,57</b> <b>45.784,00</b> <b>946.561,34</b>	<b>943.943,83</b> <b>45.784,00</b> <b>943.907,46</b>	<b>943.907,46</b> <b>45.784,00</b> <b>943.907,46</b>
<b>MISSIONE 4</b>	<b>Istruzione e diritto allo studio</b>						
<b>0401</b>	<b>Programma 1</b>	<b>Istruzione prescolastica</b>					
TITOLO 1	Spese correnti	80.061,28	previsione di competenza di cui già impegnato* di cui fondo pluriennale vincolato previsione di cassa	174.009,86 32.665,00 134.088,66	140.908,00 32.665,00 220.969,28	105.908,00 0,00 0,00	105.908,00 0,00 0,00
TITOLO 2	Spese in conto capitale	0,00	previsione di competenza di cui già impegnato* di cui fondo pluriennale vincolato previsione di cassa	500.000,00 0,00 500.000,00	0,00 0,00 0,00	0,00 0,00 0,00	0,00 0,00 0,00

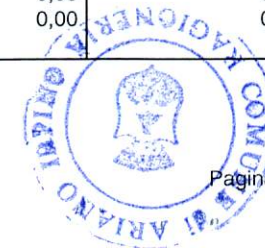





## BILANCIO DI PREVISIONE SPESE

MISSIONE, PROGRAMMA, TITOLO	DENOMINAZIONE	RESIDUI PRESUNTI AL TERMINE DELL'ESERCIZIO PRECEDENTE QUELLO CUI SI RIFERISCE IL BILANCIO		PREVISIONI DEFINITIVE DELL'ANNO PRECEDENTE QUELLO CUI SI RIFERISCE IL BILANCIO	PREVISIONI DEL BILANCIO PLURIENNALE		
					Previsioni anno 2016	Previsioni dell'anno 2017	Previsioni dell'anno 2018
<b>0401</b>	<b>Programma 1</b>	<b>Istruzione prescolastica</b>					
<b>Totale Programma 1</b>	<b>Istruzione prescolastica</b>	80.061,28	previsione di competenza di cui già impegnato* di cui fondo pluriennale vincolato previsione di cassa	674.009,86  32.665,00 634.088,66	140.908,00 32.665,00 220.969,28	105.908,00 0,00 0,00	105.908,00 0,00 0,00
<b>0402</b>	<b>Programma 2</b>	<b>Altri ordini di istruzione</b>					
<b>TITOLO 1</b>	<b>Spese correnti</b>	274.369,26	previsione di competenza di cui già impegnato* di cui fondo pluriennale vincolato previsione di cassa	529.608,97  0,00 742.223,73	501.733,05 0,00 0,00 776.102,31	489.104,99 0,00 0,00 0,00	486.316,54 0,00 0,00 0,00
<b>TITOLO 2</b>	<b>Spese in conto capitale</b>	1.016.591,88	previsione di competenza di cui già impegnato* di cui fondo pluriennale vincolato previsione di cassa	8.394.160,81  570.979,41 5.336.605,99	5.582.694,58 570.979,41 0,00 6.599.286,46	0,00 0,00 0,00 0,00	0,00 0,00 0,00 0,00
<b>Totale Programma 2</b>	<b>Altri ordini di istruzione</b>	1.290.961,14	previsione di competenza di cui già impegnato* di cui fondo pluriennale vincolato previsione di cassa	8.923.769,78  570.979,41 6.078.829,72	6.084.427,63 570.979,41 0,00 7.375.388,77	489.104,99 0,00 0,00 0,00	486.316,54 0,00 0,00 0,00
<b>0403</b>	<b>Programma 3</b>	<b>Edilizia scolastica (solo per le Regioni)</b>					
<b>TITOLO</b>		0,00	previsione di competenza di cui già impegnato* di cui fondo pluriennale vincolato previsione di cassa	0,00  0,00 0,00	0,00 0,00 0,00 0,00	0,00 0,00 0,00 0,00	0,00 0,00 0,00 0,00
<b>Totale Programma 3</b>	<b>Edilizia scolastica (solo per le Regioni)</b>	0,00	previsione di competenza di cui già impegnato* di cui fondo pluriennale vincolato previsione di cassa	0,00  0,00 0,00	0,00 0,00 0,00 0,00	0,00 0,00 0,00 0,00	0,00 0,00 0,00 0,00
<b>0404</b>	<b>Programma 4</b>	<b>Istruzione universitaria</b>					
<b>TITOLO 2</b>	<b>Spese in conto capitale</b>	0,00	previsione di competenza di cui già impegnato* di cui fondo pluriennale vincolato previsione di cassa	0,00  0,00 0,00	0,00 0,00 0,00 0,00	0,00 0,00 0,00 0,00	0,00 0,00 0,00 0,00

## BILANCIO DI PREVISIONE

### SPESE

MISSIONE, PROGRAMMA, TITOLO	DENOMINAZIONE	RESIDUI PRESUNTI AL TERMINE DELL'ESERCIZIO PRECEDENTE QUELLO CUI SI RIFERISCE IL BILANCIO		PREVISIONI DEFINITIVE DELL'ANNO PRECEDENTE QUELLO CUI SI RIFERISCE IL BILANCIO	PREVISIONI DEL BILANCIO PLURIENNALE		
					Previsioni anno 2016	Previsioni dell'anno 2017	Previsioni dell'anno 2018
<b>0404</b>	<b>Programma 4</b>	<b>Istruzione universitaria</b>					
Totale Programma	4	Istruzione universitaria	0,00	previsione di competenza di cui già impegnato* di cui fondo pluriennale vincolato previsione di cassa	0,00 0,00 0,00 0,00	0,00 0,00 0,00 0,00	0,00 0,00 0,00 0,00
<b>0405</b>	<b>Programma 5</b>	<b>Istruzione tecnica superiore</b>					
TITOLO	1	Spese correnti	163.546,83	previsione di competenza di cui già impegnato* di cui fondo pluriennale vincolato previsione di cassa	768.136,60 0,00 0,00 930.666,54	751.157,00 0,00 0,00 914.703,83	751.157,00 0,00 0,00 751.157,00
TITOLO	2	Spese in conto capitale	8.100,80	previsione di competenza di cui già impegnato* di cui fondo pluriennale vincolato previsione di cassa	8.200,00 0,00 0,00 15.000,00	0,00 0,00 0,00 8.100,80	0,00 0,00 0,00 0,00
Totale Programma	5	Istruzione tecnica superiore	171.647,63	previsione di competenza di cui già impegnato* di cui fondo pluriennale vincolato previsione di cassa	776.336,60 0,00 0,00 945.666,54	751.157,00 0,00 0,00 922.804,63	751.157,00 0,00 0,00 751.157,00
<b>0406</b>	<b>Programma 6</b>	<b>Servizi ausiliari all'istruzione</b>					
TITOLO	1	Spese correnti	3.120,00	previsione di competenza di cui già impegnato* di cui fondo pluriennale vincolato previsione di cassa	4.200,00 0,00 0,00 0,00	5.520,00 0,00 0,00 8.640,00	5.520,00 0,00 0,00 5.520,00
Totale Programma	6	Servizi ausiliari all'istruzione	3.120,00	previsione di competenza di cui già impegnato* di cui fondo pluriennale vincolato previsione di cassa	4.200,00 0,00 0,00 0,00	5.520,00 0,00 0,00 8.640,00	5.520,00 0,00 0,00 5.520,00
<b>0407</b>	<b>Programma 7</b>	<b>Diritto allo studio</b>					
TITOLO			0,00	previsione di competenza di cui già impegnato* di cui fondo pluriennale vincolato previsione di cassa	0,00 0,00 0,00 0,00	0,00 0,00 0,00 0,00	0,00 0,00 0,00 0,00

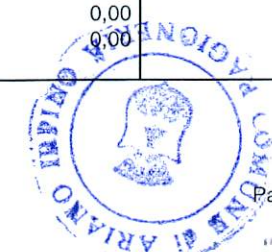





## BILANCIO DI PREVISIONE SPESE

MISSIONE, PROGRAMMA, TITOLO	DENOMINAZIONE	RESIDUI PRESUNTI AL TERMINE DELL'ESERCIZIO PRECEDENTE QUELLO CUI SI RIFERISCE IL BILANCIO	PREVISIONI DEFINITIVE DELL'ANNO PRECEDENTE QUELLO CUI SI RIFERISCE IL BILANCIO	PREVISIONI DEL BILANCIO PLURIENNALE				
				Previsioni anno 2016	Previsioni dell'anno 2017	Previsioni dell'anno 2018		
<b>0407</b>	<b>Programma 7</b>	<b>Diritto allo studio</b>						
	<b>Totale Programma 7</b>	0,00	previsione di competenza di cui già impegnato* di cui fondo pluriennale vincolato previsione di cassa	0,00 0,00 0,00 0,00	0,00 0,00 0,00 0,00	0,00 0,00 0,00 0,00	0,00 0,00 0,00 0,00	
<b>0408</b>	<b>Programma 8</b>	<b>Politica regionale unitaria per l'istruzione e il diritto allo studio (solo per Regioni)</b>						
	<b>TITOLO</b>	0,00	previsione di competenza di cui già impegnato* di cui fondo pluriennale vincolato previsione di cassa	0,00 0,00 0,00 0,00	0,00 0,00 0,00 0,00	0,00 0,00 0,00 0,00	0,00 0,00 0,00 0,00	
	<b>Totale Programma 8</b>	0,00	previsione di competenza di cui già impegnato* di cui fondo pluriennale vincolato previsione di cassa	0,00 0,00 0,00 0,00	0,00 0,00 0,00 0,00	0,00 0,00 0,00 0,00	0,00 0,00 0,00 0,00	
	<b>Totale Missione 4</b>	<b>Istruzione e diritto allo studio</b>	1.545.790,05	previsione di competenza di cui già impegnato* di cui fondo pluriennale vincolato previsione di cassa	10.378.316,24 603.644,41 603.644,41 7.658.584,92	6.982.012,63 603.644,41 0,00 8.527.802,68	1.351.689,99 0,00 0,00 1.348.901,54	1.348.901,54 0,00 0,00 0,00
<b>MISSIONE</b>	<b>5</b>	<b>Tutela e valorizzazione dei beni e attività culturali</b>						
<b>0501</b>	<b>Programma 1</b>	<b>Valorizzazione dei beni di interesse storico</b>						
	<b>TITOLO 1</b>	Spese correnti	45.211,05	previsione di competenza di cui già impegnato* di cui fondo pluriennale vincolato previsione di cassa	295.035,95 0,00 2.807,18 332.082,79	285.706,11 0,00 1.655,00 329.262,16	285.706,11 0,00 1.655,00 1.655,00	285.706,11 0,00 1.655,00 1.655,00
	<b>TITOLO 2</b>	Spese in conto capitale	37.558,86	previsione di competenza di cui già impegnato* di cui fondo pluriennale vincolato previsione di cassa	41.885,80 3.206,04 1.828,91	491.441,79 3.206,04 0,00 529.000,65	687.321,12 0,00 0,00 0,00	9.200.000,00 0,00 0,00 0,00
	<b>Totale Programma 1</b>	<b>Valorizzazione dei beni di interesse storico</b>	82.769,91	previsione di competenza di cui già impegnato* di cui fondo pluriennale vincolato previsione di cassa	336.921,75 6.013,22 333.911,70	777.147,90 3.206,04 1.655,00 858.262,81	973.027,23 0,00 1.655,00 0,00	9.485.706,11 0,00 1.655,00 0,00
<b>0502</b>	<b>Programma 2</b>	<b>Attività culturali e interventi diversi nel settore culturale</b>						



**BILANCIO DI PREVISIONE****SPESE**

MISSIONE, PROGRAMMA, TITOLO	DENOMINAZIONE	RESIDUI PRESUNTI AL TERMINE DELL'ESERCIZIO PRECEDENTE QUELLO CUI SI RIFERISCE IL BILANCIO		PREVISIONI DEFINITIVE DELL'ANNO PRECEDENTE QUELLO CUI SI RIFERISCE IL BILANCIO	PREVISIONI DEL BILANCIO PLURIENNALE		
					Previsioni anno 2016	Previsioni dell'anno 2017	Previsioni dell'anno 2018
<b>0502</b>	<b>Programma 2</b>	<b>Attività culturali e interventi diversi nel settore culturale</b>					
TITOLO 1	Spese correnti	47.318,85	previsione di competenza di cui già impegnato* di cui fondo pluriennale vincolato previsione di cassa	211.228,58 0,00 2.300,00 229.137,53	136.741,21 0,00 2.300,00 181.760,06	136.527,73 0,00 2.300,00	136.304,35 0,00 2.300,00
TITOLO 2	Spese in conto capitale	903,48	previsione di competenza di cui già impegnato* di cui fondo pluriennale vincolato previsione di cassa	178.924,14 0,00 31.424,14 0,00	31.424,14 31.424,14 0,00 32.327,62	0,00 0,00 0,00	0,00 0,00 0,00
<b>Totale Programma 2</b>	<b>Attività culturali e interventi diversi nel settore culturale</b>	<b>48.222,33</b>	previsione di competenza di cui già impegnato* di cui fondo pluriennale vincolato previsione di cassa	<b>390.152,72</b> 0,00 33.724,14 229.137,53	<b>168.165,35</b> 31.424,14 2.300,00 214.087,68	<b>136.527,73</b> 0,00 2.300,00	<b>136.304,35</b> 0,00 2.300,00
<b>0503</b>	<b>Programma 3</b>	<b>Politica regionale unitaria per la tutela dei beni e delle attività culturali (solo per le Regioni)</b>					
TITOLO		0,00	previsione di competenza di cui già impegnato* di cui fondo pluriennale vincolato previsione di cassa	0,00 0,00 0,00	0,00 0,00 0,00	0,00 0,00 0,00	0,00 0,00 0,00
<b>Totale Programma 3</b>	<b>Politica regionale unitaria per la tutela dei beni e delle attività culturali (solo per le Regioni)</b>	<b>0,00</b>	previsione di competenza di cui già impegnato* di cui fondo pluriennale vincolato previsione di cassa	<b>0,00</b> 0,00 0,00 0,00	<b>0,00</b> 0,00 0,00 0,00	<b>0,00</b> 0,00 0,00	<b>0,00</b> 0,00 0,00
<b>Totale Missione 5</b>	<b>Tutela e valorizzazione dei beni e attività culturali</b>	<b>130.992,24</b>	previsione di competenza di cui già impegnato* di cui fondo pluriennale vincolato previsione di cassa	<b>727.074,47</b> 0,00 39.737,36 563.049,23	<b>945.313,25</b> 34.630,18 3.955,00 1.072.350,49	<b>1.109.554,96</b> 0,00 3.955,00	<b>9.622.010,46</b> 0,00 3.955,00
<b>MISSIONE 6</b>	<b>Politiche giovanili, sport e tempo libero</b>						
<b>0601</b>	<b>Programma 1</b>	<b>Sport e tempo libero</b>					
TITOLO 1	Spese correnti	28.363,20	previsione di competenza di cui già impegnato* di cui fondo pluriennale vincolato previsione di cassa	90.325,00 0,00 0,00 100.300,00	82.125,00 0,00 0,00 110.488,20	82.125,00 0,00 0,00	82.125,00 0,00 0,00

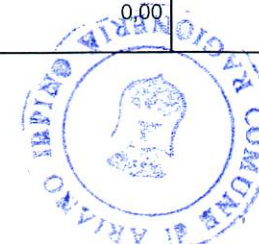



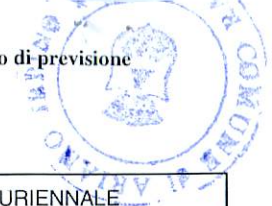

## BILANCIO DI PREVISIONE SPESE

MISSIONE, PROGRAMMA, TITOLO	DENOMINAZIONE	RESIDUI PRESUNTI AL TERMINE DELL'ESERCIZIO PRECEDENTE QUELLO CUI SI RIFERISCE IL BILANCIO		PREVISIONI DEFINITIVE DELL'ANNO PRECEDENTE QUELLO CUI SI RIFERISCE IL BILANCIO	PREVISIONI DEL BILANCIO PLURIENNALE		
					Previsioni anno 2016	Previsioni dell'anno 2017	Previsioni dell'anno 2018
<b>0601</b>	<b>Programma 1</b>	<b>Sport e tempo libero</b>					
TITOLO	2	Spese in conto capitale	0,00	previsione di competenza di cui già impegnato* di cui fondo pluriennale vincolato previsione di cassa	0,00 0,00 0,00 0,00	0,00 0,00 0,00 0,00	0,00 0,00 0,00 0,00
<b>Totale Programma</b>	<b>1</b>	<b>Sport e tempo libero</b>	<b>28.363,20</b>	previsione di competenza di cui già impegnato* di cui fondo pluriennale vincolato previsione di cassa	90.325,00 0,00 0,00 100.300,00	82.125,00 0,00 0,00 110.488,20	82.125,00 0,00 0,00 0,00
<b>0602</b>	<b>Programma 2</b>	<b>Giovani</b>					
TITOLO	1	Spese correnti	50.771,13	previsione di competenza di cui già impegnato* di cui fondo pluriennale vincolato previsione di cassa	136.613,19 0,00 0,00 178.688,47	117.769,86 0,00 0,00 168.540,99	116.216,59 0,00 0,00 0,00
TITOLO	2	Spese in conto capitale	173.186,70	previsione di competenza di cui già impegnato* di cui fondo pluriennale vincolato previsione di cassa	2.529.068,52 802.204,53 32,63	175.000,00 802.204,53 0,00 339.424,18	1.810.897,31 0,00 0,00 0,00
<b>Totale Programma</b>	<b>2</b>	<b>Giovani</b>	<b>223.957,83</b>	previsione di competenza di cui già impegnato* di cui fondo pluriennale vincolato previsione di cassa	2.665.681,71 802.204,53 178.721,10	292.769,86 802.204,53 0,00 507.965,17	1.927.113,90 0,00 0,00 0,00
<b>0603</b>	<b>Programma 3</b>	<b>Politica regionale unitaria per i giovani, lo sport e il tempo libero (solo per le Regioni)</b>					
TITOLO			0,00	previsione di competenza di cui già impegnato* di cui fondo pluriennale vincolato previsione di cassa	0,00 0,00 0,00 0,00	0,00 0,00 0,00 0,00	0,00 0,00 0,00 0,00
<b>Totale Programma</b>	<b>3</b>	<b>Politica regionale unitaria per i giovani, lo sport e il tempo libero (solo per le Regioni)</b>	<b>0,00</b>	previsione di competenza di cui già impegnato* di cui fondo pluriennale vincolato previsione di cassa	0,00 0,00 0,00 0,00	0,00 0,00 0,00 0,00	0,00 0,00 0,00 0,00
<b>Totale Missione</b>	<b>6</b>	<b>Politiche giovanili, sport e tempo libero</b>	<b>252.321,03</b>	previsione di competenza di cui già impegnato* di cui fondo pluriennale vincolato previsione di cassa	2.756.006,71 802.204,53 279.021,10	374.894,86 802.204,53 0,00 618.453,37	2.009.238,90 0,00 0,00 0,00



**BILANCIO DI PREVISIONE  
SPESE**

MISSIONE, PROGRAMMA, TITOLO	DENOMINAZIONE	RESIDUI PRESUNTI AL TERMINE DELL'ESERCIZIO PRECEDENTE QUELLO CUI SI RIFERISCE IL BILANCIO		PREVISIONI DEFINITIVE DELL'ANNO PRECEDENTE QUELLO CUI SI RIFERISCE IL BILANCIO	PREVISIONI DEL BILANCIO PLURIENNALE		
					Previsioni anno 2016	Previsioni dell'anno 2017	Previsioni dell'anno 2018
<b>MISSIONE</b>	<b>7 Turismo</b>						
<b>0701</b>	<b>Programma 1 Sviluppo e valorizzazione del turismo</b>						
TITOLO	1 Spese correnti	0,00	previsione di competenza di cui già impegnato* di cui fondo pluriennale vincolato previsione di cassa	9.000,00  0,00 5.000,00	4.000,00 0,00 4.000,00	4.000,00 0,00 0,00	4.000,00 0,00 0,00
<b>Totale Programma</b>	<b>1 Sviluppo e valorizzazione del turismo</b>	<b>0,00</b>	<b>previsione di competenza di cui già impegnato* di cui fondo pluriennale vincolato previsione di cassa</b>	<b>9.000,00  0,00 5.000,00</b>	<b>4.000,00 0,00 4.000,00</b>	<b>4.000,00 0,00 0,00</b>	<b>4.000,00 0,00 0,00</b>
<b>0702</b>	<b>Programma 2 Politica regionale unitaria per il turismo (solo per le Regioni)</b>						
TITOLO		0,00	previsione di competenza di cui già impegnato* di cui fondo pluriennale vincolato previsione di cassa	0,00  0,00 0,00	0,00 0,00 0,00	0,00 0,00 0,00	0,00 0,00 0,00
<b>Totale Programma</b>	<b>2 Politica regionale unitaria per il turismo (solo per le Regioni)</b>	<b>0,00</b>	<b>previsione di competenza di cui già impegnato* di cui fondo pluriennale vincolato previsione di cassa</b>	<b>0,00  0,00 0,00</b>	<b>0,00 0,00 0,00</b>	<b>0,00 0,00 0,00</b>	<b>0,00 0,00 0,00</b>
<b>Totale Missione</b>	<b>7 Turismo</b>	<b>0,00</b>	<b>previsione di competenza di cui già impegnato* di cui fondo pluriennale vincolato previsione di cassa</b>	<b>9.000,00  0,00 5.000,00</b>	<b>4.000,00 0,00 4.000,00</b>	<b>4.000,00 0,00 0,00</b>	<b>4.000,00 0,00 0,00</b>
<b>MISSIONE</b>	<b>8 Assetto del territorio ed edilizia abitativa</b>						
<b>0801</b>	<b>Programma 1 Urbanistica</b>						
TITOLO	1 Spese correnti	229.577,92	previsione di competenza di cui già impegnato* di cui fondo pluriennale vincolato previsione di cassa	549.106,11  26.313,45 667.983,73	517.038,70 5.166,70 16.058,00 730.558,62	513.831,89 0,00 16.058,00	510.691,54 0,00 16.058,00
TITOLO	2 Spese in conto capitale	573.349,07	previsione di competenza di cui già impegnato* di cui fondo pluriennale vincolato previsione di cassa	1.424.547,14  481.695,82 265.592,15	2.142.169,04 481.695,82 0,00 2.715.518,11	6.870.636,74 0,00 0,00	1.300.000,00 0,00 0,00

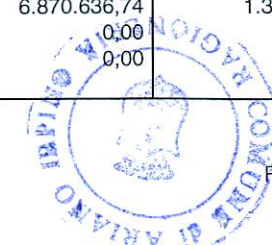





## BILANCIO DI PREVISIONE SPESE

MISSIONE, PROGRAMMA, TITOLO	DENOMINAZIONE	RESIDUI PRESUNTI AL TERMINE DELL'ESERCIZIO PRECEDENTE QUELLO CUI SI RIFERISCE IL BILANCIO		PREVISIONI DEFINITIVE DELL'ANNO PRECEDENTE QUELLO CUI SI RIFERISCE IL BILANCIO	PREVISIONI DEL BILANCIO PLURIENNALE			
					Previsioni anno 2016	Previsioni dell'anno 2017	Previsioni dell'anno 2018	
0801	Programma 1	Urbanistica						
	Totale Programma 1	Urbanistica	802.926,99	previsione di competenza di cui già impegnato* di cui fondo pluriennale vincolato previsione di cassa	1.973.653,25  508.009,27 933.575,88	2.659.207,74 486.862,52 16.058,00 3.446.076,73	7.384.468,63 0,00 16.058,00	1.810.691,54 0,00 16.058,00
0802	Programma 2	Edilizia residenziale pubblica e locale e piani di edilizia economico-popolare						
	TITOLO 1	Spese correnti	38.858,17	previsione di competenza di cui già impegnato* di cui fondo pluriennale vincolato previsione di cassa	573.311,97  1.195,00 613.987,26	481.411,60 0,00 0,00 520.269,77	480.726,16 0,00 0,00	480.007,62 0,00 0,00
	TITOLO 2	Spese in conto capitale	339.955,46	previsione di competenza di cui già impegnato* di cui fondo pluriennale vincolato previsione di cassa	1.095.863,69  10.488,02 843.227,42	0,00 10.488,02 0,00 339.955,46	6.587.217,83 0,00 0,00	0,00 0,00 0,00
	Totale Programma 2	Edilizia residenziale pubblica e locale e piani di edilizia economico-popolare	378.813,63	previsione di competenza di cui già impegnato* di cui fondo pluriennale vincolato previsione di cassa	1.669.175,66  11.683,02 1.457.214,68	481.411,60 10.488,02 0,00 860.225,23	7.067.943,99 0,00 0,00	480.007,62 0,00 0,00
0803	Programma 3	Politica regionale unitaria per l'assetto del territorio e l'edilizia abitativa (solo per le Regioni)						
	TITOLO		0,00	previsione di competenza di cui già impegnato* di cui fondo pluriennale vincolato previsione di cassa	0,00  0,00 0,00	0,00 0,00 0,00 0,00	0,00 0,00 0,00	0,00 0,00 0,00
	Totale Programma 3	Politica regionale unitaria per l'assetto del territorio e l'edilizia abitativa (solo per le Regioni)	0,00	previsione di competenza di cui già impegnato* di cui fondo pluriennale vincolato previsione di cassa	0,00  0,00 0,00	0,00 0,00 0,00 0,00	0,00 0,00 0,00	0,00 0,00 0,00
	Totale Missione 8	Assetto del territorio ed edilizia abitativa	1.181.740,62	previsione di competenza di cui già impegnato* di cui fondo pluriennale vincolato previsione di cassa	3.642.828,91  519.692,29 2.390.790,56	3.140.619,34 497.350,54 16.058,00 4.306.301,96	14.452.412,62 0,00 16.058,00	2.290.699,16 0,00 16.058,00
MISSIONE	9	Sviluppo sostenibile e tutela del territorio e dell'ambiente						
0901	Programma 1	Difesa del suolo						

**BILANCIO DI PREVISIONE**
**SPESE**

MISSIONE, PROGRAMMA, TITOLO	DENOMINAZIONE	RESIDUI PRESUNTI AL TERMINE DELL'ESERCIZIO PRECEDENTE QUELLO CUI SI RIFERISCE IL BILANCIO		PREVISIONI DEFINITIVE DELL'ANNO PRECEDENTE QUELLO CUI SI RIFERISCE IL BILANCIO	PREVISIONI DEL BILANCIO PLURIENNALE		
					Previsioni anno 2016	Previsioni dell'anno 2017	Previsioni dell'anno 2018
<b>0901</b>	<b>Programma 1</b>	<b>Difesa del suolo</b>					
TITOLO 1	Spese correnti	9.936,64	previsione di competenza di cui già impegnato* di cui fondo pluriennale vincolato previsione di cassa	21.935,00 0,00 0,00 28.032,70	35.425,00 0,00 0,00 45.361,64	35.425,00 0,00 0,00 0,00	35.425,00 0,00 0,00 0,00
TITOLO 2	Spese in conto capitale	0,00	previsione di competenza di cui già impegnato* di cui fondo pluriennale vincolato previsione di cassa	0,00 0,00 0,00 0,00	0,00 0,00 0,00 0,00	0,00 0,00 0,00 0,00	0,00 0,00 0,00 0,00
<b>Totale Programma 1</b>	<b>Difesa del suolo</b>	<b>9.936,64</b>	previsione di competenza di cui già impegnato* di cui fondo pluriennale vincolato previsione di cassa	21.935,00 0,00 0,00 28.032,70	35.425,00 0,00 0,00 45.361,64	35.425,00 0,00 0,00 0,00	35.425,00 0,00 0,00 0,00
<b>0902</b>	<b>Programma 2</b>	<b>Tutela, valorizzazione e recupero ambientale</b>					
TITOLO 1	Spese correnti	18.495,07	previsione di competenza di cui già impegnato* di cui fondo pluriennale vincolato previsione di cassa	224.592,31 0,00 0,00 258.664,80	186.314,33 9.186,84 0,00 204.809,40	185.527,46 0,00 0,00 0,00	184.705,10 0,00 0,00 0,00
TITOLO 2	Spese in conto capitale	1.607.720,98	previsione di competenza di cui già impegnato* di cui fondo pluriennale vincolato previsione di cassa	4.830.824,20 2.890.736,76 3.196.229,64 3.196.229,64	4.621.954,85 2.114.441,37 0,00 6.229.675,83	14.181.499,31 776.295,39 0,00 0,00	12.600.769,54 0,00 0,00 0,00
<b>Totale Programma 2</b>	<b>Tutela, valorizzazione e recupero ambientale</b>	<b>1.626.216,05</b>	previsione di competenza di cui già impegnato* di cui fondo pluriennale vincolato previsione di cassa	5.055.416,51 2.890.736,76 3.454.894,44 3.454.894,44	4.808.269,18 2.123.628,21 0,00 6.434.485,23	14.367.026,77 776.295,39 0,00 0,00	12.785.474,64 0,00 0,00 0,00
<b>0903</b>	<b>Programma 3</b>	<b>Rifiuti</b>					
TITOLO 1	Spese correnti	1.650.173,72	previsione di competenza di cui già impegnato* di cui fondo pluriennale vincolato previsione di cassa	3.868.792,92 15.850,73 5.493.908,30 5.493.908,30	3.762.977,56 0,00 11.381,00 5.401.770,28	3.762.977,56 0,00 11.381,00 0,00	3.762.977,56 0,00 11.381,00 0,00
TITOLO 2	Spese in conto capitale	62.139,66	previsione di competenza di cui già impegnato* di cui fondo pluriennale vincolato previsione di cassa	424.617,94 0,00 0,00 62.059,80	0,00 0,00 0,00 62.139,66	0,00 0,00 0,00 0,00	0,00 0,00 0,00 0,00



**BILANCIO DI PREVISIONE**

**SPESE**

MISSIONE, PROGRAMMA, TITOLO	DENOMINAZIONE	RESIDUI PRESUNTI AL TERMINE DELL'ESERCIZIO PRECEDENTE QUELLO CUI SI RIFERISCE IL BILANCIO		PREVISIONI DEFINITIVE DELL'ANNO PRECEDENTE QUELLO CUI SI RIFERISCE IL BILANCIO	PREVISIONI DEL BILANCIO PLURIENNALE		
					Previsioni anno 2016	Previsioni dell'anno 2017	Previsioni dell'anno 2018
<b>0903</b>	<b>Programma 3</b>	<b>Rifiuti</b>					
<b>Totale Programma 3</b>	<b>Rifiuti</b>	<b>1.712.313,38</b>	previsione di competenza di cui già impegnato* di cui fondo pluriennale vincolato previsione di cassa	<b>4.293.410,86</b>  <b>15.850,73</b> <b>5.555.968,10</b>	<b>3.762.977,56</b> <b>0,00</b> <b>11.381,00</b> <b>5.463.909,94</b>	<b>3.762.977,56</b> <b>0,00</b> <b>11.381,00</b>	<b>3.762.977,56</b> <b>0,00</b> <b>11.381,00</b>
<b>0904</b>	<b>Programma 4</b>	<b>Servizio idrico integrato</b>					
<b>TITOLO 1</b>	<b>Spese correnti</b>	<b>1.373,46</b>	previsione di competenza di cui già impegnato* di cui fondo pluriennale vincolato previsione di cassa	<b>1.500,00</b>  <b>0,00</b> <b>1.500,00</b>	<b>38.500,00</b> <b>0,00</b> <b>0,00</b> <b>39.873,46</b>	<b>38.500,00</b> <b>0,00</b> <b>0,00</b>	<b>38.500,00</b> <b>0,00</b> <b>0,00</b>
<b>Totale Programma 4</b>	<b>Servizio idrico integrato</b>	<b>1.373,46</b>	previsione di competenza di cui già impegnato* di cui fondo pluriennale vincolato previsione di cassa	<b>1.500,00</b>  <b>0,00</b> <b>1.500,00</b>	<b>38.500,00</b> <b>0,00</b> <b>0,00</b> <b>39.873,46</b>	<b>38.500,00</b> <b>0,00</b> <b>0,00</b>	<b>38.500,00</b> <b>0,00</b> <b>0,00</b>
<b>0905</b>	<b>Programma 5</b>	<b>Aree protette, parchi naturali, protezione naturalistica e forestazione</b>					
<b>TITOLO 1</b>	<b>Spese correnti</b>	<b>59.810,42</b>	previsione di competenza di cui già impegnato* di cui fondo pluriennale vincolato previsione di cassa	<b>122.811,11</b>  <b>5.511,10</b> <b>107.448,66</b>	<b>179.870,98</b> <b>0,00</b> <b>4.500,00</b> <b>235.181,40</b>	<b>179.749,35</b> <b>0,00</b> <b>4.500,00</b>	<b>179.622,30</b> <b>0,00</b> <b>4.500,00</b>
<b>TITOLO 2</b>	<b>Spese in conto capitale</b>	<b>88.813,70</b>	previsione di competenza di cui già impegnato* di cui fondo pluriennale vincolato previsione di cassa	<b>2.431.929,30</b>  <b>0,00</b> <b>17.291,40</b>	<b>0,00</b> <b>0,00</b> <b>0,00</b> <b>88.813,70</b>	<b>0,00</b> <b>0,00</b> <b>0,00</b>	<b>0,00</b> <b>0,00</b> <b>0,00</b>
<b>Totale Programma 5</b>	<b>Aree protette, parchi naturali, protezione naturalistica e forestazione</b>	<b>148.624,12</b>	previsione di competenza di cui già impegnato* di cui fondo pluriennale vincolato previsione di cassa	<b>2.554.740,41</b>  <b>5.511,10</b> <b>124.740,06</b>	<b>179.870,98</b> <b>0,00</b> <b>4.500,00</b> <b>323.995,10</b>	<b>179.749,35</b> <b>0,00</b> <b>4.500,00</b>	<b>179.622,30</b> <b>0,00</b> <b>4.500,00</b>
<b>0906</b>	<b>Programma 6</b>	<b>Tutela e valorizzazione delle risorse idriche</b>					
<b>TITOLO 1</b>	<b>Spese correnti</b>	<b>174.901,58</b>	previsione di competenza di cui già impegnato* di cui fondo pluriennale vincolato previsione di cassa	<b>428.658,23</b>  <b>0,00</b> <b>536.279,96</b>	<b>413.868,20</b> <b>0,00</b> <b>0,00</b> <b>588.769,78</b>	<b>413.620,20</b> <b>0,00</b> <b>0,00</b>	<b>413.360,75</b> <b>0,00</b> <b>0,00</b>



## BILANCIO DI PREVISIONE SPESE

MISSIONE, PROGRAMMA, TITOLO	DENOMINAZIONE	RESIDUI PRESUNTI AL TERMINE DELL'ESERCIZIO PRECEDENTE QUELLO CUI SI RIFERISCE IL BILANCIO		PREVISIONI DEFINITIVE DELL'ANNO PRECEDENTE QUELLO CUI SI RIFERISCE IL BILANCIO	PREVISIONI DEL BILANCIO PLURIENNALE			
					Previsioni anno 2016	Previsioni dell'anno 2017	Previsioni dell'anno 2018	
<b>0906</b>	<b>Programma 6</b>	<b>Tutela e valorizzazione delle risorse idriche</b>						
TITOLO	2	Spese in conto capitale	421.330,62	previsione di competenza di cui già impegnato* di cui fondo pluriennale vincolato previsione di cassa	7.274.463,37  3.542,47 6.943.666,20	9.711.083,90 3.542,47 10.132.414,52	1.219.894,86 0,00 0,00	2.763.791,17 0,00 0,00
<b>Totale Programma</b>	<b>6</b>	<b>Tutela e valorizzazione delle risorse idriche</b>	<b>596.232,20</b>	<b>previsione di competenza di cui già impegnato* di cui fondo pluriennale vincolato previsione di cassa</b>	<b>7.703.121,60  3.542,47 7.479.946,16</b>	<b>10.124.952,10 3.542,47 10.721.184,30</b>	<b>1.633.515,06 0,00 0,00</b>	<b>3.177.151,92 0,00 0,00</b>
<b>0907</b>	<b>Programma 7</b>	<b>Sviluppo sostenibile territorio montano piccoli Comuni</b>						
TITOLO			0,00	previsione di competenza di cui già impegnato* di cui fondo pluriennale vincolato previsione di cassa	0,00  0,00 0,00	0,00 0,00 0,00	0,00 0,00 0,00	0,00 0,00 0,00
<b>Totale Programma</b>	<b>7</b>	<b>Sviluppo sostenibile territorio montano piccoli Comuni</b>	<b>0,00</b>	<b>previsione di competenza di cui già impegnato* di cui fondo pluriennale vincolato previsione di cassa</b>	<b>0,00  0,00 0,00</b>	<b>0,00 0,00 0,00</b>	<b>0,00 0,00 0,00</b>	<b>0,00 0,00 0,00</b>
<b>0908</b>	<b>Programma 8</b>	<b>Qualità dell'aria e riduzione dell'inquinamento</b>						
TITOLO			0,00	previsione di competenza di cui già impegnato* di cui fondo pluriennale vincolato previsione di cassa	0,00  0,00 0,00	0,00 0,00 0,00	0,00 0,00 0,00	0,00 0,00 0,00
<b>Totale Programma</b>	<b>8</b>	<b>Qualità dell'aria e riduzione dell'inquinamento</b>	<b>0,00</b>	<b>previsione di competenza di cui già impegnato* di cui fondo pluriennale vincolato previsione di cassa</b>	<b>0,00  0,00 0,00</b>	<b>0,00 0,00 0,00</b>	<b>0,00 0,00 0,00</b>	<b>0,00 0,00 0,00</b>
<b>0909</b>	<b>Programma 9</b>	<b>Politica regionale unitaria per lo sviluppo sostenibile e la tutela del territorio e dell'ambiente (solo per le Regioni)</b>						
TITOLO			0,00	previsione di competenza di cui già impegnato* di cui fondo pluriennale vincolato previsione di cassa	0,00  0,00 0,00	0,00 0,00 0,00	0,00 0,00 0,00	0,00 0,00 0,00

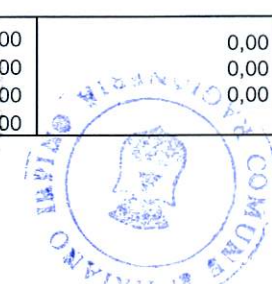

## BILANCIO DI PREVISIONE

## SPESE

MISSIONE, PROGRAMMA, TITOLO	DENOMINAZIONE	RESIDUI PRESUNTI AL TERMINE DELL'ESERCIZIO PRECEDENTE QUELLO CUI SI RIFERISCE IL BILANCIO		PREVISIONI DEFINITIVE DELL'ANNO PRECEDENTE QUELLO CUI SI RIFERISCE IL BILANCIO	PREVISIONI DEL BILANCIO PLURIENNALE		
					Previsioni anno 2016	Previsioni dell'anno 2017	Previsioni dell'anno 2018
0909	Programma 9	Politica regionale unitaria per lo sviluppo sostenibile e la tutela del territorio e dell'ambiente (solo per le Regioni)					
	Totale Programma 9	0,00	previsione di competenza di cui già impegnato* di cui fondo pluriennale vincolato previsione di cassa	0,00 0,00 0,00 0,00	0,00 0,00 0,00 0,00	0,00 0,00 0,00 0,00	0,00 0,00 0,00 0,00
	Totale Missione 9	4.094.695,85	previsione di competenza di cui già impegnato* di cui fondo pluriennale vincolato previsione di cassa	19.690.124,38 19.690.124,38 0,00 0,00	18.949.894,82 18.949.894,82 0,00 0,00	20.017.193,74 20.017.193,74 0,00 0,00	19.979.151,42 19.979.151,42 0,00 0,00
MISSIONE	10	Trasporti e diritto alla mobilità					
1001	Programma 1	Trasporto ferroviario					
	TITOLO	0,00	previsione di competenza di cui già impegnato* di cui fondo pluriennale vincolato previsione di cassa	0,00 0,00 0,00 0,00	0,00 0,00 0,00 0,00	0,00 0,00 0,00 0,00	0,00 0,00 0,00 0,00
	Totale Programma 1	0,00	previsione di competenza di cui già impegnato* di cui fondo pluriennale vincolato previsione di cassa	0,00 0,00 0,00 0,00	0,00 0,00 0,00 0,00	0,00 0,00 0,00 0,00	0,00 0,00 0,00 0,00
1002	Programma 2	Trasporto pubblico local					
	TITOLO	0,00	previsione di competenza di cui già impegnato* di cui fondo pluriennale vincolato previsione di cassa	0,00 0,00 0,00 0,00	0,00 0,00 0,00 0,00	0,00 0,00 0,00 0,00	0,00 0,00 0,00 0,00
	Totale Programma 2	0,00	previsione di competenza di cui già impegnato* di cui fondo pluriennale vincolato previsione di cassa	0,00 0,00 0,00 0,00	0,00 0,00 0,00 0,00	0,00 0,00 0,00 0,00	0,00 0,00 0,00 0,00
1003	Programma 3	Trasporto per vie d'acqua					
	TITOLO	0,00	previsione di competenza di cui già impegnato* di cui fondo pluriennale vincolato previsione di cassa	0,00 0,00 0,00 0,00	0,00 0,00 0,00 0,00	0,00 0,00 0,00 0,00	0,00 0,00 0,00 0,00



## BILANCIO DI PREVISIONE

## SPESE

MISSIONE, PROGRAMMA, TITOLO	DENOMINAZIONE	RESIDUI PRESUNTI AL TERMINE DELL'ESERCIZIO PRECEDENTE QUELLO CUI SI RIFERISCE IL BILANCIO		PREVISIONI DEFINITIVE DELL'ANNO PRECEDENTE QUELLO CUI SI RIFERISCE IL BILANCIO	PREVISIONI DEL BILANCIO PLURIENNALE		
					Previsioni anno 2016	Previsioni dell'anno 2017	Previsioni dell'anno 2018
1003	Programma 3	Trasporto per vie d'acqua					
	Totale Programma 3	Trasporto per vie d'acqua	0,00	previsione di competenza di cui già impegnato* di cui fondo pluriennale vincolato previsione di cassa	0,00 0,00 0,00 0,00	0,00 0,00 0,00 0,00	0,00 0,00 0,00 0,00
1004	Programma 4	Altre modalità di trasporto pubblico					
	TITOLO		0,00	previsione di competenza di cui già impegnato* di cui fondo pluriennale vincolato previsione di cassa	0,00 0,00 0,00 0,00	0,00 0,00 0,00 0,00	0,00 0,00 0,00 0,00
	Totale Programma 4	Altre modalità di trasporto pubblico	0,00	previsione di competenza di cui già impegnato* di cui fondo pluriennale vincolato previsione di cassa	0,00 0,00 0,00 0,00	0,00 0,00 0,00 0,00	0,00 0,00 0,00 0,00
1005	Programma 5	Viabilità e infrastrutture stradali					
	TITOLO 1	Spese correnti	36.581,02	previsione di competenza di cui già impegnato* di cui fondo pluriennale vincolato previsione di cassa	501.000,00 0,00 0,00 586.278,76	503.100,00 0,00 0,00 539.681,02	503.100,00 0,00 0,00 503.100,00
	Totale Programma 5	Viabilità e infrastrutture stradali	36.581,02	previsione di competenza di cui già impegnato* di cui fondo pluriennale vincolato previsione di cassa	501.000,00 0,00 0,00 586.278,76	503.100,00 0,00 0,00 539.681,02	503.100,00 0,00 0,00 503.100,00
1006	Programma 6	Politica regionale unitaria per i trasporti e il diritto alla mobilità (solo per le Regioni)					
	TITOLO		0,00	previsione di competenza di cui già impegnato* di cui fondo pluriennale vincolato previsione di cassa	0,00 0,00 0,00 0,00	0,00 0,00 0,00 0,00	0,00 0,00 0,00 0,00
	Totale Programma 6	Politica regionale unitaria per i trasporti e il diritto alla mobilità (solo per le Regioni)	0,00	previsione di competenza di cui già impegnato* di cui fondo pluriennale vincolato previsione di cassa	0,00 0,00 0,00 0,00	0,00 0,00 0,00 0,00	0,00 0,00 0,00 0,00

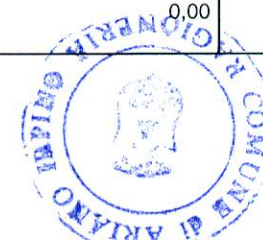



## BILANCIO DI PREVISIONE SPESE

MISSIONE, PROGRAMMA, TITOLO	DENOMINAZIONE	RESIDUI PRESUNTI AL TERMINE DELL'ESERCIZIO PRECEDENTE QUELLO CUI SI RIFERISCE IL BILANCIO		PREVISIONI DEFINITIVE DELL'ANNO PRECEDENTE QUELLO CUI SI RIFERISCE IL BILANCIO	PREVISIONI DEL BILANCIO PLURIENNALE		
					Previsioni anno 2016	Previsioni dell'anno 2017	Previsioni dell'anno 2018
<b>Totale Missione 10</b>	<b>Trasporti e diritto alla mobilità</b>	36.581,02	previsione di competenza di cui già impegnato* di cui fondo pluriennale vincolato previsione di cassa	501.000,00  0,00 586.278,76	503.100,00 0,00 539.681,02	503.100,00 0,00 0,00	503.100,00 0,00 0,00
<b>MISSIONE 11</b>	<b>Soccorso civile</b>						
<b>1101 Programma 1</b>	<b>Sistema di protezione civile</b>						
TITOLO 1	Spese correnti	10.542,26	previsione di competenza di cui già impegnato* di cui fondo pluriennale vincolato previsione di cassa	22.500,00  1.500,00 25.000,00	11.000,00 1.500,00 21.542,26	9.500,00 0,00 0,00	9.500,00 0,00 0,00
<b>Totale Programma 1</b>	<b>Sistema di protezione civile</b>	10.542,26	previsione di competenza di cui già impegnato* di cui fondo pluriennale vincolato previsione di cassa	22.500,00  1.500,00 25.000,00	11.000,00 1.500,00 21.542,26	9.500,00 0,00 0,00	9.500,00 0,00 0,00
<b>1102 Programma 2</b>	<b>Interventi a seguito di calamità naturali</b>						
TITOLO		0,00	previsione di competenza di cui già impegnato* di cui fondo pluriennale vincolato previsione di cassa	0,00  0,00 0,00	0,00 0,00 0,00	0,00 0,00 0,00	0,00 0,00 0,00
<b>Totale Programma 2</b>	<b>Interventi a seguito di calamità naturali</b>	0,00	previsione di competenza di cui già impegnato* di cui fondo pluriennale vincolato previsione di cassa	0,00  0,00 0,00	0,00 0,00 0,00	0,00 0,00 0,00	0,00 0,00 0,00
<b>1103 Programma 3</b>	<b>Politica regionale unitaria per il soccorso e la protezione civile (solo per le Regioni)</b>						
TITOLO		0,00	previsione di competenza di cui già impegnato* di cui fondo pluriennale vincolato previsione di cassa	0,00  0,00 0,00	0,00 0,00 0,00	0,00 0,00 0,00	0,00 0,00 0,00
<b>Totale Programma 3</b>	<b>Politica regionale unitaria per il soccorso e la protezione civile (solo per le Regioni)</b>	0,00	previsione di competenza di cui già impegnato* di cui fondo pluriennale vincolato previsione di cassa	0,00  0,00 0,00	0,00 0,00 0,00	0,00 0,00 0,00	0,00 0,00 0,00



## BILANCIO DI PREVISIONE SPESE

MISSIONE, PROGRAMMA, TITOLO	DENOMINAZIONE	RESIDUI PRESUNTI AL TERMINE DELL'ESERCIZIO PRECEDENTE QUELLO CUI SI RIFERISCE IL BILANCIO		PREVISIONI DEFINITIVE DELL'ANNO PRECEDENTE QUELLO CUI SI RIFERISCE IL BILANCIO	PREVISIONI DEL BILANCIO PLURIENNALE		
					Previsioni anno 2016	Previsioni dell'anno 2017	Previsioni dell'anno 2018
<b>Totale Missione 11</b>	<b>Soccorso civile</b>	10.542,26	previsione di competenza di cui già impegnato* di cui fondo pluriennale vincolato previsione di cassa	22.500,00  1.500,00 25.000,00	11.000,00 1.500,00 21.542,26	9.500,00 0,00 0,00	9.500,00 0,00 0,00
<b>MISSIONE 12</b>	<b>Diritti sociali, politiche sociali e famiglia</b>						
<b>1201 Programma 1</b>	<b>Interventi per l'infanzia e per i minori</b>						
TITOLO 1	Spese correnti	6.714,00	previsione di competenza di cui già impegnato* di cui fondo pluriennale vincolato previsione di cassa	47.520,00  0,00 66.800,53	48.000,00 0,00 54.714,00	48.000,00 0,00 0,00	48.000,00 0,00 0,00
TITOLO 2	Spese in conto capitale	0,00	previsione di competenza di cui già impegnato* di cui fondo pluriennale vincolato previsione di cassa	0,00  0,00 0,00	0,00 0,00 0,00	0,00 0,00 0,00	0,00 0,00 0,00
<b>Totale Programma 1</b>	<b>Interventi per l'infanzia e per i minori</b>	6.714,00	previsione di competenza di cui già impegnato* di cui fondo pluriennale vincolato previsione di cassa	47.520,00  0,00 66.800,53	48.000,00 0,00 54.714,00	48.000,00 0,00 0,00	48.000,00 0,00 0,00
<b>1202 Programma 2</b>	<b>Interventi per la disabilità</b>						
TITOLO 2	Spese in conto capitale	0,00	previsione di competenza di cui già impegnato* di cui fondo pluriennale vincolato previsione di cassa	0,00  0,00 0,00	0,00 0,00 0,00	0,00 0,00 0,00	0,00 0,00 0,00
<b>Totale Programma 2</b>	<b>Interventi per la disabilità</b>	0,00	previsione di competenza di cui già impegnato* di cui fondo pluriennale vincolato previsione di cassa	0,00  0,00 0,00	0,00 0,00 0,00	0,00 0,00 0,00	0,00 0,00 0,00
<b>1203 Programma 3</b>	<b>Interventi per gli anziani</b>						
TITOLO 1	Spese correnti	7.000,00	previsione di competenza di cui già impegnato* di cui fondo pluriennale vincolato previsione di cassa	54.881,00  0,00 59.282,00	33.750,00 0,00 40.750,00	33.750,00 0,00 0,00	33.750,00 0,00 0,00

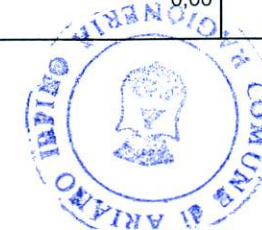



## BILANCIO DI PREVISIONE SPESE

MISSIONE, PROGRAMMA, TITOLO	DENOMINAZIONE	RESIDUI PRESUNTI AL TERMINE DELL'ESERCIZIO PRECEDENTE QUELLO CUI SI RIFERISCE IL BILANCIO		PREVISIONI DEFINITIVE DELL'ANNO PRECEDENTE QUELLO CUI SI RIFERISCE IL BILANCIO	PREVISIONI DEL BILANCIO PLURIENNALE		
					Previsioni anno 2016	Previsioni dell'anno 2017	Previsioni dell'anno 2018
<b>1203</b>	<b>Programma 3</b>	<b>Interventi per gli anziani</b>					
TITOLO	2	Spese in conto capitale	0,00	previsione di competenza di cui già impegnato*	0,00	0,00	0,00
				di cui fondo pluriennale vincolato	0,00	0,00	0,00
				previsione di cassa	0,00	0,00	0,00
<b>Totale Programma</b>	<b>3</b>	<b>Interventi per gli anziani</b>	<b>7.000,00</b>	previsione di competenza di cui già impegnato*	<b>54.881,00</b>	<b>33.750,00</b>	<b>33.750,00</b>
				di cui fondo pluriennale vincolato	<b>0,00</b>	<b>0,00</b>	<b>0,00</b>
				previsione di cassa	<b>59.282,00</b>	<b>40.750,00</b>	<b>0,00</b>
<b>1204</b>	<b>Programma 4</b>	<b>Interventi per soggetti a rischio di esclusione sociale</b>					
TITOLO	1	Spese correnti	569.196,79	previsione di competenza di cui già impegnato*	1.301.078,09	807.822,89	807.822,89
				di cui fondo pluriennale vincolato	13.418,75	8.512,00	8.512,00
				previsione di cassa	1.020.319,02	1.368.507,68	8.512,00
TITOLO	2	Spese in conto capitale	0,00	previsione di competenza di cui già impegnato*	1.395,00	0,00	0,00
				di cui fondo pluriennale vincolato	1.395,00	0,00	0,00
				previsione di cassa	358.468,70	0,00	0,00
<b>Totale Programma</b>	<b>4</b>	<b>Interventi per soggetti a rischio di esclusione sociale</b>	<b>569.196,79</b>	previsione di competenza di cui già impegnato*	<b>1.302.473,09</b>	<b>807.822,89</b>	<b>807.822,89</b>
				di cui fondo pluriennale vincolato	<b>14.813,75</b>	<b>8.512,00</b>	<b>8.512,00</b>
				previsione di cassa	<b>1.378.787,72</b>	<b>1.368.507,68</b>	<b>0,00</b>
<b>1205</b>	<b>Programma 5</b>	<b>Interventi a favore delle famiglie</b>					
TITOLO			0,00	previsione di competenza di cui già impegnato*	0,00	0,00	0,00
				di cui fondo pluriennale vincolato	0,00	0,00	0,00
				previsione di cassa	0,00	0,00	0,00
<b>Totale Programma</b>	<b>5</b>	<b>Interventi a favore delle famiglie</b>	<b>0,00</b>	previsione di competenza di cui già impegnato*	<b>0,00</b>	<b>0,00</b>	<b>0,00</b>
				di cui fondo pluriennale vincolato	<b>0,00</b>	<b>0,00</b>	<b>0,00</b>
				previsione di cassa	<b>0,00</b>	<b>0,00</b>	<b>0,00</b>
<b>1206</b>	<b>Programma 6</b>	<b>Interventi per il diritto alla casa</b>					



## BILANCIO DI PREVISIONE SPESE

MISSIONE, PROGRAMMA, TITOLO	DENOMINAZIONE	RESIDUI PRESUNTI AL TERMINE DELL'ESERCIZIO PRECEDENTE QUELLO CUI SI RIFERISCE IL BILANCIO		PREVISIONI DEFINITIVE DELL'ANNO PRECEDENTE QUELLO CUI SI RIFERISCE IL BILANCIO	PREVISIONI DEL BILANCIO PLURIENNALE		
					Previsioni anno 2016	Previsioni dell'anno 2017	Previsioni dell'anno 2018
<b>1206</b>	<b>Programma 6</b>	<b>Interventi per il diritto alla casa</b>					
TITOLO		0,00	previsione di competenza di cui già impegnato* di cui fondo pluriennale vincolato previsione di cassa	0,00 0,00 0,00	0,00 0,00 0,00	0,00 0,00 0,00	0,00 0,00 0,00
<b>Totale Programma 6</b>	<b>Interventi per il diritto alla casa</b>	<b>0,00</b>	<b>previsione di competenza di cui già impegnato* di cui fondo pluriennale vincolato previsione di cassa</b>	<b>0,00 0,00 0,00</b>	<b>0,00 0,00 0,00</b>	<b>0,00 0,00 0,00</b>	<b>0,00 0,00 0,00</b>
<b>1207</b>	<b>Programma 7</b>	<b>Programmazione e governo della rete dei servizi sociosanitari e sociali</b>					
TITOLO		0,00	previsione di competenza di cui già impegnato* di cui fondo pluriennale vincolato previsione di cassa	0,00 0,00 0,00	0,00 0,00 0,00	0,00 0,00 0,00	0,00 0,00 0,00
<b>Totale Programma 7</b>	<b>Programmazione e governo della rete dei servizi sociosanitari e sociali</b>	<b>0,00</b>	<b>previsione di competenza di cui già impegnato* di cui fondo pluriennale vincolato previsione di cassa</b>	<b>0,00 0,00 0,00</b>	<b>0,00 0,00 0,00</b>	<b>0,00 0,00 0,00</b>	<b>0,00 0,00 0,00</b>
<b>1208</b>	<b>Programma 8</b>	<b>Cooperazione e associazionismo</b>					
TITOLO		0,00	previsione di competenza di cui già impegnato* di cui fondo pluriennale vincolato previsione di cassa	0,00 0,00 0,00	0,00 0,00 0,00	0,00 0,00 0,00	0,00 0,00 0,00
<b>Totale Programma 8</b>	<b>Cooperazione e associazionismo</b>	<b>0,00</b>	<b>previsione di competenza di cui già impegnato* di cui fondo pluriennale vincolato previsione di cassa</b>	<b>0,00 0,00 0,00</b>	<b>0,00 0,00 0,00</b>	<b>0,00 0,00 0,00</b>	<b>0,00 0,00 0,00</b>
<b>1209</b>	<b>Programma 9</b>	<b>Servizio necroscopico e cimiteriale</b>					
TITOLO	1	8.236,55	Spese correnti previsione di competenza di cui già impegnato* di cui fondo pluriennale vincolato previsione di cassa	122.114,28 4.375,14 133.474,77	98.428,00 0,00 2.856,00 103.808,55	98.428,00 0,00 2.856,00	98.428,00 0,00 2.856,00

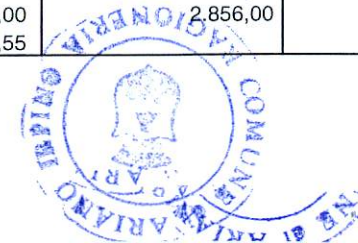

**BILANCIO DI PREVISIONE**

**SPESE**

MISSIONE, PROGRAMMA, TITOLO	DENOMINAZIONE	RESIDUI PRESUNTI AL TERMINE DELL'ESERCIZIO PRECEDENTE QUELLO CUI SI RIFERISCE IL BILANCIO	PREVISIONI DEFINITIVE DELL'ANNO PRECEDENTE QUELLO CUI SI RIFERISCE IL BILANCIO	PREVISIONI DEL BILANCIO PLURIENNALE					
				Previsioni anno 2016	Previsioni dell'anno 2017	Previsioni dell'anno 2018			
<b>1209</b>	<b>Programma 9</b>	<b>Servizio necroscopico e cimiteriale</b>							
TITOLO	2	Spese in conto capitale	155.396,51	previsione di competenza di cui già impegnato* di cui fondo pluriennale vincolato previsione di cassa	116.570,49  0,00 158.361,11	0,00 0,00 0,00 155.396,51	0,00 0,00 0,00	0,00 0,00 0,00	
<b>Totale Programma</b>	<b>9</b>	<b>Servizio necroscopico e cimiteriale</b>	<b>163.633,06</b>	<b>previsione di competenza di cui già impegnato* di cui fondo pluriennale vincolato previsione di cassa</b>	<b>238.684,77 0,00 4.375,14 291.835,88</b>	<b>98.428,00 0,00 2.856,00 259.205,06</b>	<b>98.428,00 0,00 2.856,00</b>	<b>98.428,00 0,00 2.856,00</b>	
<b>1210</b>	<b>Programma 10</b>	<b>Politica regionale unitaria per i diritti sociali e la famiglia (solo per le Regioni)</b>							
TITOLO			0,00	previsione di competenza di cui già impegnato* di cui fondo pluriennale vincolato previsione di cassa	0,00  0,00 0,00	0,00 0,00 0,00	0,00 0,00 0,00	0,00 0,00 0,00	
<b>Totale Programma</b>	<b>10</b>	<b>Politica regionale unitaria per i diritti sociali e la famiglia (solo per le Regioni)</b>	<b>0,00</b>	<b>previsione di competenza di cui già impegnato* di cui fondo pluriennale vincolato previsione di cassa</b>	<b>0,00 0,00 0,00 0,00</b>	<b>0,00 0,00 0,00</b>	<b>0,00 0,00 0,00</b>	<b>0,00 0,00 0,00</b>	
<b>Totale Missione</b>	<b>12</b>	<b>Diritti sociali, politiche sociali e famiglia</b>	<b>746.543,85</b>	<b>previsione di competenza di cui già impegnato* di cui fondo pluriennale vincolato previsione di cassa</b>	<b>1.643.558,86 0,00 19.488,89 1.728.176,74</b>	<b>988.000,89 0,00 11.368,00</b>	<b>988.000,89 0,00 11.368,00</b>	<b>988.000,89 0,00 11.368,00</b>	
<b>MISSIONE</b>	<b>13</b>	<b>Tutela della salute</b>							
<b>1301</b>	<b>Programma 1</b>	<b>Servizio sanitario regionale - finanziamento ordinario corrente per la garanzia dei LEA</b>							
TITOLO			0,00	previsione di competenza di cui già impegnato* di cui fondo pluriennale vincolato previsione di cassa	0,00  0,00 0,00	0,00 0,00 0,00	0,00 0,00 0,00	0,00 0,00 0,00	
<b>Totale Programma</b>	<b>1</b>	<b>Servizio sanitario regionale - finanziamento ordinario corrente per la garanzia dei LEA</b>	<b>0,00</b>	<b>previsione di competenza di cui già impegnato* di cui fondo pluriennale vincolato previsione di cassa</b>	<b>0,00 0,00 0,00 0,00</b>	<b>0,00 0,00 0,00</b>	<b>0,00 0,00 0,00</b>	<b>0,00 0,00 0,00</b>	
<b>1302</b>	<b>Programma 2</b>	<b>Servizio sanitario regionale - finanziamento aggiuntivo corrente per livelli di assistenza superiori</b>							



**BILANCIO DI PREVISIONE**

**SPESE**

MISSIONE, PROGRAMMA, TITOLO	DENOMINAZIONE	RESIDUI PRESUNTI AL TERMINE DELL'ESERCIZIO PRECEDENTE QUELLO CUI SI RIFERISCE IL BILANCIO		PREVISIONI DEFINITIVE DELL'ANNO PRECEDENTE QUELLO CUI SI RIFERISCE IL BILANCIO	PREVISIONI DEL BILANCIO PLURIENNALE		
					Previsioni anno 2016	Previsioni dell'anno 2017	Previsioni dell'anno 2018
<b>1302</b>	<b>Programma 2</b>	<b>Servizio sanitario regionale - finanziamento aggiuntivo corrente per livelli di assistenza superiori</b>					
TITOLO		0,00	previsione di competenza di cui già impegnato* di cui fondo pluriennale vincolato previsione di cassa	0,00 0,00 0,00 0,00	0,00 0,00 0,00 0,00	0,00 0,00 0,00 0,00	0,00 0,00 0,00 0,00
<b>Totale Programma 2</b>	<b>Servizio sanitario regionale - finanziamento aggiuntivo corrente per livelli di assistenza superiori</b>	<b>0,00</b>	<b>previsione di competenza di cui già impegnato* di cui fondo pluriennale vincolato previsione di cassa</b>	<b>0,00 0,00 0,00 0,00</b>	<b>0,00 0,00 0,00 0,00</b>	<b>0,00 0,00 0,00 0,00</b>	<b>0,00 0,00 0,00 0,00</b>
<b>1303</b>	<b>Programma 3</b>	<b>Servizio sanitario regionale - finanziamento aggiuntivo corrente per la copertura dello squilibrio d</b>					
TITOLO		0,00	previsione di competenza di cui già impegnato* di cui fondo pluriennale vincolato previsione di cassa	0,00 0,00 0,00 0,00	0,00 0,00 0,00 0,00	0,00 0,00 0,00 0,00	0,00 0,00 0,00 0,00
<b>Totale Programma 3</b>	<b>Servizio sanitario regionale - finanziamento aggiuntivo corrente per la copertura dello squilibrio d</b>	<b>0,00</b>	<b>previsione di competenza di cui già impegnato* di cui fondo pluriennale vincolato previsione di cassa</b>	<b>0,00 0,00 0,00 0,00</b>	<b>0,00 0,00 0,00 0,00</b>	<b>0,00 0,00 0,00 0,00</b>	<b>0,00 0,00 0,00 0,00</b>
<b>1306</b>	<b>Programma 6</b>	<b>Servizio sanitario regionale - restituzione maggiori gettiti SSN</b>					
TITOLO		0,00	previsione di competenza di cui già impegnato* di cui fondo pluriennale vincolato previsione di cassa	0,00 0,00 0,00 0,00	0,00 0,00 0,00 0,00	0,00 0,00 0,00 0,00	0,00 0,00 0,00 0,00
<b>Totale Programma 6</b>	<b>Servizio sanitario regionale - restituzione maggiori gettiti SSN</b>	<b>0,00</b>	<b>previsione di competenza di cui già impegnato* di cui fondo pluriennale vincolato previsione di cassa</b>	<b>0,00 0,00 0,00 0,00</b>	<b>0,00 0,00 0,00 0,00</b>	<b>0,00 0,00 0,00 0,00</b>	<b>0,00 0,00 0,00 0,00</b>
<b>1307</b>	<b>Programma 7</b>	<b>Ulteriori spese in materia sanitaria</b>					
TITOLO		0,00	previsione di competenza di cui già impegnato* di cui fondo pluriennale vincolato previsione di cassa	0,00 0,00 0,00 0,00	0,00 0,00 0,00 0,00	0,00 0,00 0,00 0,00	0,00 0,00 0,00 0,00





## BILANCIO DI PREVISIONE SPESE

MISSIONE, PROGRAMMA, TITOLO	DENOMINAZIONE	RESIDUI PRESUNTI AL TERMINE DELL'ESERCIZIO PRECEDENTE QUELLO CUI SI RIFERISCE IL BILANCIO		PREVISIONI DEFINITIVE DELL'ANNO PRECEDENTE QUELLO CUI SI RIFERISCE IL BILANCIO	PREVISIONI DEL BILANCIO PLURIENNALE		
					Previsioni anno 2016	Previsioni dell'anno 2017	Previsioni dell'anno 2018
<b>1307</b>	<b>Programma 7</b>	<b>Ulteriori spese in materia sanitaria</b>					
<b>Totale Programma 7</b>	<b>Ulteriori spese in materia sanitaria</b>	0,00	previsione di competenza di cui già impegnato* di cui fondo pluriennale vincolato previsione di cassa	0,00 0,00 0,00	0,00 0,00 0,00	0,00 0,00 0,00	0,00 0,00 0,00
<b>1308</b>	<b>Programma 8</b>	<b>Politica regionale unitaria per la tutela della salute (solo per le Regioni)</b>					
<b>TITOLO</b>		0,00	previsione di competenza di cui già impegnato* di cui fondo pluriennale vincolato previsione di cassa	0,00 0,00 0,00	0,00 0,00 0,00	0,00 0,00 0,00	0,00 0,00 0,00
<b>Totale Programma 8</b>	<b>Politica regionale unitaria per la tutela della salute (solo per le Regioni)</b>	0,00	previsione di competenza di cui già impegnato* di cui fondo pluriennale vincolato previsione di cassa	0,00 0,00 0,00	0,00 0,00 0,00	0,00 0,00 0,00	0,00 0,00 0,00
<b>Totale Missione 13</b>	<b>Tutela della salute</b>	0,00	previsione di competenza di cui già impegnato* di cui fondo pluriennale vincolato previsione di cassa	0,00 0,00 0,00	0,00 0,00 0,00	0,00 0,00 0,00	0,00 0,00 0,00
<b>MISSIONE 14</b>	<b>Sviluppo economico e competitività</b>						
<b>1401</b>	<b>Programma 1</b>	<b>Industria, PMI e Artigianato</b>					
<b>TITOLO 1</b>	<b>Spese correnti</b>	57.663,41	previsione di competenza di cui già impegnato* di cui fondo pluriennale vincolato previsione di cassa	96.183,67 0,00 159.359,56	88.344,81 0,00 146.008,22	86.304,30 0,00 0,00	86.262,05 0,00 0,00
<b>TITOLO 2</b>	<b>Spese in conto capitale</b>	1.014.843,78	previsione di competenza di cui già impegnato* di cui fondo pluriennale vincolato previsione di cassa	4.112.544,52 341.875,49 2.813.079,19	4.393.008,66 25.822,84 5.407.852,44	316.052,65 316.052,65 0,00	0,00 0,00 0,00
<b>Totale Programma 1</b>	<b>Industria, PMI e Artigianato</b>	1.072.507,19	previsione di competenza di cui già impegnato* di cui fondo pluriennale vincolato previsione di cassa	4.208.728,19 341.875,49 2.972.438,75	4.481.353,47 25.822,84 5.553.860,66	402.356,95 316.052,65 0,00	86.262,05 0,00 0,00
<b>1402</b>	<b>Programma 2</b>	<b>Commercio - reti distributive - tutela dei consumatori</b>					



**BILANCIO DI PREVISIONE**

**SPESE**

MISSIONE, PROGRAMMA, TITOLO	DENOMINAZIONE	RESIDUI PRESUNTI AL TERMINE DELL'ESERCIZIO PRECEDENTE QUELLO CUI SI RIFERISCE IL BILANCIO		PREVISIONI DEFINITIVE DELL'ANNO PRECEDENTE QUELLO CUI SI RIFERISCE IL BILANCIO	PREVISIONI DEL BILANCIO PLURIENNALE			
					Previsioni anno 2016	Previsioni dell'anno 2017	Previsioni dell'anno 2018	
<b>1402</b>	<b>Programma 2</b>	<b>Commercio - reti distributive - tutela dei consumatori</b>						
TITOLO	1	Spese correnti	24,00	previsione di competenza di cui già impegnato* di cui fondo pluriennale vincolato previsione di cassa	0,00 0,00 0,00 224,00	0,00 0,00 0,00 24,00	0,00 0,00 0,00 0,00	0,00 0,00 0,00 0,00
<b>Totale Programma</b>	<b>2</b>	<b>Commercio - reti distributive - tutela dei consumatori</b>	<b>24,00</b>	previsione di competenza di cui già impegnato* di cui fondo pluriennale vincolato previsione di cassa	0,00 0,00 0,00 224,00	0,00 0,00 0,00 24,00	0,00 0,00 0,00 0,00	0,00 0,00 0,00 0,00
<b>1403</b>	<b>Programma 3</b>	<b>Ricerca e innovazione</b>						
TITOLO			0,00	previsione di competenza di cui già impegnato* di cui fondo pluriennale vincolato previsione di cassa	0,00 0,00 0,00 0,00	0,00 0,00 0,00 0,00	0,00 0,00 0,00 0,00	0,00 0,00 0,00 0,00
<b>Totale Programma</b>	<b>3</b>	<b>Ricerca e innovazione</b>	<b>0,00</b>	previsione di competenza di cui già impegnato* di cui fondo pluriennale vincolato previsione di cassa	0,00 0,00 0,00 0,00	0,00 0,00 0,00 0,00	0,00 0,00 0,00 0,00	0,00 0,00 0,00 0,00
<b>1404</b>	<b>Programma 4</b>	<b>Reti e altri servizi di pubblica utilità</b>						
TITOLO	2	Spese in conto capitale	0,00	previsione di competenza di cui già impegnato* di cui fondo pluriennale vincolato previsione di cassa	0,00 0,00 0,00 0,00	0,00 0,00 0,00 0,00	300.000,00 0,00 0,00 0,00	0,00 0,00 0,00 0,00
<b>Totale Programma</b>	<b>4</b>	<b>Reti e altri servizi di pubblica utilità</b>	<b>0,00</b>	previsione di competenza di cui già impegnato* di cui fondo pluriennale vincolato previsione di cassa	0,00 0,00 0,00 0,00	0,00 0,00 0,00 0,00	300.000,00 0,00 0,00 0,00	0,00 0,00 0,00 0,00
<b>1405</b>	<b>Programma 5</b>	<b>Politica regionale unitaria per lo sviluppo economico e la competitività (solo per le Regioni)</b>						
TITOLO			0,00	previsione di competenza di cui già impegnato* di cui fondo pluriennale vincolato previsione di cassa	0,00 0,00 0,00 0,00	0,00 0,00 0,00 0,00	0,00 0,00 0,00 0,00	0,00 0,00 0,00 0,00





## BILANCIO DI PREVISIONE SPESE

MISSIONE, PROGRAMMA, TITOLO	DENOMINAZIONE	RESIDUI PRESUNTI AL TERMINE DELL'ESERCIZIO PRECEDENTE QUELLO CUI SI RIFERISCE IL BILANCIO		PREVISIONI DEFINITIVE DELL'ANNO PRECEDENTE QUELLO CUI SI RIFERISCE IL BILANCIO	PREVISIONI DEL BILANCIO PLURIENNALE		
					Previsioni anno 2016	Previsioni dell'anno 2017	Previsioni dell'anno 2018
1405	Programma 5	Politica regionale unitaria per lo sviluppo economico e la competitività (solo per le Regioni)					
	Totale Programma 5	0,00	previsione di competenza di cui già impegnato* di cui fondo pluriennale vincolato previsione di cassa	0,00 0,00 0,00 0,00	0,00 0,00 0,00 0,00	0,00 0,00 0,00 0,00	0,00 0,00 0,00 0,00
	Totale Missione 14	1.072.531,19	previsione di competenza di cui già impegnato* di cui fondo pluriennale vincolato previsione di cassa	4.208.728,19 25.822,84 341.875,49 2.972.662,75	4.481.353,47 25.822,84 0,00 5.553.884,66	702.356,95 316.052,65 0,00 0,00	86.262,05 0,00 0,00 0,00
MISSIONE	15	Politiche per il lavoro e la formazione professionale					
1501	Programma 1	Servizi per lo sviluppo del mercato del lavoro					
	TITOLO	0,00	previsione di competenza di cui già impegnato* di cui fondo pluriennale vincolato previsione di cassa	0,00 0,00 0,00 0,00	0,00 0,00 0,00 0,00	0,00 0,00 0,00 0,00	0,00 0,00 0,00 0,00
	Totale Programma 1	0,00	previsione di competenza di cui già impegnato* di cui fondo pluriennale vincolato previsione di cassa	0,00 0,00 0,00 0,00	0,00 0,00 0,00 0,00	0,00 0,00 0,00 0,00	0,00 0,00 0,00 0,00
1502	Programma 2	Formazione professionale					
	TITOLO	0,00	previsione di competenza di cui già impegnato* di cui fondo pluriennale vincolato previsione di cassa	0,00 0,00 0,00 0,00	0,00 0,00 0,00 0,00	0,00 0,00 0,00 0,00	0,00 0,00 0,00 0,00
	Totale Programma 2	0,00	previsione di competenza di cui già impegnato* di cui fondo pluriennale vincolato previsione di cassa	0,00 0,00 0,00 0,00	0,00 0,00 0,00 0,00	0,00 0,00 0,00 0,00	0,00 0,00 0,00 0,00
1503	Programma 3	Sostegno all'occupazione					
	TITOLO	0,00	previsione di competenza di cui già impegnato* di cui fondo pluriennale vincolato previsione di cassa	0,00 0,00 0,00 0,00	0,00 0,00 0,00 0,00	0,00 0,00 0,00 0,00	0,00 0,00 0,00 0,00



## BILANCIO DI PREVISIONE

### SPESE

MISSIONE, PROGRAMMA, TITOLO	DENOMINAZIONE	RESIDUI PRESUNTI AL TERMINE DELL'ESERCIZIO PRECEDENTE QUELLO CUI SI RIFERISCE IL BILANCIO		PREVISIONI DEFINITIVE DELL'ANNO PRECEDENTE QUELLO CUI SI RIFERISCE IL BILANCIO	PREVISIONI DEL BILANCIO PLURIENNALE		
					Previsioni anno 2016	Previsioni dell'anno 2017	Previsioni dell'anno 2018
<b>1503</b>	<b>Programma 3</b>	<b>Sostegno all'occupazione</b>					
<b>Totale Programma 3</b>	<b>Sostegno all'occupazione</b>	0,00	previsione di competenza di cui già impegnato* di cui fondo pluriennale vincolato previsione di cassa	0,00 0,00 0,00 0,00	0,00 0,00 0,00 0,00	0,00 0,00 0,00 0,00	0,00 0,00 0,00 0,00
<b>1504</b>	<b>Programma 4</b>	<b>Politica regionale unitaria per il lavoro e la formazione professionale (solo per le Regioni)</b>					
<b>TITOLO</b>		0,00	previsione di competenza di cui già impegnato* di cui fondo pluriennale vincolato previsione di cassa	0,00 0,00 0,00 0,00	0,00 0,00 0,00 0,00	0,00 0,00 0,00 0,00	0,00 0,00 0,00 0,00
<b>Totale Programma 4</b>	<b>Politica regionale unitaria per il lavoro e la formazione professionale (solo per le Regioni)</b>	0,00	previsione di competenza di cui già impegnato* di cui fondo pluriennale vincolato previsione di cassa	0,00 0,00 0,00 0,00	0,00 0,00 0,00 0,00	0,00 0,00 0,00 0,00	0,00 0,00 0,00 0,00
<b>Totale Missione 15</b>	<b>Politiche per il lavoro e la formazione professionale</b>	0,00	previsione di competenza di cui già impegnato* di cui fondo pluriennale vincolato previsione di cassa	0,00 0,00 0,00 0,00	0,00 0,00 0,00 0,00	0,00 0,00 0,00 0,00	0,00 0,00 0,00 0,00
<b>MISSIONE</b>	<b>16</b>	<b>Agricoltura, politiche agroalimentari e pesca</b>					
<b>1601</b>	<b>Programma 1</b>	<b>Sistema Agroalimentare</b>					
<b>TITOLO</b>		0,00	previsione di competenza di cui già impegnato* di cui fondo pluriennale vincolato previsione di cassa	0,00 0,00 0,00 0,00	0,00 0,00 0,00 0,00	0,00 0,00 0,00 0,00	0,00 0,00 0,00 0,00
<b>Totale Programma 1</b>	<b>Sistema Agroalimentare</b>	0,00	previsione di competenza di cui già impegnato* di cui fondo pluriennale vincolato previsione di cassa	0,00 0,00 0,00 0,00	0,00 0,00 0,00 0,00	0,00 0,00 0,00 0,00	0,00 0,00 0,00 0,00
<b>1602</b>	<b>Programma 2</b>	<b>Caccia e pesca</b>					
<b>TITOLO</b>		0,00	previsione di competenza di cui già impegnato* di cui fondo pluriennale vincolato previsione di cassa	0,00 0,00 0,00 0,00	0,00 0,00 0,00 0,00	0,00 0,00 0,00 0,00	0,00 0,00 0,00 0,00





## BILANCIO DI PREVISIONE SPESE

MISSIONE, PROGRAMMA, TITOLO	DENOMINAZIONE	RESIDUI PRESUNTI AL TERMINE DELL'ESERCIZIO PRECEDENTE QUELLO CUI SI RIFERISCE IL BILANCIO		PREVISIONI DEFINITIVE DELL'ANNO PRECEDENTE QUELLO CUI SI RIFERISCE IL BILANCIO	PREVISIONI DEL BILANCIO PLURIENNALE		
					Previsioni anno 2016	Previsioni dell'anno 2017	Previsioni dell'anno 2018
<b>1602</b>	<b>Programma 2</b>	<b>Caccia e pesca</b>					
	<b>Totale Programma 2</b>	0,00	previsione di competenza di cui già impegnato* di cui fondo pluriennale vincolato previsione di cassa	0,00  0,00 0,00	0,00 0,00 0,00	0,00 0,00 0,00	0,00 0,00 0,00
<b>1603</b>	<b>Programma 3</b>	<b>Politica regionale unitaria per l'agricoltura, i sistemi agroalimentari, la caccia e la pesca (solo per le Regioni)</b>					
	<b>TITOLO</b>	0,00	previsione di competenza di cui già impegnato* di cui fondo pluriennale vincolato previsione di cassa	0,00  0,00 0,00	0,00 0,00 0,00	0,00 0,00 0,00	0,00 0,00 0,00
	<b>Totale Programma 3</b>	0,00	previsione di competenza di cui già impegnato* di cui fondo pluriennale vincolato previsione di cassa	0,00  0,00 0,00	0,00 0,00 0,00	0,00 0,00 0,00	0,00 0,00 0,00
	<b>Totale Missione 16</b>	0,00	previsione di competenza di cui già impegnato* di cui fondo pluriennale vincolato previsione di cassa	0,00  0,00 0,00	0,00 0,00 0,00	0,00 0,00 0,00	0,00 0,00 0,00
<b>MISSIONE</b>	<b>17</b>	<b>Energia e diversificazione delle fonti energetiche</b>					
<b>1701</b>	<b>Programma 1</b>	<b>Fonti energetiche</b>					
	<b>TITOLO</b>	0,00	previsione di competenza di cui già impegnato* di cui fondo pluriennale vincolato previsione di cassa	0,00  0,00 0,00	0,00 0,00 0,00	0,00 0,00 0,00	0,00 0,00 0,00
	<b>Totale Programma 1</b>	0,00	previsione di competenza di cui già impegnato* di cui fondo pluriennale vincolato previsione di cassa	0,00  0,00 0,00	0,00 0,00 0,00	0,00 0,00 0,00	0,00 0,00 0,00
<b>1702</b>	<b>Programma 2</b>	<b>Politica regionale unitaria per l'energia e la diversificazione delle fonti energetiche (solo per le Regioni)</b>					
	<b>TITOLO</b>	0,00	previsione di competenza di cui già impegnato* di cui fondo pluriennale vincolato previsione di cassa	0,00  0,00 0,00	0,00 0,00 0,00	0,00 0,00 0,00	0,00 0,00 0,00



## BILANCIO DI PREVISIONE SPESE

MISSIONE, PROGRAMMA, TITOLO	DENOMINAZIONE	RESIDUI PRESUNTI AL TERMINE DELL'ESERCIZIO PRECEDENTE QUELLO CUI SI RIFERISCE IL BILANCIO		PREVISIONI DEFINITIVE DELL'ANNO PRECEDENTE QUELLO CUI SI RIFERISCE IL BILANCIO	PREVISIONI DEL BILANCIO PLURIENNALE		
					Previsioni anno 2016	Previsioni dell'anno 2017	Previsioni dell'anno 2018
<b>1702</b>	<b>Programma 2</b>	<b>Politica regionale unitaria per l'energia e la diversificazione delle fonti energetiche (solo per le Regioni)</b>					
<b>Totale Programma</b>	<b>2</b>	0,00	previsione di competenza di cui già impegnato* di cui fondo pluriennale vincolato previsione di cassa	0,00 0,00 0,00 0,00	0,00 0,00 0,00 0,00	0,00 0,00 0,00 0,00	0,00 0,00 0,00 0,00
<b>Totale Missione</b>	<b>17</b>	0,00	previsione di competenza di cui già impegnato* di cui fondo pluriennale vincolato previsione di cassa	0,00 0,00 0,00 0,00	0,00 0,00 0,00 0,00	0,00 0,00 0,00 0,00	0,00 0,00 0,00 0,00
<b>MISSIONE</b>	<b>18</b>	<b>Relazioni con le altre autonomie territoriali e locali</b>					
<b>1801</b>	<b>Programma 1</b>	<b>Relazioni finanziarie con le altre autonomie territoriali</b>					
<b>TITOLO</b>		0,00	previsione di competenza di cui già impegnato* di cui fondo pluriennale vincolato previsione di cassa	0,00 0,00 0,00 0,00	0,00 0,00 0,00 0,00	0,00 0,00 0,00 0,00	0,00 0,00 0,00 0,00
<b>Totale Programma</b>	<b>1</b>	0,00	previsione di competenza di cui già impegnato* di cui fondo pluriennale vincolato previsione di cassa	0,00 0,00 0,00 0,00	0,00 0,00 0,00 0,00	0,00 0,00 0,00 0,00	0,00 0,00 0,00 0,00
<b>1802</b>	<b>Programma 2</b>	<b>Politica regionale unitaria per le relazioni con le altre autonomie territoriali e locali (solo per le Regioni)</b>					
<b>TITOLO</b>		0,00	previsione di competenza di cui già impegnato* di cui fondo pluriennale vincolato previsione di cassa	0,00 0,00 0,00 0,00	0,00 0,00 0,00 0,00	0,00 0,00 0,00 0,00	0,00 0,00 0,00 0,00
<b>Totale Programma</b>	<b>2</b>	0,00	previsione di competenza di cui già impegnato* di cui fondo pluriennale vincolato previsione di cassa	0,00 0,00 0,00 0,00	0,00 0,00 0,00 0,00	0,00 0,00 0,00 0,00	0,00 0,00 0,00 0,00
<b>Totale Missione</b>	<b>18</b>	0,00	previsione di competenza di cui già impegnato* di cui fondo pluriennale vincolato previsione di cassa	0,00 0,00 0,00 0,00	0,00 0,00 0,00 0,00	0,00 0,00 0,00 0,00	0,00 0,00 0,00 0,00
<b>MISSIONE</b>	<b>19</b>	<b>Relazioni internazionali</b>					
<b>1901</b>	<b>Programma 1</b>	<b>Relazioni internazionali e Cooperazione allo sviluppo</b>					

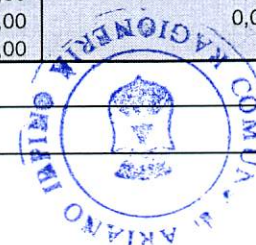





## BILANCIO DI PREVISIONE SPESE

MISSIONE, PROGRAMMA, TITOLO	DENOMINAZIONE	RESIDUI PRESUNTI AL TERMINE DELL'ESERCIZIO PRECEDENTE QUELLO CUI SI RIFERISCE IL BILANCIO	PREVISIONI DEFINITIVE DELL'ANNO PRECEDENTE QUELLO CUI SI RIFERISCE IL BILANCIO	PREVISIONI DEL BILANCIO PLURIENNALE				
				Previsioni anno 2016	Previsioni dell'anno 2017	Previsioni dell'anno 2018		
<b>1901</b>	<b>Programma 1</b>	<b>Relazioni internazionali e Cooperazione allo sviluppo</b>						
TITOLO		0,00	previsione di competenza di cui già impegnato* di cui fondo pluriennale vincolato previsione di cassa	0,00 0,00 0,00	0,00 0,00 0,00	0,00 0,00 0,00	0,00 0,00 0,00	
<b>Totale Programma 1</b>	<b>Relazioni internazionali e Cooperazione allo sviluppo</b>	<b>0,00</b>	<b>previsione di competenza di cui già impegnato* di cui fondo pluriennale vincolato previsione di cassa</b>	<b>0,00 0,00 0,00</b>	<b>0,00 0,00 0,00</b>	<b>0,00 0,00 0,00</b>	<b>0,00 0,00 0,00</b>	
<b>1902</b>	<b>Programma 2</b>	<b>Cooperazione territoriale (solo per le Regioni)</b>						
TITOLO		0,00	previsione di competenza di cui già impegnato* di cui fondo pluriennale vincolato previsione di cassa	0,00 0,00 0,00	0,00 0,00 0,00	0,00 0,00 0,00	0,00 0,00 0,00	
<b>Totale Programma 2</b>	<b>Cooperazione territoriale (solo per le Regioni)</b>	<b>0,00</b>	<b>previsione di competenza di cui già impegnato* di cui fondo pluriennale vincolato previsione di cassa</b>	<b>0,00 0,00 0,00</b>	<b>0,00 0,00 0,00</b>	<b>0,00 0,00 0,00</b>	<b>0,00 0,00 0,00</b>	
<b>Totale Missione 19</b>	<b>Relazioni internazionali</b>	<b>0,00</b>	<b>previsione di competenza di cui già impegnato* di cui fondo pluriennale vincolato previsione di cassa</b>	<b>0,00 0,00 0,00</b>	<b>0,00 0,00 0,00</b>	<b>0,00 0,00 0,00</b>	<b>0,00 0,00 0,00</b>	
<b>MISSIONE 20</b>	<b>Fondi da ripartire</b>							
<b>2001</b>	<b>Programma 1</b>	<b>Fondo di riserva</b>						
TITOLO		0,00	previsione di competenza di cui già impegnato* di cui fondo pluriennale vincolato previsione di cassa	0,00 0,00 0,00	0,00 0,00 0,00	0,00 0,00 0,00	0,00 0,00 0,00	
<b>Totale Programma 1</b>	<b>Fondo di riserva</b>	<b>0,00</b>	<b>previsione di competenza di cui già impegnato* di cui fondo pluriennale vincolato previsione di cassa</b>	<b>0,00 0,00 0,00</b>	<b>0,00 0,00 0,00</b>	<b>0,00 0,00 0,00</b>	<b>0,00 0,00 0,00</b>	
<b>2002</b>	<b>Programma 2</b>	<b>Fondo crediti di dubbia esigibilità</b>						



## BILANCIO DI PREVISIONE

## SPESE

MISSIONE, PROGRAMMA, TITOLO	DENOMINAZIONE	RESIDUI PRESUNTI AL TERMINE DELL'ESERCIZIO PRECEDENTE QUELLO CUI SI RIFERISCE IL BILANCIO	PREVISIONI DEFINITIVE DELL'ANNO PRECEDENTE QUELLO CUI SI RIFERISCE IL BILANCIO	PREVISIONI DEL BILANCIO PLURIENNALE			
				Previsioni anno 2016	Previsioni dell'anno 2017	Previsioni dell'anno 2018	
<b>2002</b>	<b>Programma 2</b>	<b>Fondo crediti di dubbia esigibilità</b>					
TITOLO 1	Spese correnti	0,00	previsione di competenza di cui già impegnato* di cui fondo pluriennale vincolato previsione di cassa	165.095,99 0,00 0,00 165.095,99	768.694,82 0,00 0,00 768.694,82	976.412,66 0,00 0,00 976.412,66	1.185.643,95 0,00 0,00 1.185.643,95
TITOLO 2	Spese in conto capitale	0,00	previsione di competenza di cui già impegnato* di cui fondo pluriennale vincolato previsione di cassa	0,00 0,00 0,00 0,00	0,00 0,00 0,00 0,00	0,00 0,00 0,00 0,00	0,00 0,00 0,00 0,00
<b>Totale Programma 2</b>	<b>Fondo crediti di dubbia esigibilità</b>	<b>0,00</b>	previsione di competenza di cui già impegnato* di cui fondo pluriennale vincolato previsione di cassa	165.095,99 0,00 0,00 165.095,99	768.694,82 0,00 0,00 768.694,82	976.412,66 0,00 0,00 976.412,66	1.185.643,95 0,00 0,00 1.185.643,95
<b>2003</b>	<b>Programma 3</b>	<b>Altri fondi</b>					
TITOLO 1	Spese correnti	0,00	previsione di competenza di cui già impegnato* di cui fondo pluriennale vincolato previsione di cassa	68.648,03 0,00 0,00 80.000,00	0,00 0,00 0,00 0,00	0,00 0,00 0,00 0,00	0,00 0,00 0,00 0,00
<b>Totale Programma 3</b>	<b>Altri fondi</b>	<b>0,00</b>	previsione di competenza di cui già impegnato* di cui fondo pluriennale vincolato previsione di cassa	68.648,03 0,00 0,00 80.000,00	0,00 0,00 0,00 0,00	0,00 0,00 0,00 0,00	0,00 0,00 0,00 0,00
<b>Totale Missione 20</b>	<b>Fondi da ripartire</b>	<b>0,00</b>	previsione di competenza di cui già impegnato* di cui fondo pluriennale vincolato previsione di cassa	233.744,02 0,00 0,00 245.095,99	768.694,82 0,00 0,00 768.694,82	976.412,66 0,00 0,00 976.412,66	1.185.643,95 0,00 0,00 1.185.643,95
<b>MISSIONE 50</b>	<b>Debito pubblico</b>						
<b>5001</b>	<b>Programma 1</b>	<b>Quota interessi ammortamento mutui e prestiti obbligazionari</b>					
TITOLO		0,00	previsione di competenza di cui già impegnato* di cui fondo pluriennale vincolato previsione di cassa	0,00 0,00 0,00 0,00	0,00 0,00 0,00 0,00	0,00 0,00 0,00 0,00	0,00 0,00 0,00 0,00







## BILANCIO DI PREVISIONE SPESE

MISSIONE, PROGRAMMA, TITOLO	DENOMINAZIONE	RESIDUI PRESUNTI AL TERMINE DELL'ESERCIZIO PRECEDENTE QUELLO CUI SI RIFERISCE IL BILANCIO		PREVISIONI DEFINITIVE DELL'ANNO PRECEDENTE QUELLO CUI SI RIFERISCE IL BILANCIO	PREVISIONI DEL BILANCIO PLURIENNALE		
					Previsioni anno 2016	Previsioni dell'anno 2017	Previsioni dell'anno 2018
<b>5001</b>	<b>Programma 1</b>	<b>Quota interessi ammortamento mutui e prestiti obbligazionari</b>					
<b>Totale Programma 1</b>	<b>Quota interessi ammortamento mutui e prestiti obbligazionari</b>	0,00	previsione di competenza di cui già impegnato* di cui fondo pluriennale vincolato previsione di cassa	0,00 0,00 0,00	0,00 0,00 0,00	0,00 0,00 0,00	0,00 0,00 0,00
<b>5002</b>	<b>Programma 2</b>	<b>Quota capitale ammortamento mutui e prestiti obbligazionari</b>					
<b>TITOLO 4</b>	<b>Rimborso Prestiti</b>	0,00	previsione di competenza di cui già impegnato* di cui fondo pluriennale vincolato previsione di cassa	972.003,84 0,00 972.003,84	1.094.321,08 0,00 1.094.321,08	1.143.315,88 0,00 0,00	1.194.466,31 0,00 0,00
<b>Totale Programma 2</b>	<b>Quota capitale ammortamento mutui e prestiti obbligazionari</b>	0,00	previsione di competenza di cui già impegnato* di cui fondo pluriennale vincolato previsione di cassa	972.003,84 0,00 972.003,84	1.094.321,08 0,00 1.094.321,08	1.143.315,88 0,00 0,00	1.194.466,31 0,00 0,00
<b>Totale Missione 50</b>	<b>Debito pubblico</b>	0,00	previsione di competenza di cui già impegnato* di cui fondo pluriennale vincolato previsione di cassa	972.003,84 0,00 972.003,84	1.094.321,08 0,00 1.094.321,08	1.143.315,88 0,00 0,00	1.194.466,31 0,00 0,00
<b>MISSIONE 60</b>	<b>Anticipazioni finanziarie</b>						
<b>6001</b>	<b>Programma 1</b>	<b>Restituzione anticipazione di tesoreria</b>					
<b>TITOLO 5</b>	<b>Chiusura Anticipazioni ricevute da istituto tesoriere/cassiere</b>	0,00	previsione di competenza di cui già impegnato* di cui fondo pluriennale vincolato previsione di cassa	4.049.237,57 0,00 4.049.237,57	0,00 0,00 0,00	0,00 0,00 0,00	0,00 0,00 0,00
<b>Totale Programma 1</b>	<b>Restituzione anticipazione di tesoreria</b>	0,00	previsione di competenza di cui già impegnato* di cui fondo pluriennale vincolato previsione di cassa	4.049.237,57 0,00 4.049.237,57	0,00 0,00 0,00	0,00 0,00 0,00	0,00 0,00 0,00
<b>Totale Missione 60</b>	<b>Anticipazioni finanziarie</b>	0,00	previsione di competenza di cui già impegnato* di cui fondo pluriennale vincolato previsione di cassa	4.049.237,57 0,00 4.049.237,57	0,00 0,00 0,00	0,00 0,00 0,00	0,00 0,00 0,00
<b>MISSIONE 99</b>	<b>Servizi per conto terzi</b>						
<b>9901</b>	<b>Programma 1</b>	<b>Servizi per conto terzi e Partite di giro</b>					



## BILANCIO DI PREVISIONE

## SPESE

MISSIONE, PROGRAMMA, TITOLO	DENOMINAZIONE	RESIDUI PRESUNTI AL TERMINE DELL'ESERCIZIO PRECEDENTE QUELLO CUI SI RIFERISCE IL BILANCIO		PREVISIONI DEFINITIVE DELL'ANNO PRECEDENTE QUELLO CUI SI RIFERISCE IL BILANCIO	PREVISIONI DEL BILANCIO PLURIENNALE			
					Previsioni anno 2016	Previsioni dell'anno 2017	Previsioni dell'anno 2018	
9901	Programma 1	Servizi per conto terzi e Partite di giro						
TITOLO	7	Uscite per conto terzi e partite di giro	463.394,09	previsione di competenza di cui già impegnato* di cui fondo pluriennale vincolato previsione di cassa	5.067.911,40 0,00 0,00 3.893.766,15	4.667.911,40 0,00 0,00 5.131.305,49	4.667.911,40 0,00 0,00 0,00	4.667.911,40 0,00 0,00 0,00
<b>Totale Programma</b>	<b>1</b>	<b>Servizi per conto terzi e Partite di giro</b>	<b>463.394,09</b>	<b>previsione di competenza di cui già impegnato* di cui fondo pluriennale vincolato previsione di cassa</b>	<b>5.067.911,40 0,00 0,00 3.893.766,15</b>	<b>4.667.911,40 0,00 0,00 5.131.305,49</b>	<b>4.667.911,40 0,00 0,00 0,00</b>	<b>4.667.911,40 0,00 0,00 0,00</b>
9902	Programma 2	Anticipazioni per il finanziamento del SSN						
TITOLO			0,00	previsione di competenza di cui già impegnato* di cui fondo pluriennale vincolato previsione di cassa	0,00 0,00 0,00 0,00	0,00 0,00 0,00 0,00	0,00 0,00 0,00 0,00	0,00 0,00 0,00 0,00
<b>Totale Programma</b>	<b>2</b>	<b>Anticipazioni per il finanziamento del SSN</b>	<b>0,00</b>	<b>previsione di competenza di cui già impegnato* di cui fondo pluriennale vincolato previsione di cassa</b>	<b>0,00 0,00 0,00 0,00</b>	<b>0,00 0,00 0,00 0,00</b>	<b>0,00 0,00 0,00 0,00</b>	<b>0,00 0,00 0,00 0,00</b>
<b>Totale Missione</b>	<b>99</b>	<b>Servizi per conto terzi</b>	<b>463.394,09</b>	<b>previsione di competenza di cui già impegnato* di cui fondo pluriennale vincolato previsione di cassa</b>	<b>5.067.911,40 0,00 0,00 3.893.766,15</b>	<b>4.667.911,40 0,00 0,00 5.131.305,49</b>	<b>4.667.911,40 0,00 0,00 0,00</b>	<b>4.667.911,40 0,00 0,00 0,00</b>
<b>TOTALE MISSIONI</b>			<b>11.316.319,04</b>	<b>previsione di competenza di cui già impegnato* di cui fondo pluriennale vincolato previsione di cassa</b>	<b>65.991.034,22 5.984.096,48 50.746.339,64</b>	<b>50.194.209,18 4.438.123,10 213.346,38 61.288.419,32</b>	<b>74.697.353,53 1.295.503,72 213.346,38 0,00</b>	<b>57.661.110,80 0,00 213.346,38 0,00</b>
<b>DISAVANZO DI AMMINISTRAZIONE</b>					<b>0,00</b>	<b>0,00</b>	<b>0,00</b>	<b>0,00</b>





## BILANCIO DI PREVISIONE SPESE

MISSIONE, PROGRAMMA, TITOLO	DENOMINAZIONE	RESIDUI PRESUNTI AL TERMINE DELL'ESERCIZIO PRECEDENTE QUELLO CUI SI RIFERISCE IL BILANCIO		PREVISIONI DEFINITIVE DELL'ANNO PRECEDENTE QUELLO CUI SI RIFERISCE IL BILANCIO	PREVISIONI DEL BILANCIO PLURIENNALE		
					Previsioni anno 2016	Previsioni dell'anno 2017	Previsioni dell'anno 2018
<b>TOTALE GENERALE DELLE SPESE</b>		11.316.319,04	previsione di competenza di cui già impegnato* di cui fondo pluriennale vincolato previsione di cassa	65.991.034,22  5.984.096,48 50.746.339,64	50.194.209,18 4.438.123,10 213.346,38 61.288.419,32	74.697.353,53 1.295.503,72 213.346,38	57.661.110,80 0,00 213.346,38

COMUNE DI ARIANO IRPINO  
 Area Finanziaria  
 Servizi: Ragioneria - Tributi  
 Attività Produttiva  
 Il Dirigente  
 (Dott. Gaetano RUZZA)



ALLEGATO "B" del  
del. C.C. n. 89/2008  
del

**Piano Alienazioni e del Piano delle Valorizzazioni per il triennio 2016-2018 ai sensi e per gli effetti dell'art. 58 legge n. 133/2008 di conversione del D.L. n. 112/2008 successivamente integrato dall'art. 33 comma 6 del D.L. 98/2011 convertito nella legge n. 111/2011 a sua volta modificato dall'art. 27 della legge 214/2011.**

- Che il D.L. n° 112 del 25/06/2008, convertito in Legge n° 133 del 06/08/2008, all'art. 58, rubricato "Ricognizione e valorizzazione del patrimonio immobiliare di Regioni, Comuni, e altri Enti locali" ha introdotto nel nostro ordinamento il cosiddetto "Piano delle Alienazioni e Valorizzazioni" da allegare al bilancio di previsione, con l'obiettivo di garantire il riordino, la gestione e valorizzazione del patrimonio del Comune e degli altri Enti locali;
- Che in esecuzione della predetta normativa, il Comune di Ariano Irpino ha provveduto alla redazione del Piano su indicato, approvandolo con le delibere di C.C. n° 89/2008, n° 9/2011, C.C. n° 5/2012 e n° 24/2013, predisposto sulla base della documentazione esistente presso gli uffici, individuando i beni immobili non strumentali all'esercizio delle funzioni istituzionali del Comune e, pertanto, suscettibili di essere valorizzati o alienati;
- Che il comma 2 dell'art. 58, prevede espressamente che l'inserimento degli immobili nel piano, determina la conseguente classificazione come patrimonio disponibile, fatto salvo il rispetto delle tutele di natura storico-artistica, archeologica, architettonica e paesaggistico ambientale;
- Che l'elenco degli immobili da dismettere o valorizzare, soggetto a pubblicazione nelle forme idonee, ha effetto dichiarativo della proprietà, in assenza di precedenti trascrizioni e, produce gli stessi effetti della trascrizione, nonché effetti sostitutivi dell'iscrizione del bene in Catasto;
- Che le alienazioni di immobili comunali devono avvenire nel rispetto del Regolamento delle alienazioni, approvato con Delibera di C.C. n. 69/2003 e successiva Delibera di C.C. di integrazione n° 24/2009, nelle forme in esse previste, previa predisposizione di apposita perizia di stima;
- con le precedenti delibere di C.C. n. 89/2008, 9/2011, 5/2012, e 24/2013, sono stati approvati degli elenchi che il Servizio Patrimonio ha predisposto sulla base della documentazione presente negli archivi informatici e cartacei, degli elenchi di immobili suscettibili di alienazione, non strumentali all'esercizio delle funzioni istituzionali;
- che sono stati predisposti dall'UTC gli elenchi degli immobili comunali inseriti negli allegati delle predette Delibere così individuati:
  - Allegato "A" - Fabbricati ricostruiti fuori sito ed acquisiti al patrimonio comunale ai sensi dell'art. 35 D.L.vo 76/90:
  - Allegato "B" - Fabbricati ricostruiti fuori sito ed acquisiti al patrimonio comunale ai sensi della Legge 1431/62:
  - allegato "C" - Immobili o suoli comunali inseriti nei precedenti Piani di Alienazione, oggetto di aste pubbliche nell'anno 2011-2012. i cui esperimenti sono andati deserti:
  - allegato "D" - Suoli comunali ed immobili suscettibili di locazione o alienazione, inseriti nel piano di alienazione e valorizzazione allegato al bilancio 2015:
- che a seguito dell'accorpamento del Tribunale di Ariano Irpino al Tribunale di Benevento come da D.Lgs. n.155 del 2012 e della conseguente riorganizzazione e razionalizzazione degli uffici Comunali è necessario modificare ed aggiornare l'allegato D contenente i Suoli comunali ed immobili suscettibili di locazione o alienazione come di seguito precisato :
  - Immobile 1 - Suolo: mq 1.516,00, individuato catastalmente al Foglio n. 79 P.IIa 4084, Qualità Pascolo, ci. 2 e classificato nel PUC in parte in "Zona B1 ---Riqualficazione del centro urbano consolidato" in parte in "Zona PI - Parco urbano e verde vivo" - Possibile alienazione anche mediante frazionamento in più lotti con la conservazione dei diritti di servitù di passaggio;

- Immobile 2 - Parte dell'edificio ex ECA sito in Piazza Mazzini, individuato catastalmente al Foglio 58 P.IIa 1425, sub 3, Cat B4, Classe U, per mq 350,00 circa, ed in particolare parte del primo piano seminterrato - Locazione ;
  - Immobile 3 - Parte dell'edificio "Palazzo di Giustizia" sito in Piazza Enea Franza che insiste sul foglio 79 particelle catastali n. 2836 - 2873 per mq 1.470,00 circa, ed in particolare parte dei locali inutilizzati posti al Piano Primo, Secondo e Terzo - Locazione ;
  - Immobile 4 - Parte dell'edificio ex ECA sito in Piazza Mazzini, individuato catastalmente al Foglio 58 P.IIa 1425, parte del sub 3, Cat B4, Classe U, per mq 153,00 circa, ed in particolare parte del secondo piano sottostrada - Locazione ;
- che per l'immobile di proprietà comunale, suscettibile di locazione individuato al precedente punto come immobile 3 è stata modificata la scheda riepilogativa Scheda "D3" diminuendo al superficie da locare a mq 1470 in quanto la superficie in diminuzione è stata già concessa come sede degli uffici del giudice di pace;
  - che per l'immobile di proprietà comunale, suscettibile di locazione individuato al precedente punto come immobile 4 è stata predisposta la scheda riepilogativa Scheda "D4" ed inserito nell'Allegato "D";

**Ritenuto** congruo determinare la previsione di entrata derivante dai canoni di locazione sulla base del prezzo corrisposto dall'INPS per la locazione dei locali siti al Piano Terra dell' edificio dell'ASL con la rideterminazione e riduzione effettuata ai sensi dell'art. 24 del DL 66/2014 comma 4, pari quindi a Euro 4.84/mq mensili, salvo rideterminazioni derivanti dalle particolari caratteristiche o destinazioni d'uso dei locali da valutare con apposita perizia dell'UTC;

**Ritenuto** necessario, alla luce di quanto disposto dall'art. 58 c.2 del D.L. n° 112/2008 (convertito con modificazioni della Legge n. 133 del 06/08/2008), di dover procedere alla redazione del Piano di alienazione e Valorizzazioni 2016-2018;

#### **SI PROPONE**

1. di approvare ad integrazione del DUP il Piano delle Alienazioni e Valorizzazioni 2016-2018 redatto di concerto dall'Area Tecnica - Servizio Patrimonio, con gli elaborati allegati alla presente deliberazione per costituire parte integrale e sostanziale ed in particolare delle modifiche ed integrazioni apportate all'allegato D;
2. di demandare al Dirigente dell'Area Tecnica, la determinazione del valore dei beni immobili inseriti negli allegati elenchi "A","B","C"e"D";
3. di dare altresì mandato al Dirigente dell'Area Tecnica di predisporre i relativi bandi per l'alienazione dei beni immobili comunali, secondo le indicazioni e le direttive del Consiglio Comunale e nel rispetto del Regolamento delle alienazioni, approvato con Delibera di C.C. n° 69/2003 e successiva Delibera di C.C. di integrazione n° 24/2009, nelle forme in esse previste;
4. di prendere atto che gli immobili, inseriti nel Piano in argomento, sono classificabili automaticamente come "patrimonio disponibile" ai sensi dell'art. 58 c.2 del D.L. n° 112/2008 (convertito con Legge n. 133 del 06/08/2008, successivamente integrato dall'art. 33, comma 6, D.L. n. 98/2011, convertito nella Legge 111/2011, a sua volta modificato dall'art. 27 della Legge 214/2011);
5. di prendere atto che l'elenco degli immobili, di cui al citato Piano, ha effetto dichiarativo della proprietà e produce gli effetti previsti dall'art. 2644 del codice civile;
6. di prendere atto che il presente Piano dovrà essere allegato al Bilancio di Previsione 2016;

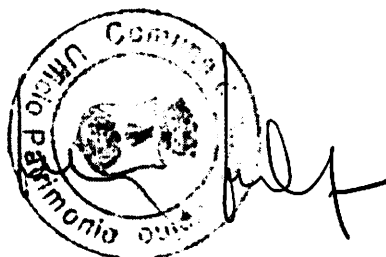





# CITTÀ DI ARIANO IRPINO

Provincia di Avellino

Allegato A

Elenco fabbricati ricostruiti fuori sito ed acquisiti al patrimonio comunale ai sensi della legge 219/81 - Art. 35 D.Lvo. 76/90

	DITTA	Via	Foglio	Particella	Note
1	Zerella Serafina	Vico Albanese	79	1605/2	Asta esperita il 30/12/2011 - 21/12/2012 e 26/01/2014 - Bene non dismesso
2	Prebenna Virgilio	Via Guardia	79	1060/1	Asta esperita il 30/12/2011 - 21/12/2012 e 26/01/2014 - Bene non dismesso
3	Corsano Antonio	Via S. Stefano - UMI 12/A	79	1535/3	
4	Albanese Enrico	Via Conservatorio	79	2549/2	Asta esperita il 30/12/2011 - 21/12/2012 e 26/01/2014 - Bene non dismesso
5	Serluca Elena e Grasso Raffaele	Via Adinolfi	79	601/3	Asta esperita il 30/12/2011 - 21/12/2012 e 26/01/2014 - Bene non dismesso
6	Guardabascio Rosario	Via Nazionale	79	555/2	
7	Paglialonga Vincenzo	Via Guardia	79	1146/1/2	Asta esperita il 30/12/2011 - 21/12/2012 e 26/01/2014 - Bene non dismesso
8	Lo Conte Giuseppe	C.V.E.	79	2901/2	Asta esperita il 30/12/2011 - 21/12/2012 e 26/01/2014 - Bene non dismesso
9	Sebastiano Maria	Vico I° Dentice	79	2569/2	Asta esperita il 30/12/2011 - 21/12/2012 e 26/01/2014 - Bene non dismesso
10	Cicchella Domenico	Via Umberto I°	79	920/1	Asta esperita il 30/12/2011 - 21/12/2012 e 26/01/2014 - Bene non dismesso
11	Comanzo Pietro	Via Nazionale	79	487/1	Asta esperita il 30/12/2011 - 21/12/2012 e 26/01/2014 - Bene non dismesso
12	Di Furia Raimondo	Corso Vittorio Emanuele	79	2511	Asta esperita il 30/12/2011 - 21/12/2012 e 26/01/2014 - Bene non dismesso

IL DIRIGENTE AREA TECNICA  
ing. Fernando Capone









# CITTÀ DI ARIANO IRPINO

Provincia di Avellino

Elenco fabbricati ricostruiti fuori sito ed acquisiti al patrimonio comunale ai sensi della legge 1431/62

	DITTA	Via	Foglio	Particella	Note
1	Affidato Modestino e Raffica Carmela	Vico IV Vitale n. 19	79	1020	
2	Alterio Gaetano	Via Adinolfi n. 19	79	610	
3	Alterio M.Libera	Via Adinolfi n. 10	79	615/2	
4	Alterio Mario	Via Adinolfi n. 23	79	609/a	
5	Alterio Pasquale	Via Adinolfi n. 19	79	618	
6	Clericuzio Anna	VicoV Vitale n. 37	79	1006	
7	Cardinale Pasquale	Vico Adinolfi	79	612/2	
8	Caruso Filomena	Vico Adinolfi n. 18	79	624/2	
9	Ciasullo Giovanni	Via Adinolfi n. 14	79	613/1	
10	Ciasullo Carminio	Vico Adinolfi n. 4	79	613/2	
11	Clericuzio Filippo e Sebastiano Carmelinda	Corso Vittorio Emanuele n. 183	79	1/9	
12	Cuoco Giuseppe	Vico Adinolfi n. 12	79	609/2	
13	Carchia Carmine	Via Nazionale n. 94	79	486 - 487	
14	Chianca Gennaro	Via Nazionale n. 116	79	467 - 471	
15	Chianca Giuseppina	Via Umberto I n.51	79	920/2	
16	Castagnozzi Nicola e Di Furia Rosina	Via Albanese n. 18	79	164/1	
17	Cecere Angiolina e Puzio Giovanni	Corso Vittorio Emanuele n. 205	79	8	
18	Alterio Francesco	Via Adinolfi n. 22	79	626/2	
19	Biondi Pasquale e Maria	Via Adinolfi n. 16	79	624/1	
20	Baldon Regina (Montegrotto Terme -PD)	Vico Adinolfi n. 7	79	621	
21	Alterio Francesco	Vico Adinolfi n. 20	79	626	
22	Riccassai Giovanna	Via Donato Anzani n. 61	79	1797	
23	Cardinale Raffaella	Via Adinolfi n. 6	79	619	
24	Cardinale Antonio	Via Nazionale n. 12	79	524	
25	Cardinale Raffaella	Via Adinolfi N. 9	79	619	
26	Ciccione Antonio e Gambacorta Teresa	Corso Vittorio Emanuele n. 206	79	16/1	
27	D'Agostino Mario	Via Spada n. 19	79	243/7	
28	De Lillo Linda (nata a Montecalvo)	Vico Il Corso Vittorio Emanuele n.6	79	2654/2	
29	Quatraro Giuseppe e Raffaele	Via Adinolfi	79	617/1 - 2	
30	Formato F.Paolo e Mazzeo Maria	Via S.Pietro n. 6	79	1274/3	
31	Panza Egidio e Tiso Giuseppina	Via Tranesi n. 84	79	2237	
32	D'Alessandro Gemma	Via Riscatto n. 21	79	696	
33	D'Angelo Annamaria	Via Nazionale n. 52	79	502/1	

34	Di Ciancia Vincenzo e Borea Rosa	Vico VI Guardia n. 4	79	1146/3	andata deserta
35	De Furla Vincenzo e Castagnozzi Saveria	Via De Franza n. 21	79	1620/2	
36	Ferrara Gabriele e Dotoli Elena	Via Albanese n. 20	79	1640/1	
37	Ferrara Giovannino e Di Furia Rosaria	Via De Franza n. 17	79	1641/2	
38	Di Cicco Giovanni e Castagnozzi Carmela	Vico II Guardia n. 15	79	1246	
39	Grasso Mario e Castagnozzi Carmela	Via Domenico Russo	79	419/2	
40	Grasso Giuseppe e Manna Rosa	Via Domenico Russo	79	307	
41	Iacobacci F.Paolo e Summa Agnese	Via Adinolfi, 6	79	614	
42	Pagliaro Giuseppe	Vico V Vitale n. 35	79	1003/3	
42	Pratola Luigi	Vico Adinolfi n. 14	79	609/2	
44	Trignano Luigi e altri	Vico Adinolfi n. 21	79	615/1	
45	Pratola Crescenzo ora erede Pratola Francesco	Via IV Purcaro n. 15	79	411	
46	Spagnoletti Luigi	Via Tranesi n. 38 ex 26	79	2307/2	
47	Soragnese Emilio	Vico V Vitale n. 39	79	1009/1 - 1010	
48	Vernacchia Elena	Vico Adinolfi	79	613/2	
49	Vernacchia Maria Giuseppa	Via Adinolfi n. 7	79	621/1	
50	Riccio M. Grazia	Via Tranesi n. 1	79	2443/3	
51	Rubino Nicola	Vico II Parzanese n. 11	79	1979/2	
52	Guarna Giovanna	Via Annunziata n. 27	79	1900	
53	Grasso Giuseppe e Manna Rosa	Via Valle n.52	79	315/1	
54	Gambacorta Michelina	Via Castello n. 41	79	1224/1	
55	Gambacorta Michelina	Vico III Guardia	79	1409/2	
56	Mincolelli Michele	Via Tranesi n. 38 ex 26	79	2244/1	
57	Mainiero Raffaele (e moglie)	Via Guardia n. 16	79	1261	
58	Santoro Attilio e Marra Rosa	Corso Vittorio Emanuele n. 188	79	2636/4	
59	Schiavo Mariangela	Corso Vittorio Emanuele n. 51	79	2618/2	
60	Santoro Attilio di Emilio e Marra Rosa di Felice	Via Barberio n. 6 - 8	79	2636/4	
61	Fratetestefano Benito	Vico V Vitale n. 8	79	1024/2	
62	Pagliaro Carmela	Via Gancio n. 5	79	601/5	

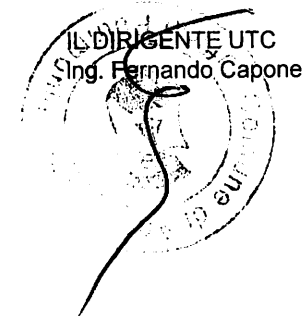
 DIRIGENTE UTC  
 Sing. Fernando Capone





Provincia di Avellino

Allegato C

Città  
di  
ARIANO IRPINO

ELENCO BENI IMMOBILI DEL COMUNE DI ARIANO IRPINO DA  
INSERIRE NEL PIANO DELLE DISMISSIONI IMMOBILIARI già  
oggetto di aste, non dismessi.

	OGGETTO	INDIRIZZO	DATI CATASTALI	NOTE
1	Suolo diviso in n.4 lotti da frazionare:	Via G.Matteotti	F. 46 P.IIa 57 in parte	Asta esperita il 21/12/2012 e il 26/01/2015 - Bene non dismesso
	1° lotto: circa mq 990			
	2° lotto: circa mq 230			
	3° lotto: circa mq 110			
	4° lotto: circa mq 60			
2	Lotto da frazionare: mq 30	Ex Vico D.Castelli ora R.Anzani	F.79 relitto stradale	Asta esperita il 21/12/2012 e il 26/01/2015 - Bene non dismesso
3	Lotto da frazionare: mq 76	Via Pallottini	F. 79 P.IIa 2783 in parte	Asta esperita il 21/12/2012 e il 26/01/2015 - Bene non dismesso
4	Lotto da frazionare:	Via G.Matteotti	F. 46 P.IIa 59 in parte	Asta esperita il 21/12/2012 e il 26/01/2015 - Bene non dismesso
	1° lotto: mq 100			
5	Lotto da frazionare: mq 75	Via G.Lusi	F.79 relitto stradale	Asta esperita il 21/12/2012 e il 26/01/2015 - Bene non dismesso
6	Lotto da frazionare: mq 36	Rampa Conservatorio	F.79 relitto stradale	Asta esperita il 26/01/2015 - Bene non dismesso

IL DIRIGENTE AREA TECNICA  
Ing. Fernando Capone





## PROVINCIA DI AVELLINO

Allegato D

**CITTÀ  
DI  
ARIANO IRPINO**

**ELENCO BENI IMMOBILI DEL COMUNE DI ARIANO IRPINO DA INSERIRE NEL PIANO DELLE  
ALIENAZIONI E VALORIZZAZIONI IMMOBILIARI 2016-2018**

<b>N.</b>	<b>Oggetto</b>	<b>Indirizzo</b>	<b>Dati Catastali</b>	<b>Consistenza</b>	<b>Note</b>
1	SUOLO IN LOCALITA' PIAZZA MAZZINI	Piazza Mazzini	Foglio n. 79 P.IIa 4084 (in parte), Qualità Pascolo, cl. 2	Mq 1.516,00 PUC : Zona B1 - <i>Riqualificazione del centro urbano consolidato</i> ; Zona P1 - <i>Parco urbano e verde vivo</i> ;	POSSIBILE ALIENAZIONE ANCHE MEDIANTE FRAZIONAMENTO IN PIU' LOTTI CON LA CONSERVAZIONE DEI DIRITTI DI SERVITU' DI PASSAGGIO.
2	EDIFICIO EX ECA, PARTE DEL 1° LIVELLO SEMINTERRATO ATTUALMENTE ADIBITA A SEDE DEL COMANDO DI POLIZIA MUNICIPALE	Piazza Mazzini	F. 58 P.IIa 1425 Sub. 3 (in parte)	Mq 350,00 netti dislocati al piano primo seminterrato (Comando Polizia Municipale)	VALORIZZAZIONE CON PREVISIONE DI LOCAZIONE DEI LOCALI NON UTILIZZABILI
3	PALAZZO DI GIUSTIZIA ( <i>PIANO PRIMO SECONDO -PIANO TERZO</i> ) ATTUALMENTE NON UTILIZZATO PER LA CHIUSURA DEL TRIBUNALE	Piazza Enea Franza - Località Calvario	F. 79 - P.IIe 2836 - 2873	Mq 1470,00 lordi circa dislocati su tre livelli : Piano Primo 600,00 mq circa; Piano Secondo 520 mq circa; Piano Terzo 350 mq circa;	VALORIZZAZIONE CON PREVISIONE DI LOCAZIONE IN TUTTO O IN PARTE DEI LOCALI ATTUALMENTE NON UTILIZZATI
4	EDIFICIO EX ECA, PARTE DEL 2° LIVELLO SEMINTERRATO ADIBITO A DEPOSITO E AUTORIMESSA PER LA POLIZIA MUNICIPALE	Piazza Mazzini	F. 58 P.IIa 1425 Sub. 3 (in parte)	Mq 153,00 netti dislocati al piano secondo seminterrato (Comando Polizia Municipale)	VALORIZZAZIONE CON PREVISIONE DI LOCAZIONE DEI LOCALI NON UTILIZZABILI

**IL DIRIGENTE AREA TECNICA**

Ing. Fernando Capone







PROVINCIA DI AVELLINO

Scheda D1 – Elenco Allegato D

CITTÀ  
di  
ARIANO IRPINO

IMMOBILE N. 1 – SUOLO

Indirizzo:

**PIAZZA MAZZINI**

Dati Catastali:

**Foglio n° 79 P.IIa 4084 in parte – Qualità: Pascolo – Cl. 2**

Superficie:

**Mq 1.516,00 circa**

**FOTO :**

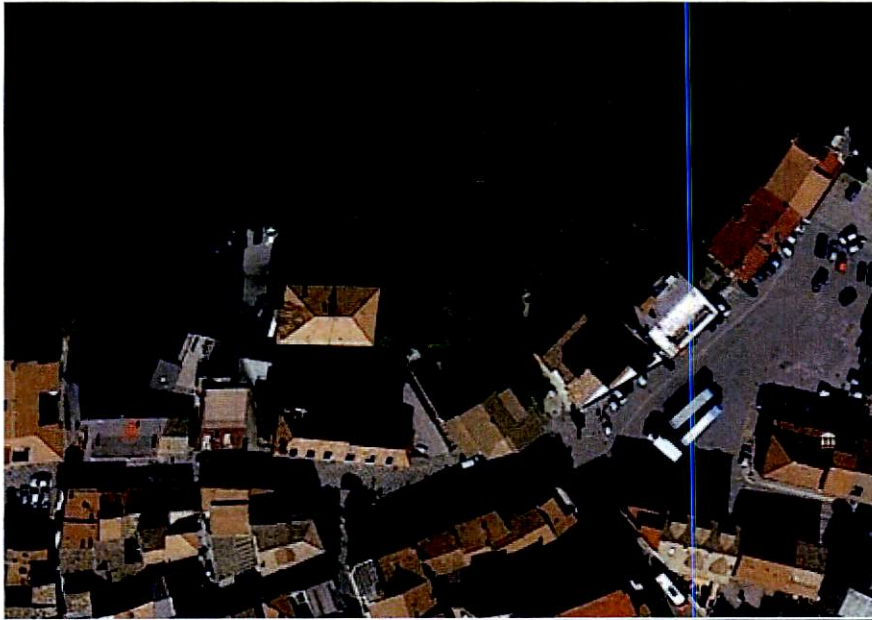

**Planimetria catastale: Stralcio Foglio 79 – Particella 4084**



**IL DIRIGENTE AREA TECNICA**  
Ing. Fernando Capone







**STRALCIO PUC:** **Zona B1** - *Riqualificazione del centro urbano consolidato*  
**Zona P1** - *Parco Urbano e verde vivo*

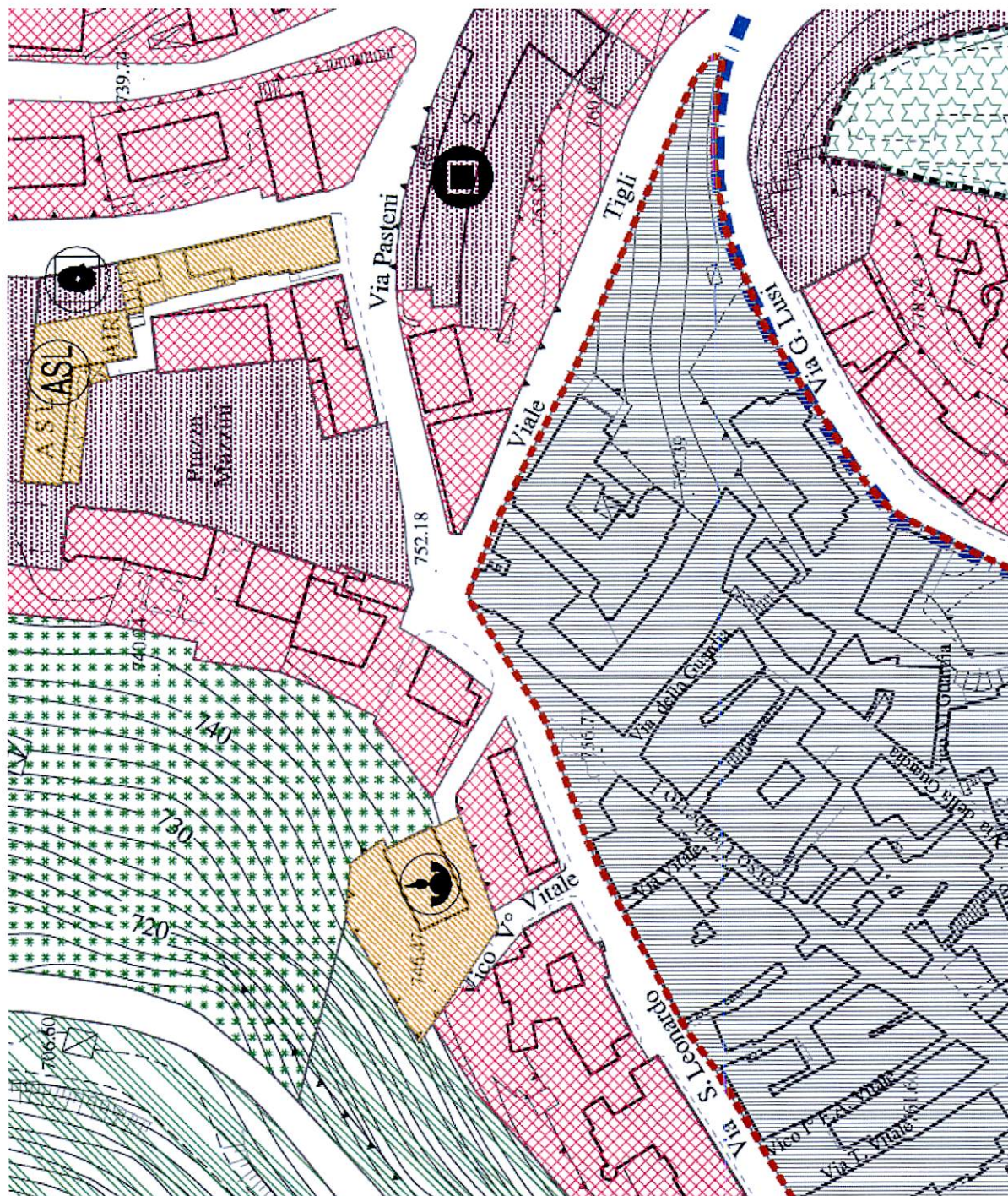

**IL DIRIGENTE AREA TECNICA**  
Ing. Fernando Capone







PROVINCIA DI AVELLINO

Scheda D2 – Elenco Allegato D

CITTÀ  
di  
ARIANO IRPINO

IMMOBILE N. 2 - EDIFICIO EX ECA - PIAZZA MAZZINI

Indirizzo:

**PIAZZA MAZZINI**

Dati Catastali:

**Foglio n. 58 P.IIa 1425 SUB 3 CAT. B/4 CLAS.U (in parte)**

Superficie:

**Mq 350,00 circa**

Foto:



Mappa Catastale: Stralcio Foglio n. 58 P.IIa 1425

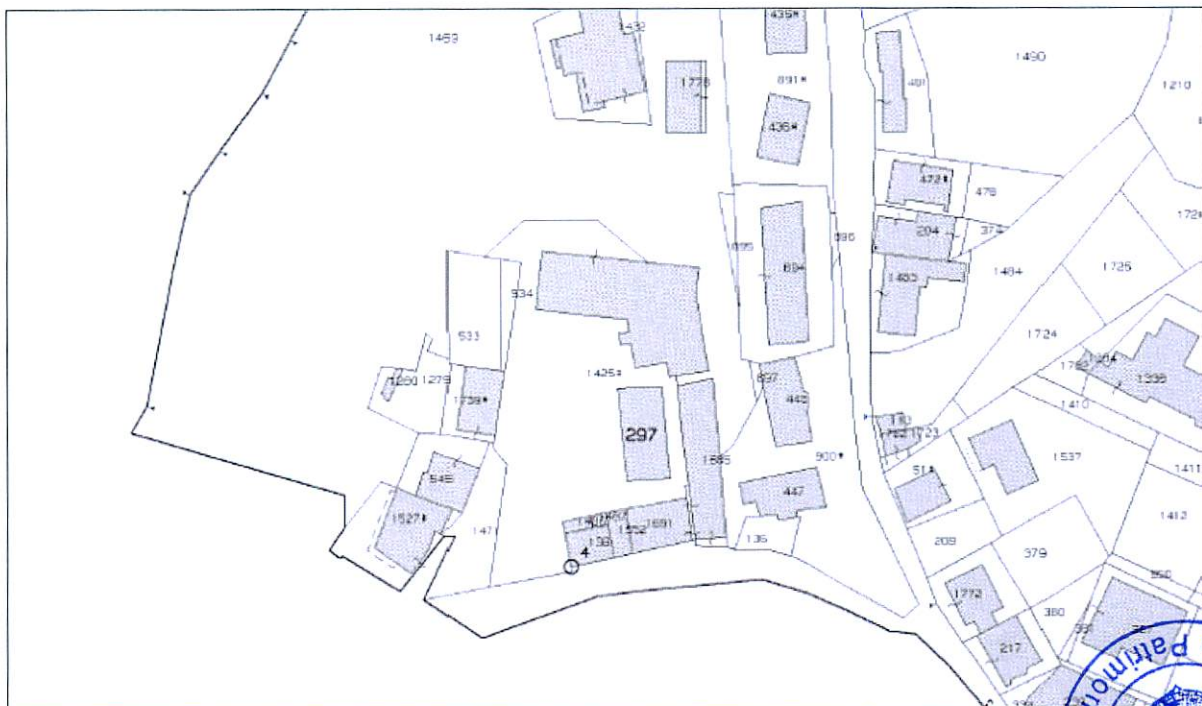

IL DIRIGENTE AREA TECNICA  
Ing. Fernando Capone





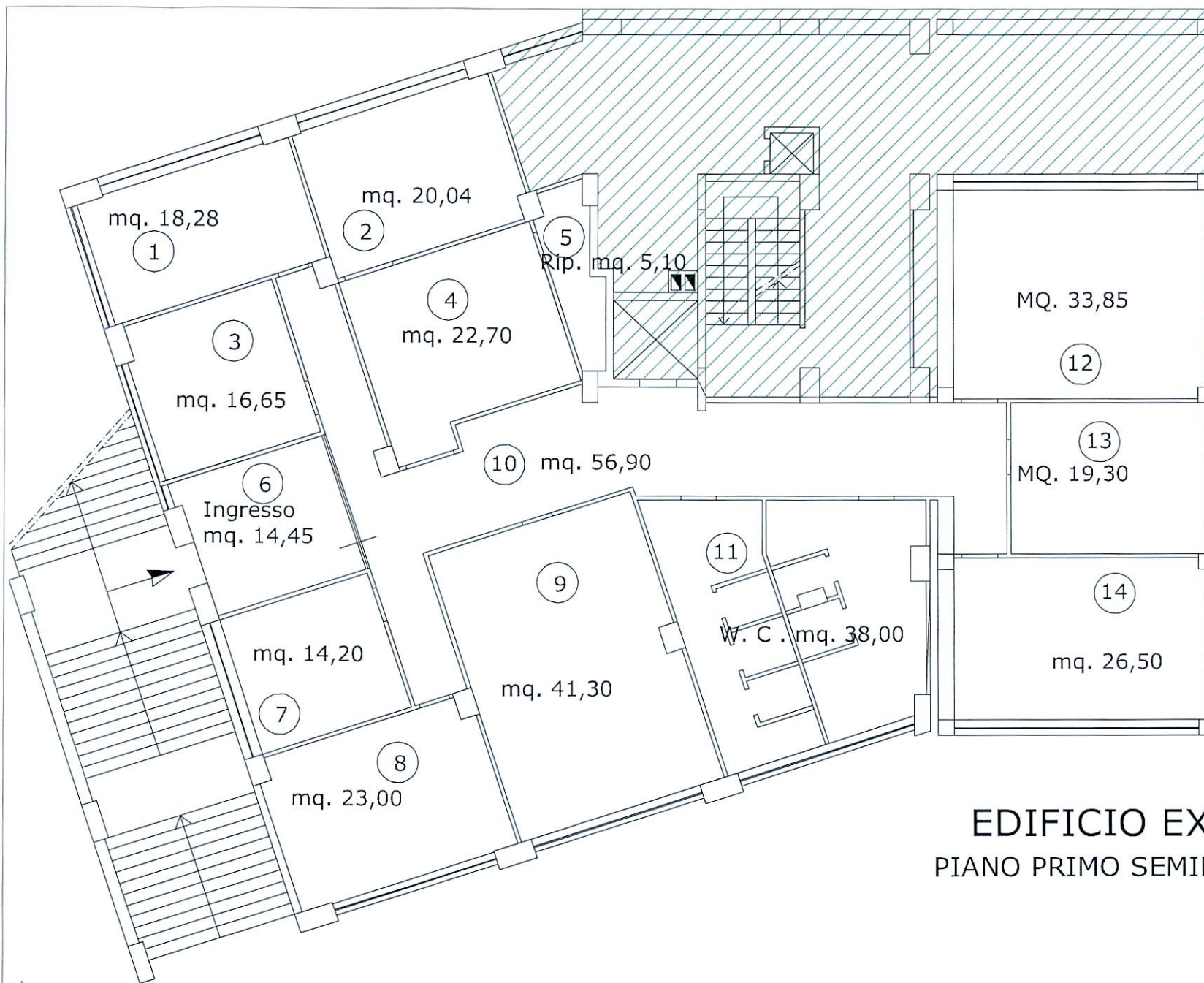

1	mq. 18,28
2	mq. 20,04
3	mq. 16,65
4	mq. 22,70
5	mq. 5,10
6	mq. 14,45
7	mq. 14,20
8	mq. 23,00
9	mq. 41,30
10	mq. 56,90
11	mq. 38,00
12	mq. 33,85
13	mq. 19,30
14	mq. 26,50
TOTALE SUPERFICIE mq. 350,27	

**EDIFICIO EX ECA**  
**PIANO PRIMO SEMINTERRATO**



PROVINCIA DI AVELLINO

Scheda D3 – Elenco Allegato D

Città  
di  
**ARIANO IRPINO**

**IMMOBILE N.3 - EDIFICIO "Palazzo di Giustizia" - LOC.  
CALVARIO**

Indirizzo: **PIAZZA ENEA FRANZA – LOCALITA' CALVARIO**  
Dati Catastali: **Foglio n. 79 P.IIa 2836 – 2873**  
Superficie lorda: **Mq 1.770,00 circa**

**Foto:**



**Mappa Catastale: Stralcio Foglio n.79 P.IIa 2836 - 2873**

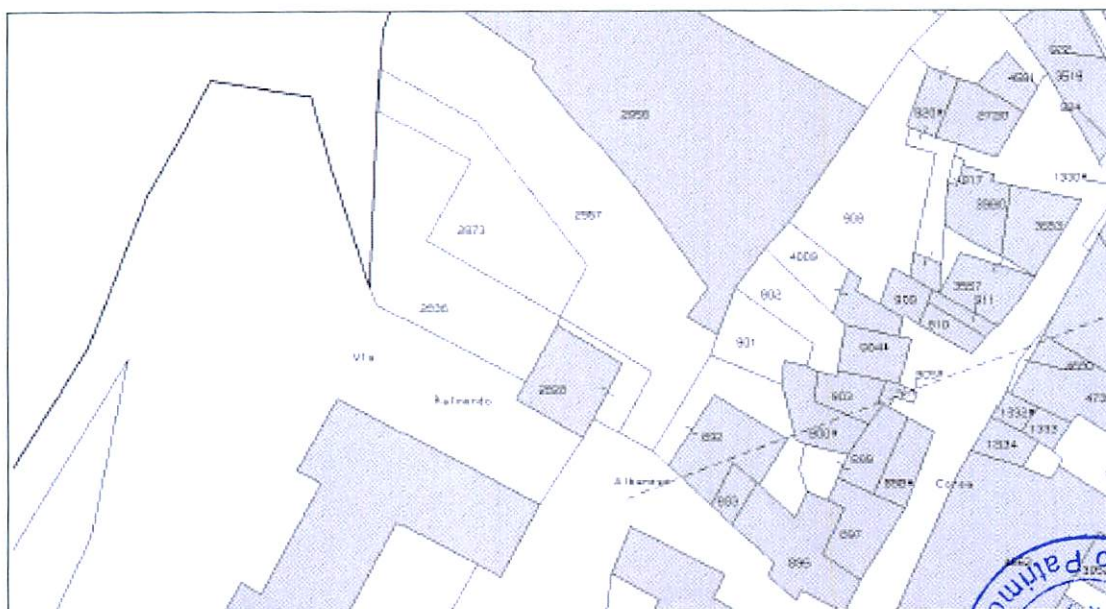

**IL DIRIGENTE AREA TECNICA**  
Ing. Fernando Capone





# PALAZZO DI GIUSTIZIA

PIANO PRIMO  
MQ. 600,00 CIRCA  
H=3,20

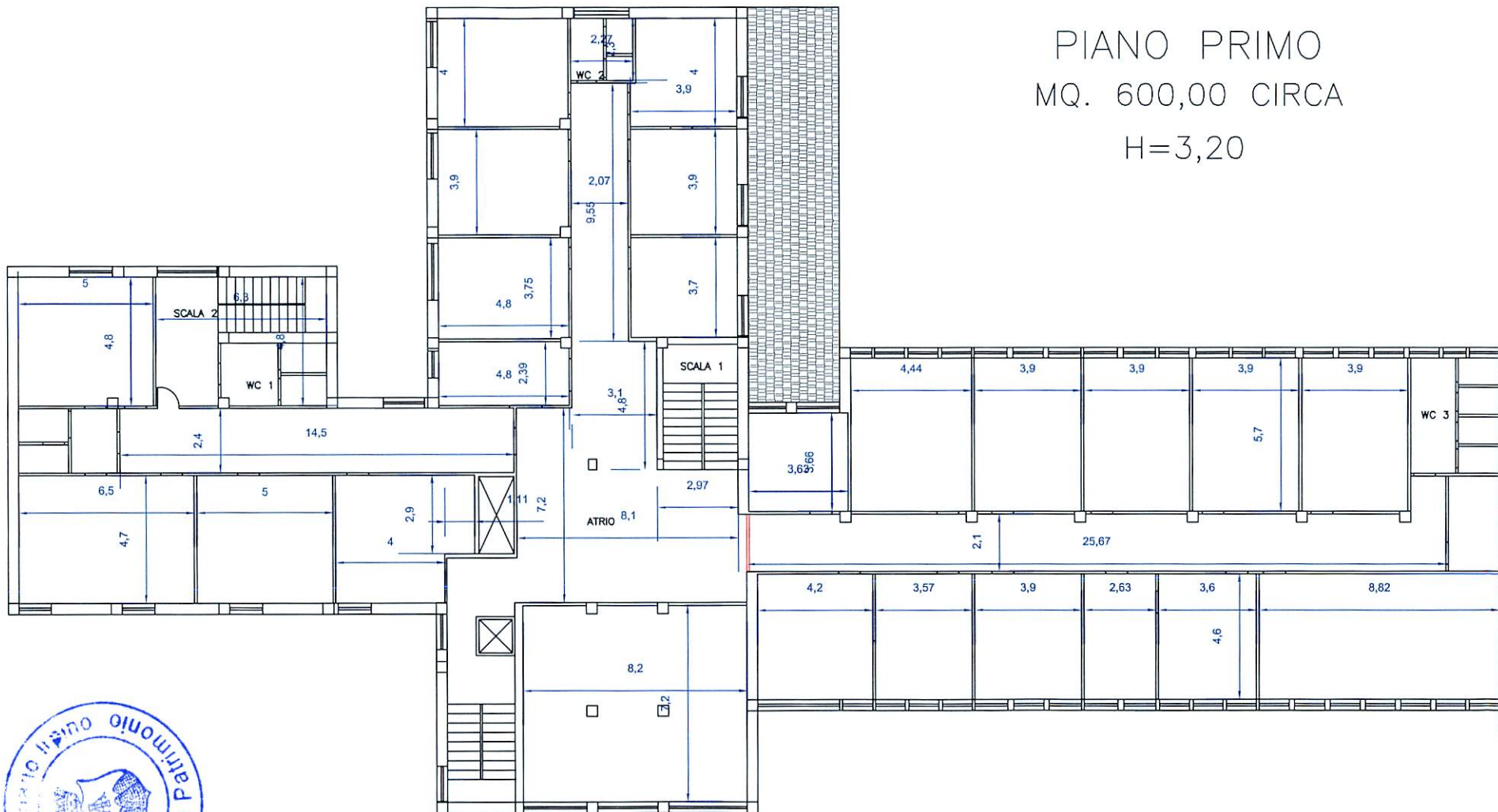

# PALAZZO DI GIUSTIZIA

PIANO SECONDO  
MQ. 520,00 CIRCA  
H=3,20

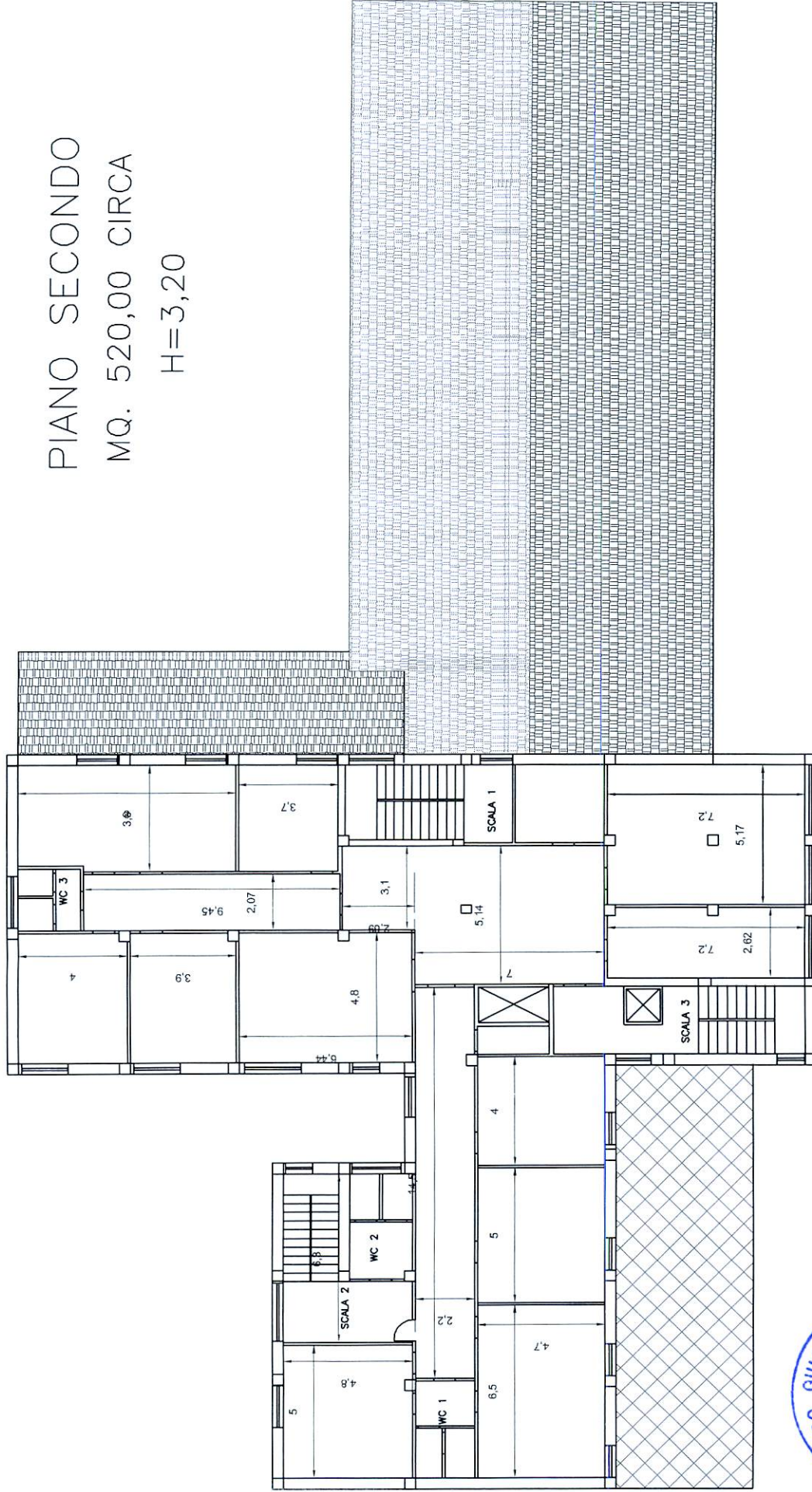



PALAZZO DI GIUSTIZIA

PIANO TERZO  
MQ. 350,00 CIRCA  
H=3,20

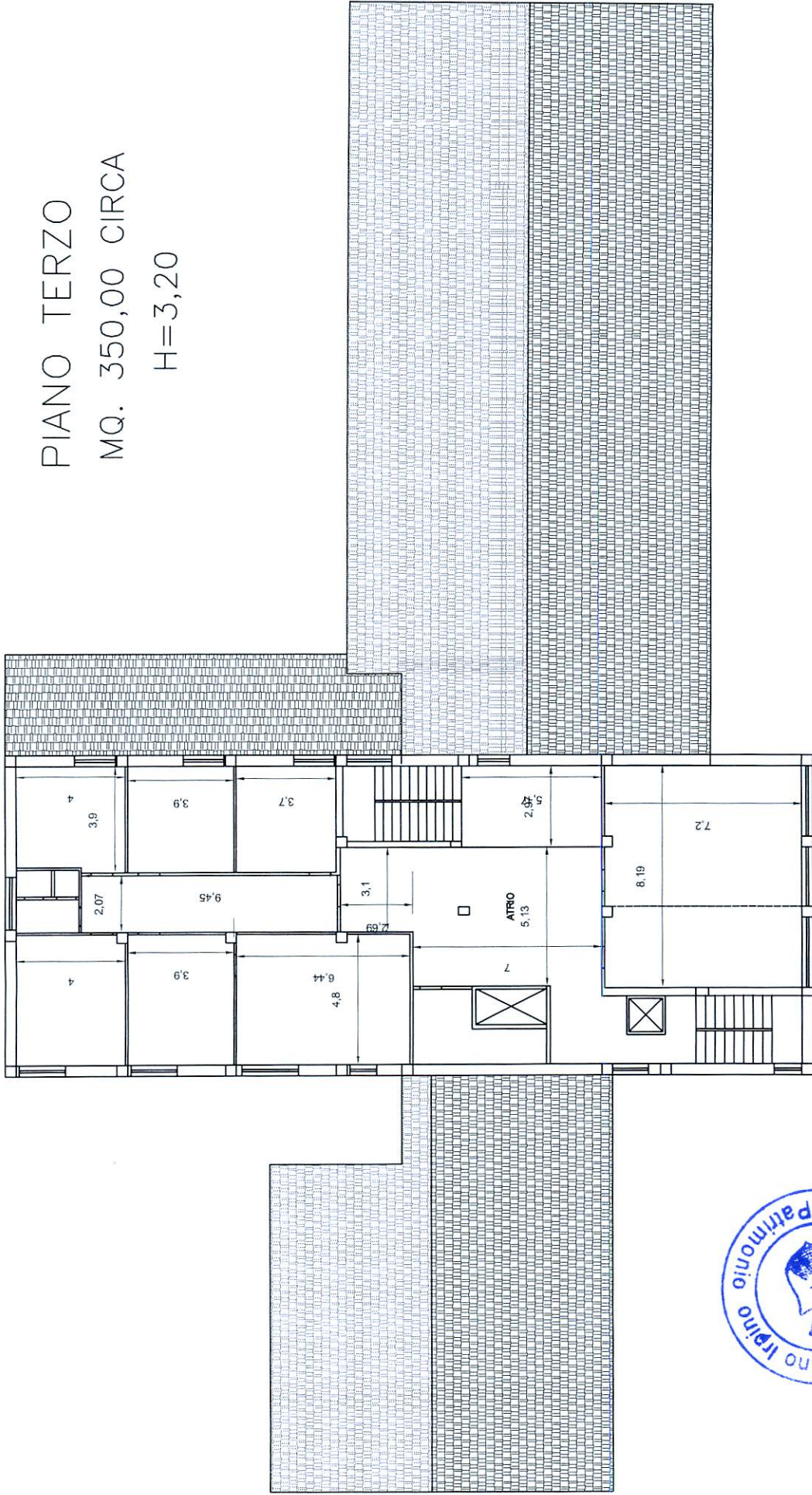







PROVINCIA DI AVELLINO

Scheda D4 – Elenco Allegato D

CITTÀ  
di  
ARIANO IRPINO

IMMOBILE N. 4 - EDIFICIO EX ECA - PIAZZA MAZZINI

Indirizzo: **PIAZZA MAZZINI**  
Dati Catastali: **Foglio n. 58 P.IIa 1425 SUB 3 CAT. B/4 CLAS.U (in parte)**  
Superficie: **Mq 153,00 circa**

Foto:



Mappa Catastale: Stralcio Foglio n. 58 P.IIa 1425



IL DIRIGENTE AREA TECNICA  
Ing. Fernando Capone





# PALAZZO ASL - 2° PIANO SOTTOSTRADA



Altro Utilizzo



Locali da destinare a locazione

1	mq. 107,40
2	mq. 37,55
3	mq. 8,50
TOTALE SUPERFICIE mq. 153,55	

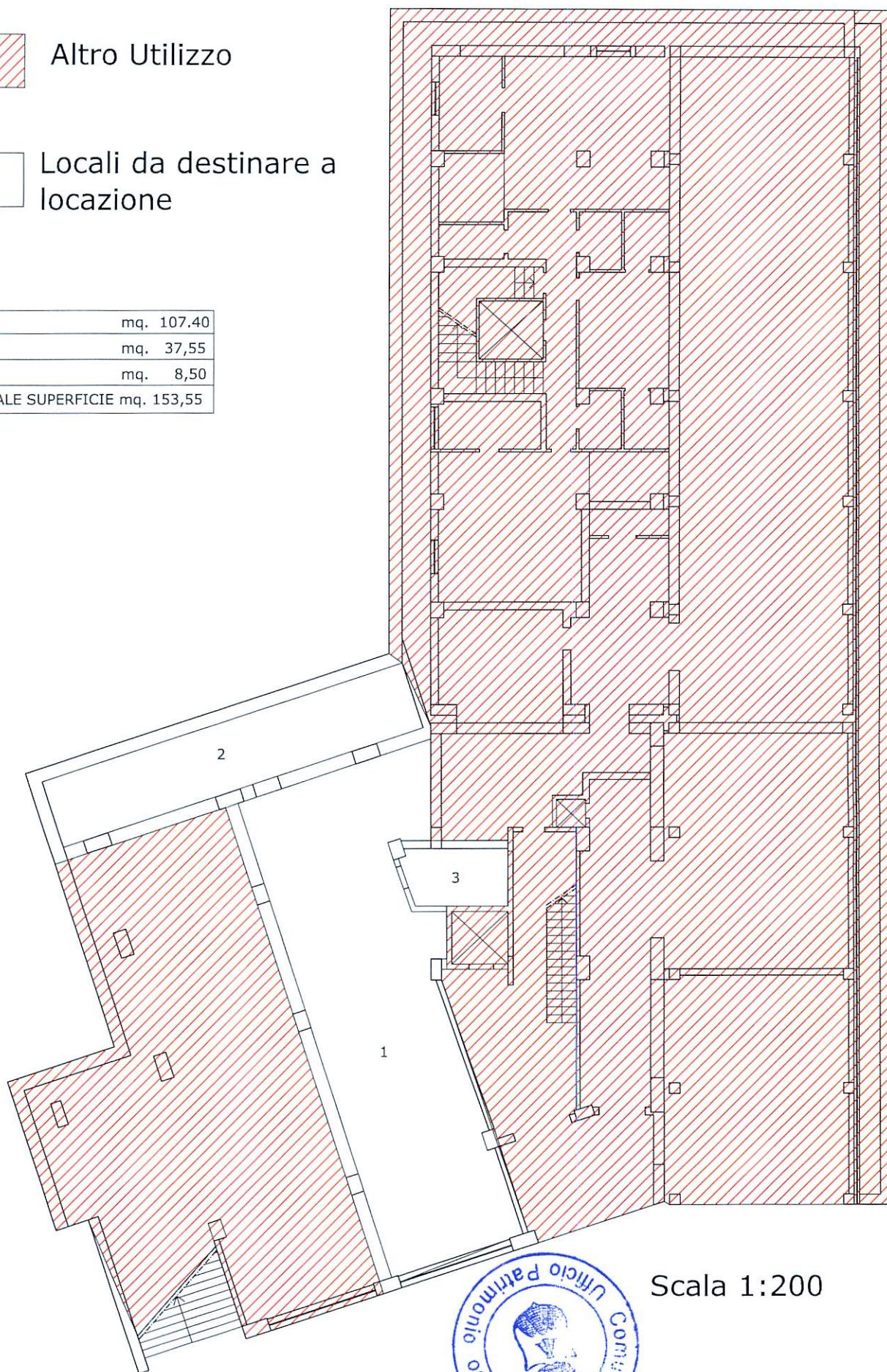

Scala 1:200



CALCOLO FDCE IN SEDE DI BILANCIO DI PREVISIONE 2016/2018

ALLEGATO <sup>v</sup> al  
 delib. G. C. n.             
 del           

cap 3 - evasione ICI	2011	2012	2013	2014	2015	TOTALE	% FONDO (100 % - % media)	totale stanziamento 2016	IMPORTO FCDE	DA STANZIARE		
accertamento competenza	300.000,00	381.277,90	406.831,91	464.469,95	347.072,00	1.899.651,76				2016	2017	2018
Incssato in c/residui + competenza *	294.504,64	603.122,66	426.287,11	215.482,41	104.917,31	1.644.314,13				55 % FDCE	70 % FDCE	85 % FDCE
% incassato Res + comp/acc.ti comp.	98,17%	158,18%	104,78%	46,39%	30,23%	87,55%	12,45%	800.000,00	99.600,00	54.780,00	69.720,00	84.660,00

\* per il 2015: incassi di competenza 2015 + incassi 2016 in conto residui 2015/accertamenti di competenza 2015

cap 6/1 - ICP	2011	2012	2013	2014	2015	TOTALE	% FONDO (100 % - % media)	totale stanziamento 2016	IMPORTO FCDE	DA STANZIARE		
accertamento competenza	65.888,86	73.631,70	85.000,00	69.136,61	64.842,99	358.500,16				2016	2017	2018
Incssato in c/residui + competenza *	60.670,83	88.008,46	74.805,86	75.012,61	63.508,99	362.006,75				55 % FDCE	70 % FDCE	85 % FDCE
% incassato Res + comp/acc.ti comp.	92,08%	119,53%	88,01%	108,50%	97,94%	101,21%	-1,21%	120.000,00	0,00	0,00	0,00	0,00

\* per il 2015: incassi di competenza 2015 + incassi 2016 in conto residui 2015/accertamenti di competenza 2015

cap 30/1 - TOSAP	2011	2012	2013	2014	2015	TOTALE	% FONDO (100 % - % media)	totale stanziamento 2016	IMPORTO FCDE	DA STANZIARE		
accertamento competenza	95.590,08	99.609,79	110.000,00	86.029,33	83.598,99	474.828,19				2016	2017	2018
Incssato in c/residui + competenza *	92.991,21	109.193,43	78.808,90	83.799,14	83.598,99	448.391,67				55 % FDCE	70 % FDCE	85 % FDCE
% incassato Res + comp/acc.ti comp.	97,28%	109,62%	71,64%	97,41%	100,00%	95,19%	4,81%	150.000,00	7.215,00	3.968,25	5.050,50	6.132,75

\* per il 2015: incassi di competenza 2015 + incassi 2016 in conto residui 2015/accertamenti di competenza 2015

cap 32/1 - TARSU	2011	2012	2013	2014	2015	TOTALE	% FONDO (100 % - % media)	totale stanziamento 2016	IMPORTO FCDE	DA STANZIARE		
accertamento competenza	2.473.501,89	2.927.872,22	3.577.885,64	3.340.000,00	4.025.291,92	16.344.551,67				2016	2017	2018
Incssato in c/residui + competenza *	1.088.191,41	2.951.455,00	3.312.595,09	2.143.255,29	2.681.730,09	12.177.226,88				55 % FDCE	70 % FDCE	85 % FDCE
% incassato Res + comp/acc.ti comp.	43,99%	100,81%	92,59%	64,17%	66,62%	73,64%	26,36%	3.848.358,56	1.061.066,95	583.586,82	742.746,87	901.906,91

\* per il 2015: incassi di competenza 2015 + incassi 2016 in conto residui 2015/accertamenti di competenza 2015





CALCOLO FDCE IN SEDE DI BILANCIO DI PREVISIONE 2016/2018

cap 33 - EVASIONE TARSU	2011	2012	2013	2014	2015	TOTALE	% FONDO (100 % - % media)	totale stanziamento 2016	IMPORTO FCDE	DA STANZIARE		
										2016	2017	2018
accertamento competenza	184.302,62	113.529,44	130.000,00	328.944,68	954.195,28	1.710.972,02						
Incassato in c/residui + competenza	105.018,62	117.213,60	72.705,85	88.233,76	0,00	383.171,83				55 % FDCE	70 % FDCE	85 % FDCE
% incassato Res + comp/acc.ti comp.	56,98%	103,25%	55,93%	26,82%	0,00%	48,60%	51,40%	0,00	0,00	0,00	0,00	0,00

\* per il 2015: incassi di competenza 2015 + incassi 2016 in conto residui 2015/accertamenti di competenza 2015

cap 36 - TASSA CONCESSIONE SU ATTI E PROVVEDIMENTI COMUNALI	2011	2012	2013	2014	2015	TOTALE	% FONDO (100 % - % media)	totale stanziamento 2016	IMPORTO FCDE	DA STANZIARE		
										2016	2017	2018
accertamento competenza	468,68	5.382,63	10.158,40	10.000,00	8.794,99	34.804,70						
Incassato in c/residui + competenza *	510,28	5.038,43	10.368,40	8.960,00	8.794,99	33.672,10				55 % FDCE	70 % FDCE	85 % FDCE
% incassato Res + comp/acc.ti comp.	108,88%	93,61%	102,07%	89,60%	100,00%	98,83%	1,17%	10.000,00	117,00	64,35	81,90	99,45

\* per il 2015: incassi di competenza 2015 + incassi 2016 in conto residui 2015/accertamenti di competenza 2015



CALCOLO FDCE IN SEDE DI BILANCIO DI PREVISIONE 2016/2018

cap 58 - DIRITTI SULLE PUBBLICHE AFFISSIONI	2011	2012	2013	2014	2015	TOTALE	% FONDO (100 % - % media)	totale stanziamento 2016	IMPORTO FCDE	DA STANZIARE		
accertamento competenza	32.163,52	25.000,00	20.261,95	12.586,49	10.172,60	100.184,56				2016	2017	2018
Incassato in c/residui + competenza	26.801,90	30.897,92	19.455,95	15.495,49	10.172,60	102.823,86				55 % FDCE	70 % FDCE	85 % FDCE
% incassato Res + comp/acc.ti comp.	83,33%	123,59%	96,02%	123,11%	100,00%	105,21%	-5,21%	7.000,00	0,00	0,00	0,00	0,00

\* per il 2015: incassi di competenza 2015 + incassi 2016 in conto residui 2015/accertamenti di competenza 2015

cap 378/02 - DIRITTI DI SEGRETERIA SU ATTI ANAGRAFICI	2011	2012	2013	2014	2015	TOTALE	% FONDO (100 % - % media)	totale stanziamento 2016	IMPORTO FCDE	DA STANZIARE		
accertamento competenza	1.306,24	1.166,99	762,90	767,26	782,80	4.786,19				2016	2017	2018
Incassato in c/residui + competenza *	1.430,82	1.090,17	1.026,54	699,14	716,98	4.963,65				55 % FDCE	70 % FDCE	85 % FDCE
% incassato Res + comp/acc.ti comp.	109,54%	93,42%	134,56%	91,12%	91,59%	104,05%	-4,05%	1.000,00	0,00	0,00	0,00	0,00

\* per il 2015: incassi di competenza 2015 + incassi 2016 in conto residui 2015/accertamenti di competenza 2015





**CALCOLO FDCE IN SEDE DI BILANCIO DI PREVISIONE 2016/2018**

cap 378/03 - DIRITTI PER IL RILASCIO DI ATTI TECNICI	2011	2012	2013	2014	2015	TOTALE	% FONDO (100 % - % media)	totale stanziamento 2016	IMPORTO FCDE	DA STANZIARE		
accertamento competenza	73.830,38	67.746,91	62.000,00	67.000,00	51.675,32	322.252,61				2016	2017	2018
Incassato in c/residui + competenza *	69.497,70	72.834,20	63.688,73	60.632,63	51.675,32	318.328,58				55 % FDCE	70 % FDCE	85 % FDCE
% incassato Res + comp/acc.ti comp.	94,13%	107,51%	102,72%	90,50%	100,00%	98,97%				453,20	576,80	700,40

\* per il 2015: incassi di competenza 2015 + incassi 2016 in conto residui 2015/accertamenti di competenza 2015

cap 390 - DIRITTI PER IL RILASCIO DI CARTE D'IDENTITA'	2011	2012	2013	2014	2015	TOTALE	% FONDO (100 % - % media)	totale stanziamento 2016	IMPORTO FCDE	DA STANZIARE		
accertamento competenza	13.981,40	12.712,53	13.901,00	20.408,94	18.421,24	79.425,11				2016	2017	2018
Incassato in c/residui + competenza *	13.278,40	13.036,39	15.541,04	17.737,80	18.421,24	78.014,87				55 % FDCE	70 % FDCE	85 % FDCE
% incassato Res + comp/acc.ti comp.	94,97%	102,55%	111,80%	86,91%	100,00%	99,25%				82,50	105,00	127,50

\* per il 2015: incassi di competenza 2015 + incassi 2016 in conto residui 2015/accertamenti di competenza 2015

cap 384 - CATOGRAFIE, CAPITOLATI D'APPALTO E STAMPATI VARI	2011	2012	2013	2014	2015	TOTALE	% FONDO (100 % - % media)	totale stanziamento 2016	IMPORTO FCDE	DA STANZIARE		
accertamento competenza	1.511,65	6.094,27	701,30	2.250,00	1.563,71	12.120,93				2016	2017	2018
Incassato in c/residui + competenza *	2.031,75	6.124,17	504,18	1.456,43	1.563,71	11.680,24				55 % FDCE	70 % FDCE	85 % FDCE
% incassato Res + comp/acc.ti comp.	134,41%	100,49%	71,89%	64,73%	100,00%	94,30%				94,05	119,70	145,35

\* per il 2015: incassi di competenza 2015 + incassi 2016 in conto residui 2015/accertamenti di competenza 2015



CALCOLO FDCE IN SEDE DI BILANCIO DI PREVISIONE 2016/2018

cap 404 - INTROTI E RIMBORSI VARI	2011	2012	2013	2014	2015	TOTALE	% FONDO (100 % - % media)	totale stanziamento 2016	IMPORTO FCDE	DA STANZIARE		
										2016	2017	2018
accertamento competenza	129.650,00	74.615,07	36.082,94	31.181,73	42.140,58	313.670,32						
Incassato in c/residui + competenza *	104.311,16	90.560,26	25.314,94	53.034,20	41.903,34	315.123,90				55 % FDCE	70 % FDCE	85 % FDCE
% incassato Res + comp/acc.ti comp.	80,46%	121,37%	70,16%	170,08%	99,44%	108,30%	-8,30%	30.000,00	0,00	0,00	0,00	0,00

\* per il 2015 solo incassi di competenza

cap 405 - DIRITTI DI NOTIFICA	2011	2012	2013	2014	2015	TOTALE	% FONDO (100 % - % media)	totale stanziamento 2016	IMPORTO FCDE	DA STANZIARE		
										2016	2017	2018
accertamento competenza	255,48	90,00	114,12	1.029,24	609,78	2.098,62						
Incassato in c/residui + competenza *	255,40	99,96	119,92	1.042,88	599,40	2.117,56				55 % FDCE	70 % FDCE	85 % FDCE
% incassato Res + comp/acc.ti comp.	99,97%	111,07%	105,08%	101,33%	98,30%	103,15%	-3,15%	1.000,00	0,00	0,00	0,00	0,00

\* per il 2015: incassi di competenza 2015 + incassi 2016 in conto residui 2015/accertamenti di competenza 2015

cap 424 - SANZIONI PER VIOLAZIONI AL CODICE DELLA STRADA	2011	2012	2013	2014	2015	TOTALE	% FONDO (100 % - % media)	totale stanziamento 2016	IMPORTO FCDE	DA STANZIARE		
										2016	2017	2018
accertamento competenza	115.581,39	71.580,02	78.418,83	81.658,59	82.026,01	429.264,84						
Incassato in c/residui + competenza *	119.763,73	71.893,04	86.273,18	78.588,76	80.484,43	437.003,14				55 % FDCE	70 % FDCE	85 % FDCE
% incassato Res + comp/acc.ti comp.	103,62%	100,44%	110,02%	96,24%	98,12%	101,69%	-1,69%	72.000,00	0,00	0,00	0,00	0,00

\* per il 2015: incassi di competenza 2015 + incassi 2016 in conto residui 2015/accertamenti di competenza 2015





**CALCOLO FDCE IN SEDE DI BILANCIO DI PREVISIONE 2016/2018**

cap 436 - PROVENTI REFEZIONE SCOLASTICA	2011	2012	2013	2014	2015	TOTALE	% FONDO (100 % - % media)	totale stanziamento 2016	IMPORTO FCDE	DA STANZIARE		
										2016	2017	2018
accertamento competenza	84.000,00	75.056,44	99.593,98	109.119,02	91.809,23	459.578,67						
Incassato in c/residui + competenza	69.263,58	103.435,24	107.008,70	103.217,73	84.029,32	466.954,57				55 % FDCE	70 % FDCE	85 % FDCE
% incassato Res + comp/acc.ti comp.	82,46%	137,81%	107,44%	94,59%	91,53%	102,77%	-2,77%	110.000,00	0,00	0,00	0,00	0,00

\* per il 2015: incassi di competenza 2015 + incassi 2016 in conto residui 2015/accertamenti di competenza 2015

cap 438/2 - PROVENTI TRASPORTO SCOLASTICO	2011	2012	2013	2014	2015	TOTALE	% FONDO (100 % - % media)	totale stanziamento 2016	IMPORTO FCDE	DA STANZIARE		
										2016	2017	2018
accertamento competenza	55.351,50	52.247,00	44.988,88	42.000,00	40.532,80	235.120,18						
Incassato in c/residui + competenza *	55.475,50	50.897,50	46.654,38	39.954,80	40.532,80	233.514,98				55 % FDCE	70 % FDCE	85 % FDCE
% incassato Res + comp/acc.ti comp.	100,22%	97,42%	103,70%	95,13%	100,00%	99,29%	0,71%	42.000,00	298,20	164,01	208,74	253,47

\* per il 2015: incassi di competenza 2015 + incassi 2016 in conto residui 2015/accertamenti di competenza 2015

cap 456/1 - PROVENTI UTILIZZO SALE COMUNALI	2011	2012	2013	2014	2015	TOTALE	% FONDO (100 % - % media)	totale stanziamento 2016	IMPORTO FCDE	DA STANZIARE		
										2016	2017	2018
accertamento competenza	1.833,11	2.589,12	3.346,40	4.826,63	4.715,54	17.310,80						
Incassato in c/residui + competenza *	1.858,92	2.339,13	3.648,04	4.500,80	4.715,54	17.062,43				55 % FDCE	70 % FDCE	85 % FDCE
% incassato Res + comp/acc.ti comp.	101,41%	90,34%	109,01%	93,25%	100,00%	98,80%	1,20%	10.000,00	120,00	66,00	84,00	102,00

\* per il 2015: incassi di competenza 2015 + incassi 2016 in conto residui 2015/accertamenti di competenza 2015



CALCOLO FDCE IN SEDE DI BILANCIO DI PREVISIONE 2016/2018

cap 456/2 - PROVENTI UTILIZZO IMPIANTI SPORTIVI	2011	2012	2013	2014	2015	TOTALE	% FONDO (100 % - % media)	totale stanziamento 2016	IMPORTO FCDE	DA STANZIARE		
										2016	2017	2018
accertamento competenza	18.281,48	16.894,08	20.422,92	15.700,20	19.513,31	90.811,99				55 % FDCE	70 % FDCE	85 % FDCE
Incassato in c/residui + competenza *	24.160,40	19.373,62	23.381,50	14.310,80	19.893,31	101.119,63				0,00	0,00	0,00
% incassato Res + comp/acc.ti comp.	132,16%	114,68%	114,49%	91,15%	101,95%	110,88%	-10,88%	20.000,00	0,00	0,00	0,00	0,00

\* per il 2015 solo incassi di competenza

cap 482/1 - PROVENTI PARCHEGGI	2011	2012	2013	2014	2015	TOTALE	% FONDO (100 % - % media)	totale stanziamento 2016	IMPORTO FCDE	DA STANZIARE		
										2016	2017	2018
accertamento competenza	97.947,93	91.284,68	67.817,74	89.839,14	84.647,60	431.537,09				55 % FDCE	70 % FDCE	85 % FDCE
Incassato in c/residui + competenza *	109.639,60	90.189,26	77.037,33	78.233,33	84.587,60	439.687,12				0,00	0,00	0,00
% incassato Res + comp/acc.ti comp.	111,94%	98,80%	113,59%	87,08%	99,93%	102,27%	-2,27%	80.000,00	0,00	0,00	0,00	0,00

\* per il 2015: incassi di competenza 2015 + incassi 2016 in conto residui 2015/accertamenti di competenza 2015

cap 530/2 - SOGGIORNO CLIMATICO ANZIANI	2011	2012	2013	2014	2015	TOTALE	% FONDO (100 % - % media)	totale stanziamento 2016	IMPORTO FCDE	DA STANZIARE		
										2016	2017	2018
accertamento competenza	43.389,40	41.040,00	38.522,50	33.950,00	39.200,00	196.101,90				55 % FDCE	70 % FDCE	85 % FDCE
Incassato in c/residui + competenza	43.389,40	41.040,00	38.522,50	33.950,00	39.200,00	196.101,90				0,00	0,00	0,00
% incassato Res + comp/acc.ti comp.	100,00%	100,00%	100,00%	100,00%	100,00%	100,00%	0,00%	40.000,00	0,00	0,00	0,00	0,00

\* per il 2015: incassi di competenza 2015 + incassi 2016 in conto residui 2015/accertamenti di competenza 2015





CALCOLO FDCE IN SEDE DI BILANCIO DI PREVISIONE 2016/2018

cap 536 - SPROVENTI TRASPORTO SALME	2011	2012	2013	2014	2015	TOTALE	% FONDO (100 - % media)	totale stanziamento 2016	IMPORTO FCDE	DA STANZIARE		
										2016	2017	2018
accertamento competenza	4.000,00	4.647,43	4.226,49	4.268,88	21.071,64	38.214,44						
Incassato in c/residui + competenza	3.976,25	4.813,90	4.589,33	4.501,26	21.071,64	38.952,38				55 % FDCE	70 % FDCE	85 % FDCE
% incassato Res + comp/acc.ti comp.	99,41%	103,58%	108,58%	105,44%	100,00%	103,40%	-3,40%	20.000,00	0,00	0,00	0,00	0,00

\* per il 2015: incassi di competenza 2015 + incassi 2016 in conto residui 2015/accertamenti di competenza 2015

cap 537 - CANONE CONCESSIONE LAMPADE VOTIVE	2011	2012	2013	2014	2015	TOTALE	% FONDO (100 % - % media)	totale stanziamento 2016	IMPORTO FCDE	DA STANZIARE		
										2016	2017	2018
accertamento competenza	0,00	0,00	0,00	15.000,00	15.000,00	30.000,00						
Incassato in c/residui + competenza *	0,00	0,00	0,00	0,00	0,00	0,00				55 % FDCE	70 % FDCE	85 % FDCE
% incassato Res + comp/acc.ti comp.	0,00%	0,00%	0,00%	0,00%	0,00%	0,00%	100,00%	15.000,00	15.000,00	8.250,00	10.500,00	12.750,00

\* per il 2015: incassi di competenza 2015 + incassi 2016 in conto residui 2015/accertamenti di competenza 2015

cap 540 - PROVENTI SERVIZI CIMITERIALI	2011	2012	2013	2014	2015	TOTALE	% FONDO (100 % - % media)	totale stanziamento 2016	IMPORTO FCDE	DA STANZIARE		
										2016	2017	2018
accertamento competenza	14.140,00	20.876,00	21.892,74	23.236,37	24.985,00	105.130,11						
Incassato in c/residui + competenza	14.271,78	21.012,00	23.667,74	22.141,37	24.985,00	106.077,89				55 % FDCE	70 % FDCE	85 % FDCE
% incassato Res + comp/acc.ti comp.	100,93%	100,65%	108,11%	95,29%	100,00%	101,00%	-1,00%	25.000,00	0,00	0,00	0,00	0,00

\* per il 2015: incassi di competenza 2015 + incassi 2016 in conto residui 2015/accertamenti di competenza 2015



CALCOLO FDCE IN SEDE DI BILANCIO DI PREVISIONE 2016/2018

cap 586/3 - CANONI DI LOCAZIONI IMMOBILI COMUNALI	2011	2012	2013	2014	2015	TOTALE	% FONDO (100 % - % media)	totale stanziamento 2016	IMPORTO FCDE	DA STANZIARE		
										2016	2017	2018
accertamento competenza	70.401,28	82.659,30	74.898,56	117.298,93	101.906,30	447.164,37						
Incassato in c/residui + competenza *	29.452,93	159.534,04	74.665,01	104.072,08	98.562,92	466.286,98				55 % FDCE	70 % FDCE	85 % FDCE
% incassato Res + comp/acc.ti comp.	41,84%	193,00%	99,69%	88,72%	96,72%	103,99%	-3,99%	122.000,00	0,00	0,00	0,00	0,00

\* per il 2015: incassi di competenza 2015 + incassi 2016 in conto residui 2015/accertamenti di competenza 2015

cap 606 - CANONE DI CONCESSIONE IMPIANTI DI GAS METANO	2011	2012	2013	2014	2015	TOTALE	% FONDO (100 % - % media)	totale stanziamento 2016	IMPORTO FCDE	DA STANZIARE		
										2016	2017	2018
accertamento competenza	102.811,37	102.811,37	102.811,37	102.811,37	102.811,37	514.056,85						
Incassato in c/residui + competenza *	778.875,96	83.094,24	0,00	184.053,81	0,00	1.046.024,01				55 % FDCE	70 % FDCE	85 % FDCE
% incassato Res + comp/acc.ti comp.	757,58%	80,82%	0,00%	179,02%	0,00%	203,48%	-103,48%	102.811,37	0,00	0,00	0,00	0,00

\* per il 2015: incassi di competenza 2015 + incassi 2016 in conto residui 2015/accertamenti di competenza 2015

cap 607 - CANONE DI DEPURAZIONE E FOGNATURA	2011	2012	2013	2014	2015	TOTALE	% FONDO (100 % - % media)	totale stanziamento 2016	IMPORTO FCDE	DA STANZIARE		
										2016	2017	2018
accertamento competenza	250.000,00	250.000,00	250.000,00	250.000,00	150.739,41	1.150.739,41						
Incassato in c/residui + competenza *	40.000,00	1.000,00	0,00	222.411,28	0,00	263.411,28				55 % FDCE	70 % FDCE	85 % FDCE
% incassato Res + comp/acc.ti comp.	16,00%	0,40%	0,00%	88,96%	0,00%	21,07%	78,93%	230.000,00	181.539,00	99.846,45	127.077,30	154.308,15

\* per il 2015: incassi di competenza 2015 + incassi 2016 in conto residui 2015/accertamenti di competenza 2015





CALCOLO FDCE IN SEDE DI BILANCIO DI PREVISIONE 2016/2018

cap 607/2 - CANONE IMPIANTI EOLICI	2011	2012	2013	2014	2015	TOTALE	% FONDO (100 % - % media)	totale stanziamento 2016	IMPORTO FCDE	DA STANZIARE		
										2016	2017	2018
accertamento competenza	0,00	0,00	0,00	115.461,92	57.403,05	172.864,97						
Incassato in c/residui + competenza *	0,00	0,00	0,00	94.947,92	37.403,05	132.350,97				55 % FDCE	70 % FDCE	85 % FDCE
% Incassato Res + comp/acc.ti comp.	0,00%	0,00%	0,00%	82,23%	65,16%	73,70%	26,30%	50.000,00	13.150,00	7.232,50	9.205,00	11.177,50

\* per il 2015: incassi di competenza 2015 + incassi 2016 in conto residui 2015/accertamenti di competenza 2015

cap 608/3 - PROVENTI VENDITA TICKET SCARICO PRESSO DEPURATORI	2011	2012	2013	2014	2015	TOTALE	% FONDO (100 % - % media)	totale stanziamento 2016	IMPORTO FCDE	DA STANZIARE		
										2016	2017	2018
accertamento competenza	0,00	14.150,00	19.700,00	23.000,00	19.500,00	76.350,00						
Incassato in c/residui + competenza	0,00	12.100,00	21.750,00	21.000,00	19.500,00	74.350,00				55 % FDCE	70 % FDCE	85 % FDCE
% incassato Res + comp/acc.ti comp.	0,00%	85,51%	110,41%	91,30%	100,00%	96,81%	3,19%	25.000,00	797,50	438,63	558,25	677,88

\* per il 2015: incassi di competenza 2015 + incassi 2016 in conto residui 2015/accertamenti di competenza 2015



CALCOLO FDCE IN SEDE DI BILANCIO DI PREVISIONE 2016/2018

cap 634 - INTERESSI ATTIVI	2011	2012	2013	2014	2015	TOTALE	% FONDO (100 % - % media)	totale stanziamento 2016	IMPORTO FCDE	DA STANZIARE		
										2016	2017	2018
accertamento competenza	52.693,21	68.977,79	20.918,59	14.683,91	6.657,25	163.930,75						
incassato in c/residui + competenza *	52.693,21	65.779,20	24.117,18	14.683,91	6.657,25	163.930,75				55 % FDCE	70 % FDCE	85 % FDCE
% incassato Res + comp/acc.ti comp.	100,00%	95,36%	115,29%	100,00%	100,00%	102,13%	-2,13%	20.000,00	0,00	0,00	0,00	0,00

\* per il 2015: incassi di competenza 2015 + incassi 2016 in conto residui 2015/accertamenti di competenza 2015

cap 726 - CONTRIBUTO TESORIERE PER ESPLETAMENTO SERVIZIO	2011	2012	2013	2014	2015	TOTALE	% FONDO (100 % - % media)	totale stanziamento 2016	IMPORTO FCDE	DA STANZIARE		
										2016	2017	2018
accertamento competenza	4.500,00	3.600,00	3.000,00	3.000,00	3.000,00	17.100,00						
incassato in c/residui + competenza *	5.000,00	4.500,00	6.000,00	0,00	0,00	15.500,00				55 % FDCE	70 % FDCE	85 % FDCE
% incassato Res + comp/acc.ti comp.	111,11%	125,00%	200,00%	0,00%	0,00%	87,22%	12,78%	2.500,00	319,50	175,73	223,65	271,58

\* per il 2015: incassi di competenza 2015 + incassi 2016 in conto residui 2015/accertamenti di competenza 2015

TOTALE FCDE	1.380.368,15	759.202,48	966.257,71	1.173.312,93
-------------	--------------	------------	------------	--------------

PREVISTO NEL BILANCIO 2016/2018	767.181,38	976.412,66	1.185.643,95
---------------------------------	------------	------------	--------------

DIFFERENZA TRA FCDE E PREVISIONE BILANCIO 2016/2018	7.978,90	10.154,95	12.331,02
---	----------	-----------	-----------

  
 COMUNE DI ARIANO IRPINO  
 Area Finanziaria  
 Servizi: Ragioneria - Tributi  
 Attività Produttiva  
 Il Dirigente  
 (Dott. Gaetano RUZZA)





AUGATO D' alle del. in

Com. n. \_\_\_\_\_  
del \_\_\_\_\_

PARTECIPAZIONI COMUNE DI ARIANO IRPINO

denominazione	p.Iva/codice fiscale	tipologia (Consorzio/societa)	capitale sociale/fondo consortile	capitale/fondo consortile versato dall'ente = partecipazione Ente	percentuale partecipazione
Irpinia nel scari	02496100641	ente strumentale partecipato	1.000,00	23,40	2,34%
Alto calore servizi spa	00080810641	ente strumentale partecipato	27.395.219,00	630.090,04	2,30%
A.T.O.Calore irpino	92051670641	ente strumentale partecipato	516.456,91	16.165,10	3,13%
A.S.I. - Consorzio l'Area di Sviluppo	00216700641	ente strumentale partecipato	219.494,18	4.675,23	2,13%
Baronia spa	0214190645	ente strumentale partecipato	258.000,00	14.602,80	5,66%
Azienda di Mobilità Ulitana spa	02318880644	società controllata	1.067.566,00	1.067.566,00	100,00%
G.A.L. Ulita società consortile arl	01941090647	ente strumentale partecipato	143.310,00	7.650,00	5,34%
Consorzio Asmez	067881060634	ente strumentale partecipato	838.099,00	3.098,74	0,37%
Consorzio di bonifica Valle Ulita	1234567890	ente strumentale partecipato	Consorzio obbligatorio senza fondo consortile e quota di partecipazione - in assemblea un voto per partecipante		
Azienda consortile delle Poltiche sociali Ambito A1 *	02706910649	ente strumentale partecipato	812.535,36	155.054,63	19,14%

\* Fondo Unico d'Ambito (FUA) stimato

TOTALE

1.898.925,94

COMUNE DI ARIANO IRPINO  
 Area Finanziaria  
 Servizi Patrimoniali - Tributi  
 Attività Produttiva  
 Assistenza Sociale



Alc. E) alla  
del. G. S. n. \_\_\_\_\_  
del \_\_\_\_\_

COMUNE DI ARIANO IRPINO		
SPESA DEL PERSONALE - BILANCIO ANNO 2016		
spese macroaggregato 101	+	4.166.289,36
	-	
Spese per collaborazione coordinata e continuativa o altre forme di rapporto di lavoro flessibile o con convenzioni (compresi macroaggregato 101)	+	0,00
Eventuali emolumenti a carico dell'Amministrazione corrisposti ai lavoratori socialmente utili	+	0,00
Spese sostenute dall'Ente per il personale in convenzione (ai sensi degli artt. 13 e 14 del CCNL 22 gennaio 2004) per la quota parte di costo effettivamente sostenuto	+	0,00
Spese sostenute per il personale previsto dall'art. 90 del d.l.vo n. 267/2000	+	0,00
Compensi per gli incarichi conferiti ai sensi dell'art. 110, commi 1 e 2 D.lgs. n. 267/2000 (compresi macroaggregato 101)	+	
Spese per il personale con contratti di formazione e lavoro	+	0,00
Spese per personale utilizzato, senza estinzione del rapporto di pubblico impiego, in strutture e organismi variamente denominati partecipati o comunque facenti capo all'ente (compresi i consorzi, le comunità montane e le unioni di comuni).	+	0,00
Oneri riflessi a carico del datore di lavoro per contributi obbligatori (compresi macroaggregato 101)	+	
IRAP (macroaggregato 102 al netto dell'irap sui compensi amministratori e componenti commissioni)	+	258.901,00
(Oneri per il nucleo familiare, spese per equo indennizzo SONO compresi nel macroaggregato 101) Macroaggregato 103-Buoni pasto	+	43.500,00
Somme rimborsate ad altre amministrazioni per il personale in posizione di comando	+	0,00
Acquisti voucher lavoro (compresi macroaggregato 101)		
Incentivo progettazione		50.000,00
Compensi per operazioni di censimento (compreso contributi ed irap)		0,00
<b>Totale spesa personale</b>	<b>+</b>	<b>4.518.690,36</b>
<b>spese escluse:</b>		
Spese di personale totalmente a carico di finanziamenti comunitari o privati	-	
Spese per il lavoro straordinario e altri oneri di personale direttamente connessi all'attività elettorale con rimborso dal Ministero dell'Interno	-	95.000,00
Spese per la formazione e rimborsi per le missioni	-	14.436,00
Spese per il personale trasferito dalla regione per l'esercizio di funzioni delegate	-	0,00
Oneri derivanti dai rinnovi contrattuali	-	529.776,00
Spese per il personale appartenente alle categorie protette	-	175.729,00
Spese sostenute per il personale comandato presso altre amministrazioni per le quali è previsto il rimborso dalle amministrazioni utilizzatrici	-	0,00
Spese per il personale stagionale a progetto nelle forme di contratto a tempo determinato di lavoro flessibile finanziato con quote di proventi per violazione al Codice della strada	-	0,00
Incentivi per la progettazione	-	50.000,00
Incentivi per il recupero ICI	-	20.000,00
RIMBORSI ONERI PER IL CENSIMENTO		0,00
Diritti di rogito		0,00
<b>Totale spese escluse</b>		<b>884.941,00</b>
<b>SPESA DEL PERSONALE 2016</b>		<b>3.633.749,36</b>

69



COMUNE DI ARIANO IRPINO  
 Area Finanziaria  
 Servizi Ragioneria - Tributi  
 Attività Produttiva  
 Il Dirigente  
 (firma)



Au D del. Gr.  
n. \_\_\_\_\_  
de

Vincolo di contenimento della spesa del personale ex art.1 comma 557 e 562 l.24 dicembre 2006 n. 296

SPESA MEDIA TRIENNIO 2011/2013

ANNO 2011	€ 4.143.973,73
ANNO 2012	€ 3.803.145,17
ANNO 2013	€ 3.626.478,66
TOTALE	€ 11.573.597,56
SPESA MEDIA	€ 3.857.865,85

spesa bilancio 2016 € 3.633.749,36

